

RUA ADALBERTO ISER

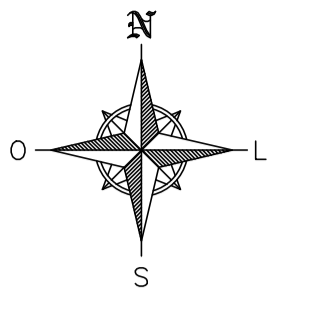
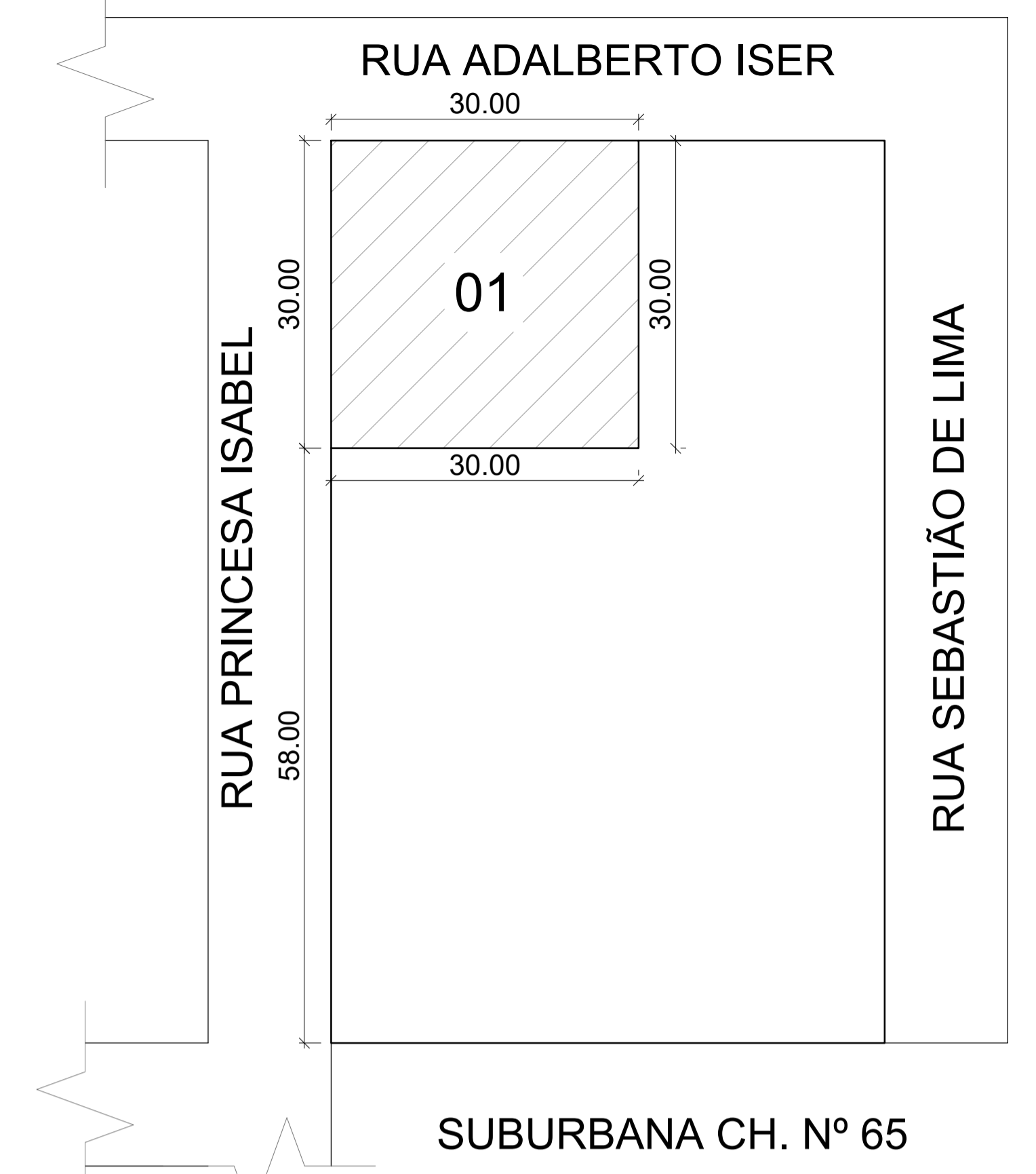
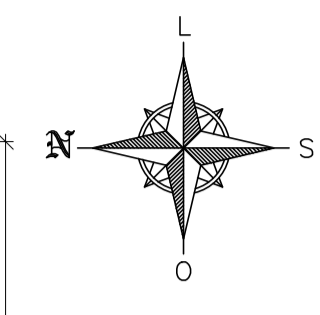
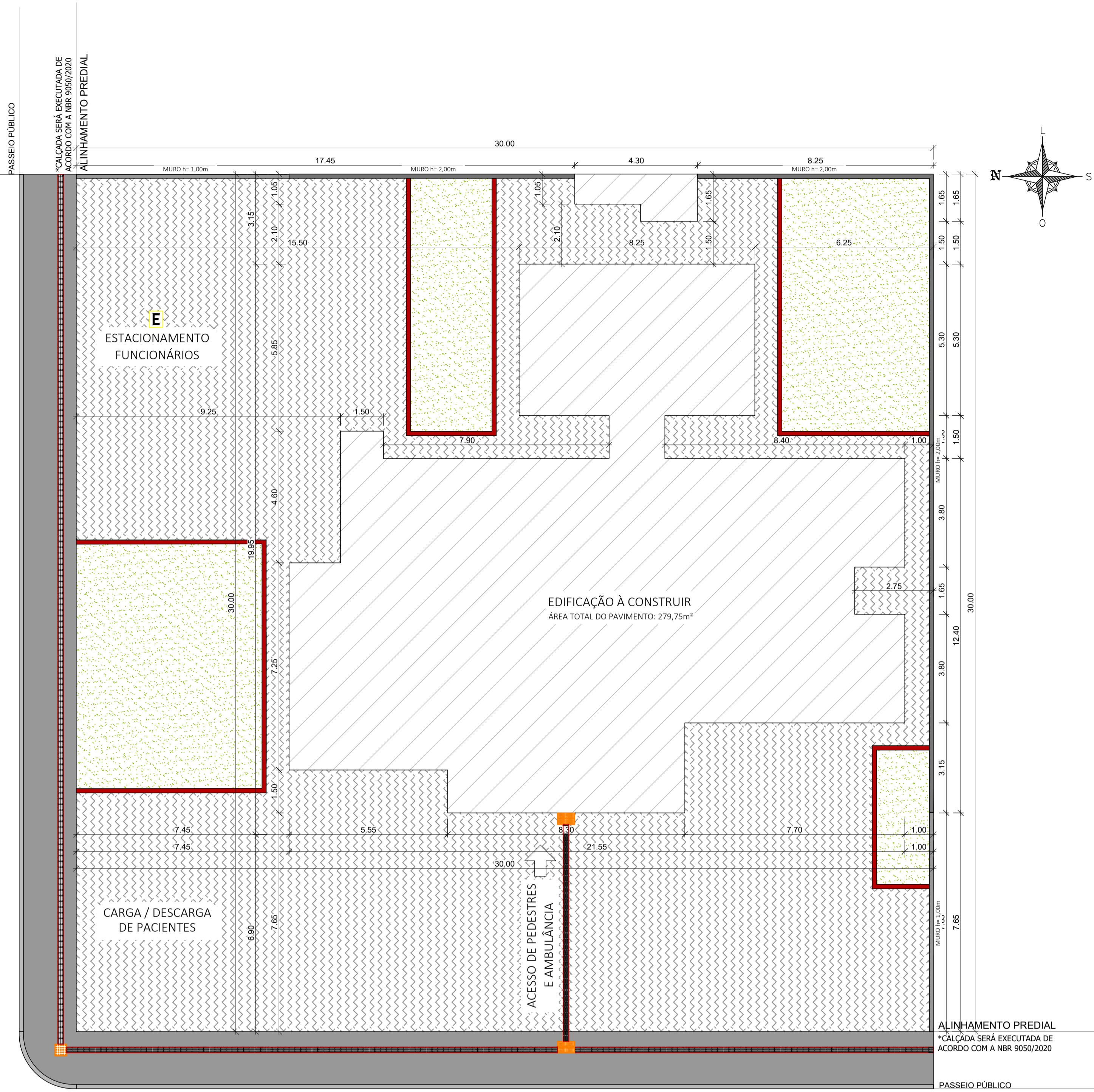

\* ESTA EDIFICAÇÃO NÃO UTILIZARÁ GLP.

"O autor do projeto e o responsável técnico, são responsáveis civil e administrativamente por todas as informações prestadas no presente projeto, bem como pelo atendimento das especificações constantes no CPI-CB/PMPR e normas brasileiras vigentes, sujeitando-se às sanções legais decorrentes de eventuais prejuízos de terceiros"

IDENTIFICAÇÃO DA EDIFICAÇÃO E/OU ÁREA DE RISCO					
Pavimento ou Setor	Ocupação	C.I (M/m²)	Nº de Pavimentos	Pé direito (m)	Área (m²)
PVTO TÉRREO	HOSPITAIS E ASSELMHADO   H-3	300	01	3,00 m	279,75 m²
Altura <b>TÉRREA</b> Risco <b>RL</b> Área Existente <b>-</b> Área Total <b>279,75 m²</b>					

MEDIDAS DE SEGURANÇA CONTRA INCÊNDIO	
<input type="checkbox"/> Acesso de viaturas do Corpo de Bombeiros	<input checked="" type="checkbox"/> Iluminação de emergência
<input type="checkbox"/> Separação entre edificações	<input type="checkbox"/> Alarme de incêndio
<input type="checkbox"/> Segurança estrutural nas edificações	<input checked="" type="checkbox"/> Sinalização de emergência
<input type="checkbox"/> Compartilhamento horizontal/vertical	<input checked="" type="checkbox"/> Extintores de incêndio
<input checked="" type="checkbox"/> Controle de material de acabamento	<input type="checkbox"/> Hidrantes e mangotinhos
<input checked="" type="checkbox"/> Saídas de emergência	<input type="checkbox"/> Chuveiros automáticos
<input type="checkbox"/> Elevador de emergência	<input type="checkbox"/> Resfriamento
<input type="checkbox"/> Controle de fumaça	<input type="checkbox"/> Brigada de incêndio
<input type="checkbox"/> Plano de emergência	<input type="checkbox"/> Sistema fixo de gases limpos
Reservatórios Inferior 0,00m³ Superior 0,00m³ RTI 0,00m³ SPK 0,00	
<input type="checkbox"/> Abrigo de GPL *(A Edificação não possui GLP).	<input type="checkbox"/> Aciornamento do Conjunto Motobomba Através de Fluxostato

HISTÓRICO DE ATUALIZAÇÃO/SUBSTITUIÇÃO DO PSCIP		
Data	Discriminação da atualização/substituição	Nº do PSCIP

Obra/Endereço:

**UNIDADE DA SAÚDE DA FAMÍLIA**  
 Rua Princesa Isabel esq. Rua Adalberto Iser | Bairro Princesa Isabel, Santo Antônio de Sudoeste - PR

Área: 279,75 m² Ocupação: HOSPITAIS E ASSELMHADO | H-3 Para uso do CBMPR:

Prancha: **01** Conteúdo da Prancha: **PLANTA DE IMPLANTAÇÃO PLANTA DE SITUAÇÃO**

Prancha: **02**

Proprietário: PREFEITURA MUNICIPAL DE SANTO ANT. DO SUDOESTE - CNPJ 75.927.582/0001-55

Escala: INDICADA Responsável Técnico: HUGO HEWANS LEONARDI, ENGENHEIRO CIVIL - CREA PR 102404/D Data: 27/06/2022

HUGO HEWANS LEONARDI:05921268976  
 Assinado de forma digital por HUGO HEWANS LEONARDI:05921268976  
 Dados: 2022.07.12 18:40:15 -03'00'

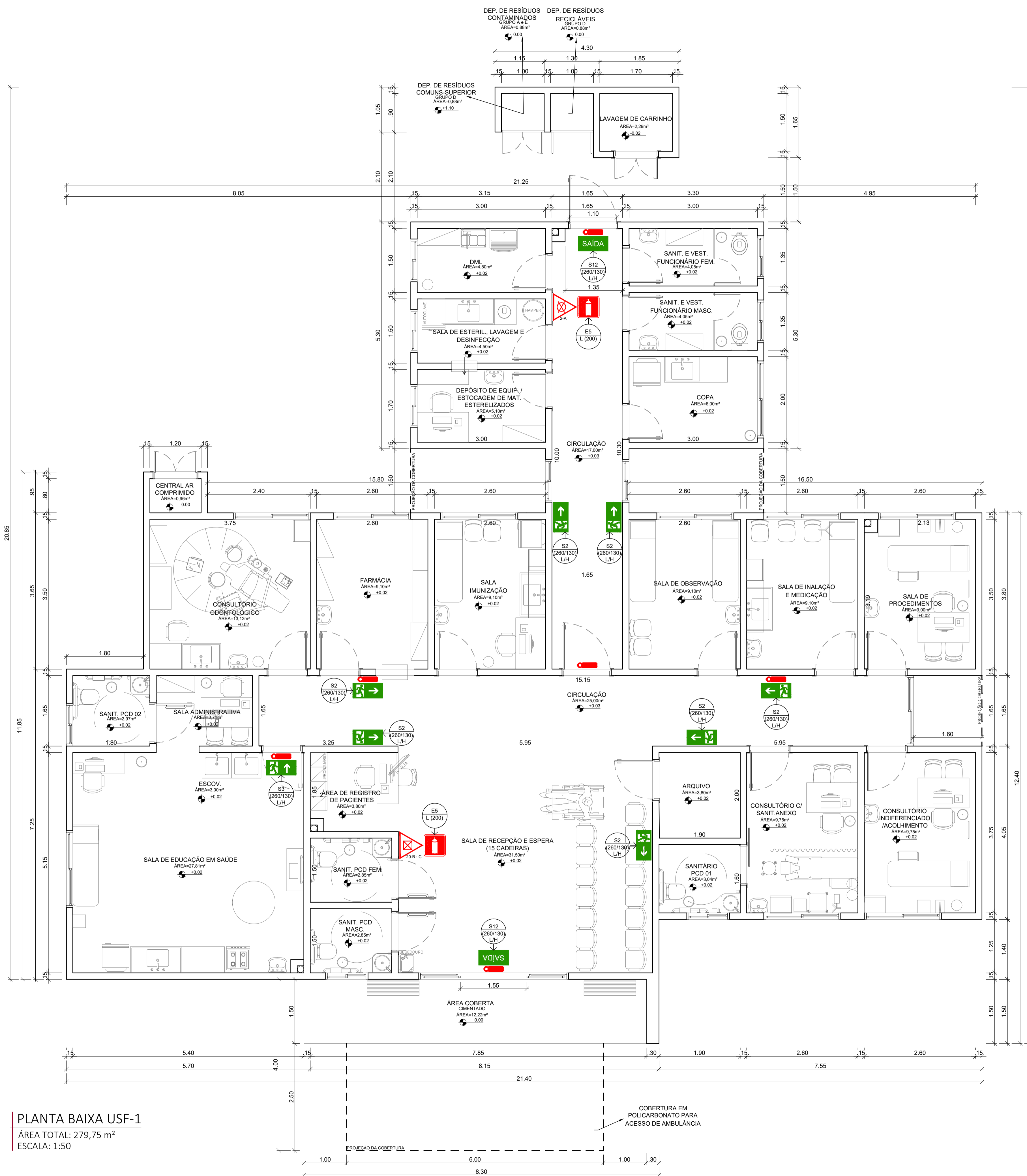

**PLANTA BAIXA USF-1**  
 ÁREA TOTAL: 279,75 m<sup>2</sup>  
 ESCALA: 1:50

PISO CLASSE - I	TETO CLASSE - I
PAREDE CLASSE - II A	FORRO CLASSE - II A

Obs.: Todos os ambientes possuem esta CEMAR.

**SAÍDAS DE EMERGÊNCIA**

- SÍMBOLO: RETANGULAR
- FUNDO: VERDE
- PICTOGRAMA: FOTOLUMINESCENTE

**SAÍDA**

- INDICAÇÃO DE SAÍDA DE EMERGÊNCIA
- LETRA SUPERIOR A 50mm
- (NPT 020-11 - COD S12/S13/S14)

**← SAÍDA**

- INDICAÇÃO DE SENTIDO (DIREITA OU ESQUERDA) DE UMA SAÍDA DE EMERGÊNCIA. INSTALADAS EM PAREDES.
- DIMENSÕES MÍNIMAS: L= 2,0H.
- (NPT 020-11 1 COD S2)

**SAÍDA ↑**

- INDICAÇÃO DE UMA SAÍDA DE EMERGÊNCIA A SER AFIXADA ACIMA DA PORTA, PARA INDICAR O SEU ACESSO
- (NPT 020-11 1 COD S3)

**SINALIZAÇÃO DE ORIENTAÇÃO E SALVAMENTO**  
SEM ESCALA

**ESPECIFICAÇÕES DAS LUMINÁRIAS**

- 1) Autonomia mínima de 1 hora e tempo máx. de comutação de 5seg.
- 2) Tensão de alimentação de 110/220 Volts
- 3) Nível mínimo de iluminação de 3 Lux, para locais planos e 5 Lux, em locais com desnível
- 4) Temperatura de resistência ao fogo/tempo = 70 graus/hora
- 5) Lâmpada 30 LEDs - Potência 2W
- 6) Os condutores (fiação) não devem propagar chama e sempre embutidos em eletrodutos rígidos. Caso sejam aparentes, devem ser metálicos
- 7) Não podem ser usados para outros fins salvo pr instal. de outros sistemas de segurança
- 8) Bitola mínima dos condutores = 1,5mm<sup>2</sup>

**ILUMINAÇÃO DE EMERGÊNCIA**  
TIPO: BLOCO AUTÔNOMO  
SEM ESCALA

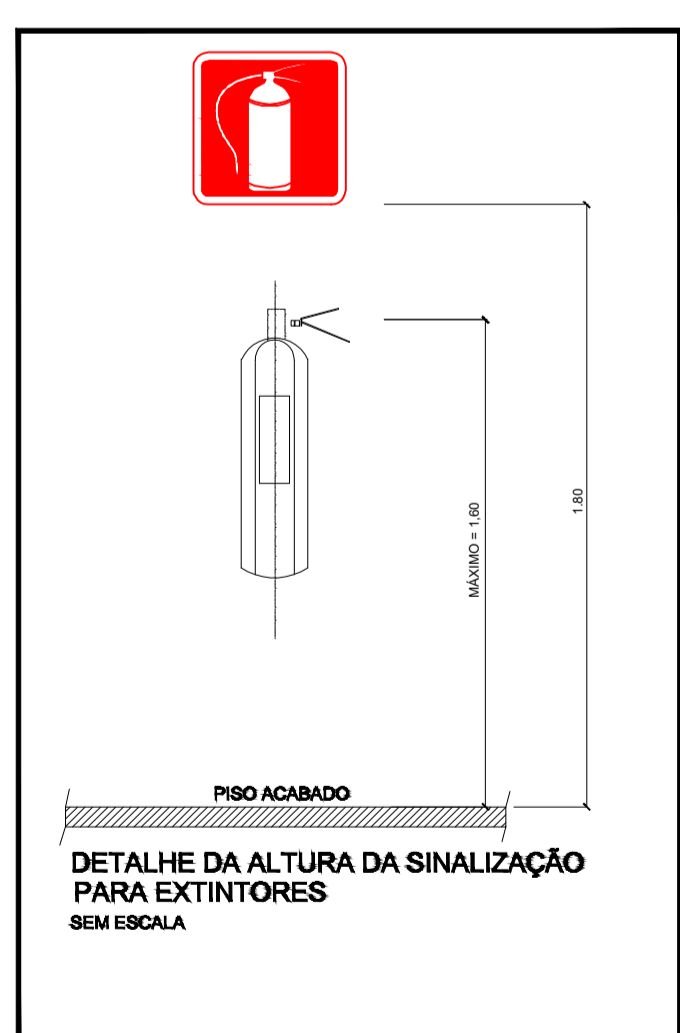

SÍMBOLOS GRÁFICOS			
SINALIZAÇÃO CONTRA INCÊNDIO E PÂNICO			
CÓDIGO	SÍMBOLO	FORMA E COR	APLICAÇÃO
E5		SÍMBOLO QUADRADO FUNDO VERMELHO PICTOGRAMA FOTOLUMINESCENTE	Indicação de localização dos extintores de incêndio

LEGENDA	
	Ponto de iluminação de emergência
	Extintor portátil Carga d'água
	Extintor portátil Carga de pó BC

**SAÍDA**

- A sinalização de portas de saída de emergência deve ser localizada imediatamente acima das portas, no máximo a 0,1 m da verga, ou diretamente na folha da porta, centralizada a uma altura de 1,8 m medida do piso acabado à base da sinalização.

SÍMBOLO: RETANGULAR  
 FUNDO: VERDE  
 MENSAGEM: SAÍDA

- A sinalização deverá obedecer a NPT 20 - Sinalização de Emergência - CSCP
- As sinalizações básicas de emergência destinadas à orientação e salvamento, alarme de incêndio e equipamentos de combate a incêndio devem possuir efeito fotoluminescente.
- Devem utilizar elemento fotoluminescente para as cores brancas e amarelas dos símbolos, faixas e outros empregados para indicar:
  - a) sinalizações de orientação e salvamento;
  - b) equipamentos de combate a incêndio e alarme de incêndio;
  - c) sinalização complementar de indicação continuada de rotas de saída;
  - d) sinalização complementar de indicação de obstáculos e de riscos na circulação de rotas de saída.
- Sinalização de orientação e salvamento:
  - a) forma: quadrada ou retangular;
  - b) cor do fundo (cor de segurança): verde;
  - c) cor do símbolo (cor de contraste): fotoluminescente;
  - d) margem (opcional): fotoluminescente.
- Sinalização de equipamentos:
  - a) forma: quadrada ou retangular;
  - b) cor de fundo (cor de segurança): vermelha;
  - c) cor do símbolo (cor de contraste): fotoluminescente;
  - d) margem (opcional): fotoluminescente.

Quadro de Quantidades	
Placas de Sinalização:	0,38 m <sup>2</sup>
Extintor 2-A:	01 unidade
Extintor 20-B,C:	01 unidade
Luminária de Emergência:	06 unidades

**HUGO HEWANS** Assinado de forma digital por HUGO HEWANS  
**LEONARDI:0592** LEONARDI:05921268976  
**1268976** Dados: 2022.07.12 18:40:51 -03'00'

Obra/Endereço: **UNIDADE DA SAÚDE DA FAMÍLIA**  
 Rua Princesa Isabel esq. Rua Adalberto Iser | Bairro Princesa Isabel, Santo Antônio de Sudoeste - PR

Área: 279,75 m<sup>2</sup> Ocupação: HOSPITAIS E ASSEMBLHADO | H-3 Para uso do CBMPR:

Prancha: **02** Conteúdo da Prancha: **PLANTA DE RISCO TÉRREO PLANTA DE SITUAÇÃO**

Proprietário: PREFEITURA MUNICIPAL DE SANTO ANT. DO SUDOESTE - CNPJ 75.927.582/0001-55

Escala: INDICADA Responsável Técnico: HUGO HEWANS LEONARDI, ENGENHEIRO CIVIL - CREA PR 102404/O Data: 27/06/2022