

N.M.

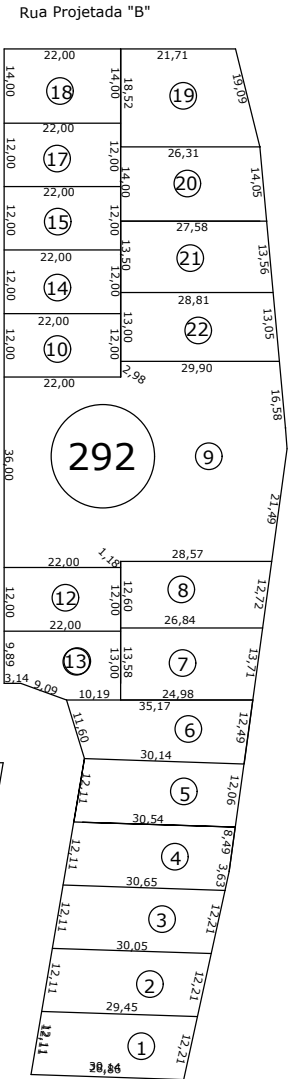

BR - 163

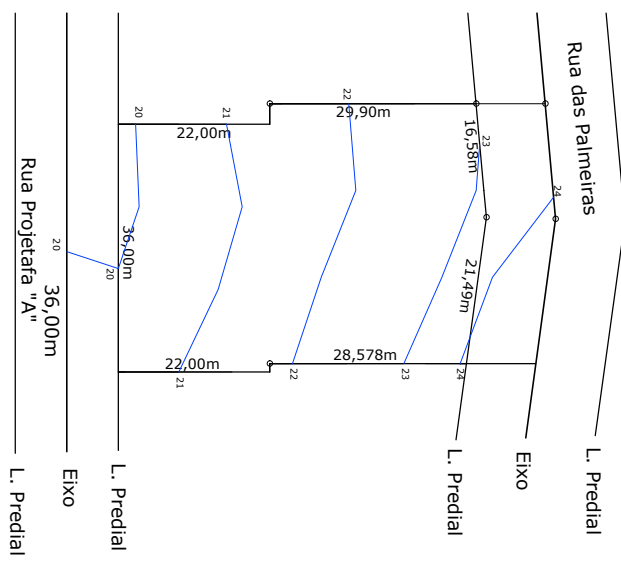

Aprovação:

APROVADO
 ATENDE AS NORMAS
 DA
 ABREGE

CESAR AUGUSTO ORTEGA
 TEP CIVIL, CREA 27448/D
 MAT. 604

SANTO ANTONIO DO SUDOESTE/PR	
LOTE N.º 9	QUADRA N.º 292
AREA: 1.938,69m ²	ESCALA 1=1.500
Localização Bairro Jardim Fronteira	

Proprietário:

Ricardo Antonio Ortinã
 Prefeito Municipal
 020.697.009-77

Res. Técnico

FELIPE ANDRADE BLACK
 Engenheiro Civil
 CREA-PR: SC-1152846/D