

PLANTA BAIXA
HIDRÁULICA
ESCALA- 1:50

SALÃO
A= 223,30 m²

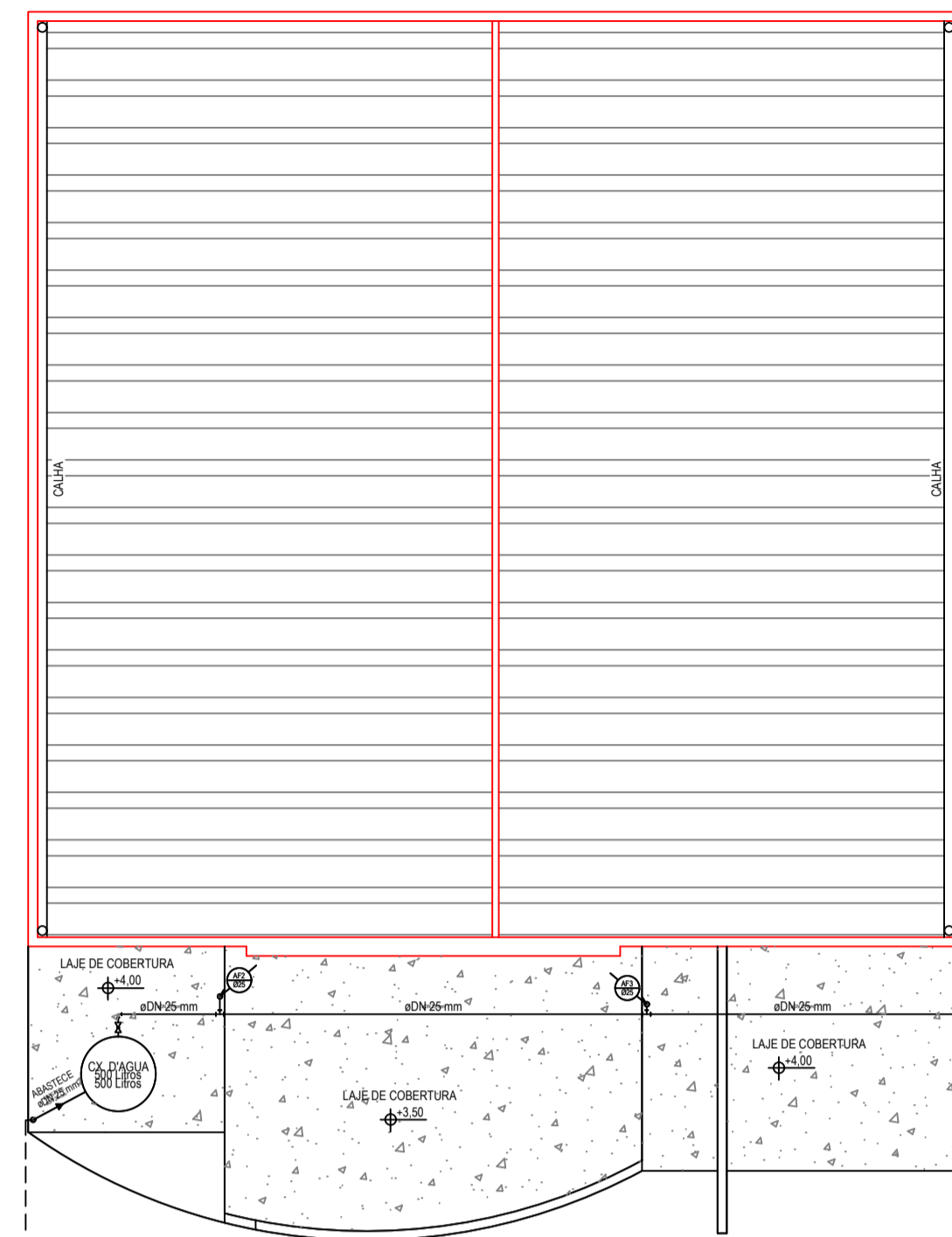

PLANTA DA COBERTURA

HIDRÁULICA
ESCALA- 1:100
OBS: A CX D'ÁGUA DERA APOIADA SOBRE A LAJE DA COBERTURA COM ALTURA DE 4M

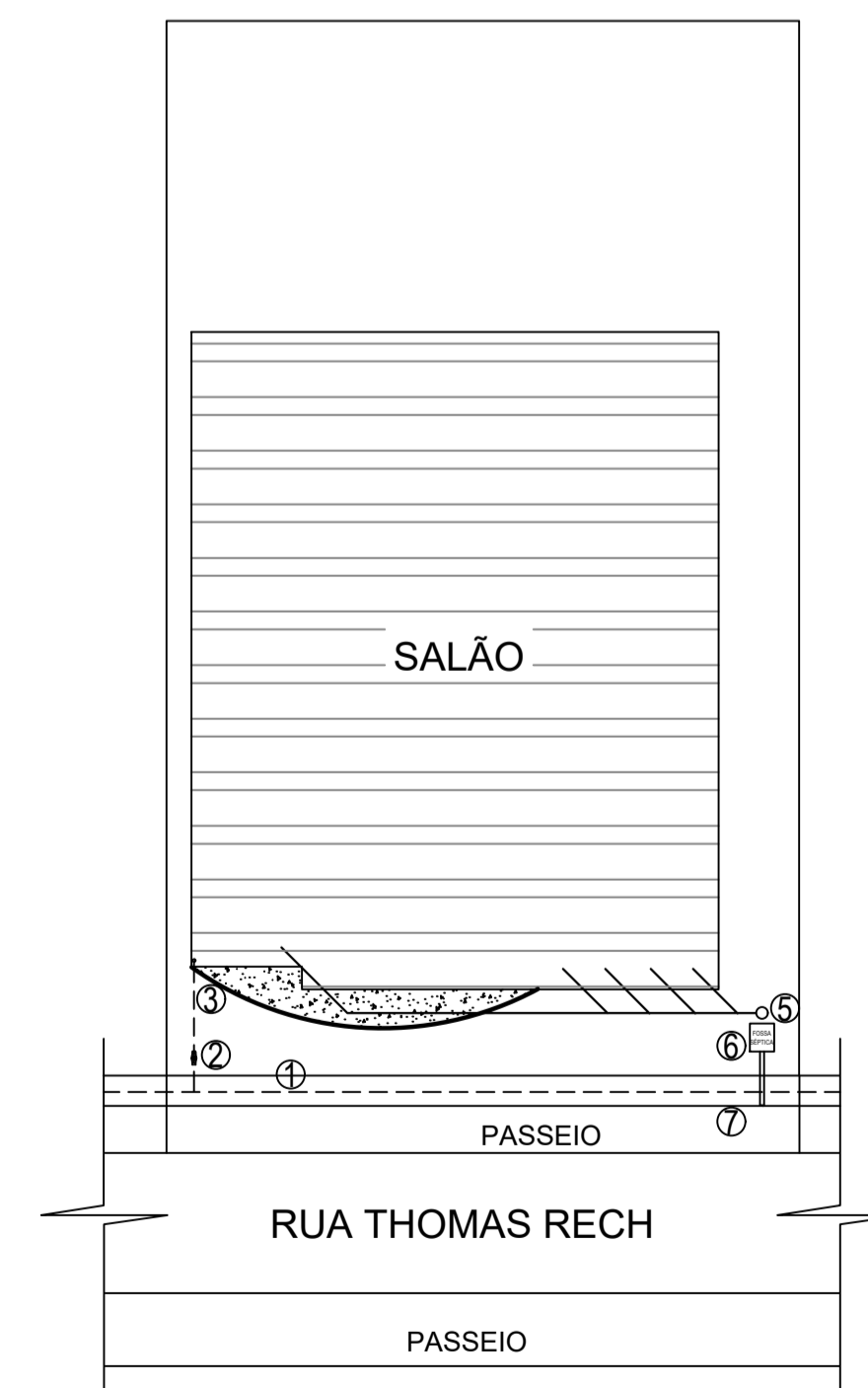

PLANTA DE IMPLANTAÇÃO
ESCALA - 1:200

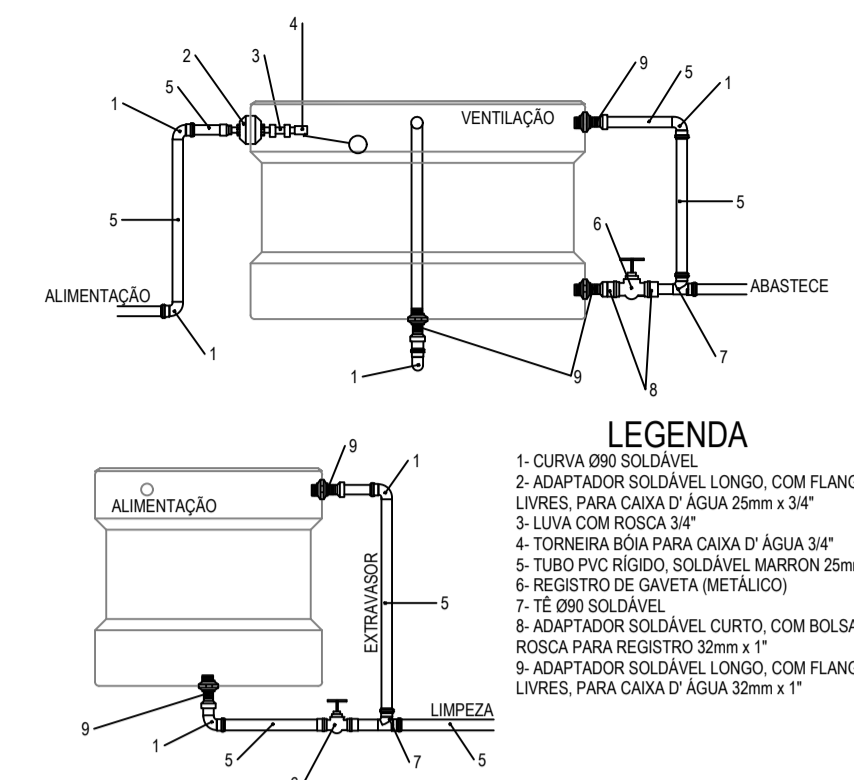

DETALHE - CAIXA D'ÁGUA 1.000 Lts
SEM ESCALA

- LEGENDA**
- 1- CURVA 90º SOLDAVEL
 - 2- ADAPTADOR SOLDAVEL LONGO, COM FLANGES LIVRES, PARA CAIXA D'ÁGUA 25mm x 3/4"
 - 3- LULA COM ROSCA 3/4"
 - 4- TORNEIRA BOA PARA CAIXA D'ÁGUA 3/4"
 - 5- TUBO PVC RÍGIDO, SOLDAVEL, MARCON 25mm
 - 6- REGISTRO DE GAUETA (METÁLICO)
 - 7- TE 90º SOLDAVEL
 - 8- ADAPTADOR SOLDAVEL CURTO, COM BOLSA E ROSCA PARA REGISTRO 32mm x 1"
 - 9- ADAPTADOR SOLDAVEL LONGO, COM FLANGES LIVRES, PARA CAIXA D'ÁGUA 32mm x 1"

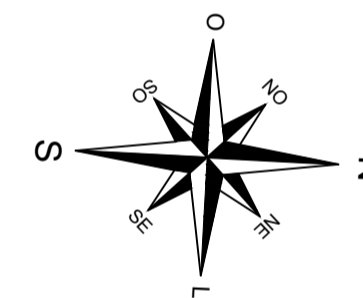

<p>CARIMBO DE APROVAÇÃO DA PREFEITURA</p> <p>APROVADO</p> <p>ATELIER DE PROJETOS</p> <p>CELSO AUGUSTO ORTEGA</p> <p>REG. CREA - 14488 - 14488</p>	<p>PROPRIETÁRIO:</p> <p>Ricardo Antonio Ortini</p> <p>Profissão Municipal</p> <p>020.897.029-77</p>
--	---

PREFEITURA MUNICIPAL DE SANTO ANTÔNIO DO SUDOESTE - PR.

HIDRÁULICO	Proprietário:	PREF. MUN. DE STO° ANT° DO SUDOESTE	Data:	JUNHO 2021
	Obra:	CENTRO SOCIAL	Escala:	INDICADA
	Endereço:	RUA THOMAS RECH - BAIRRO PARQUE DAS EMBAUVAS LOTE Nº 01, QUADRA Nº 26	Desenhista Projetista:	VALDECIR
	Especificação:	PLANTA BAIXA PLANTA SITUAÇÃO E LOCALIZAÇÃO	Área:	285,37 m²
	Responsável técnico:		Prancha:	1/2

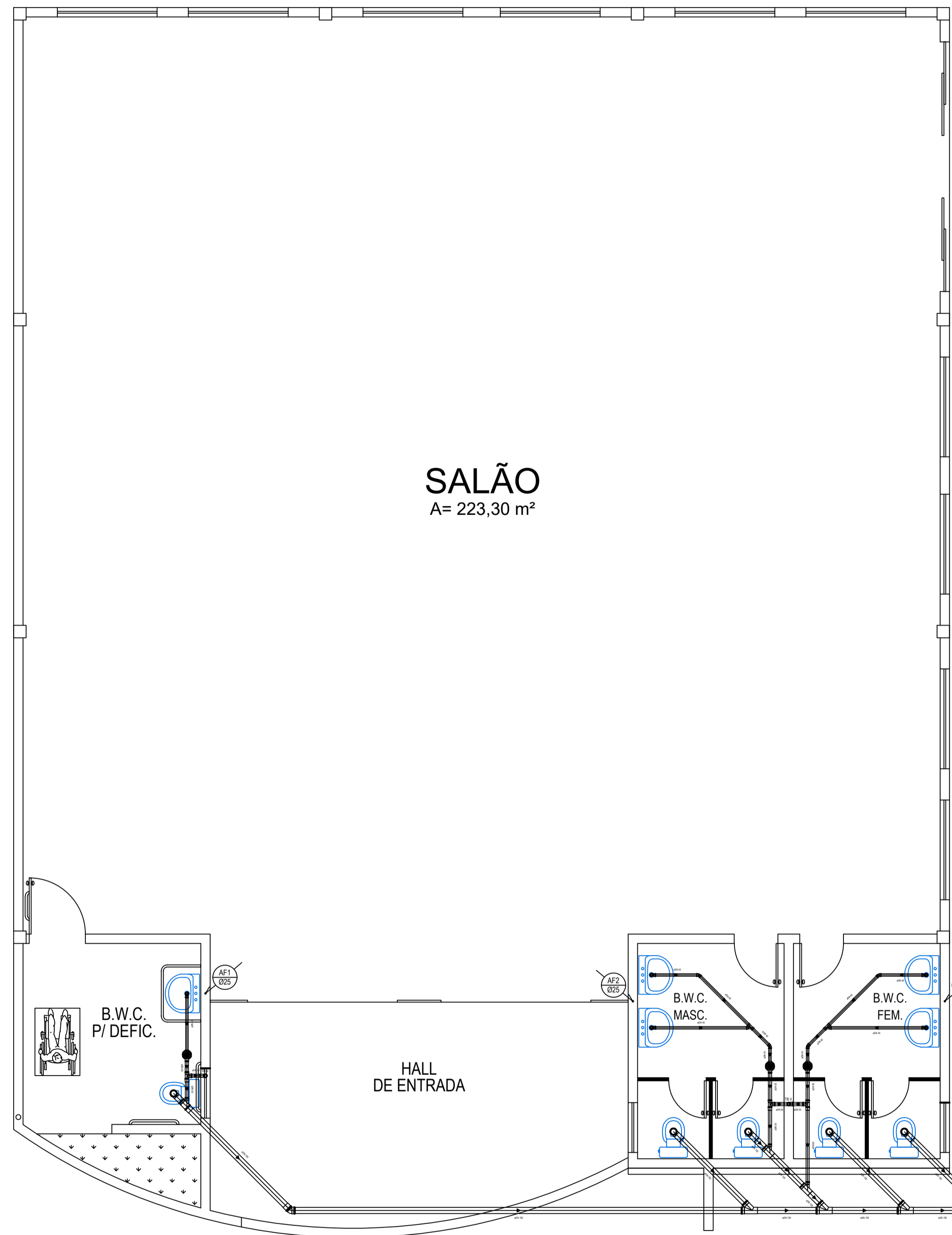

PLANTA BAIXA
HIDRÁULICA
ESCALA- 1:50

SALÃO
A= 223,30 m²

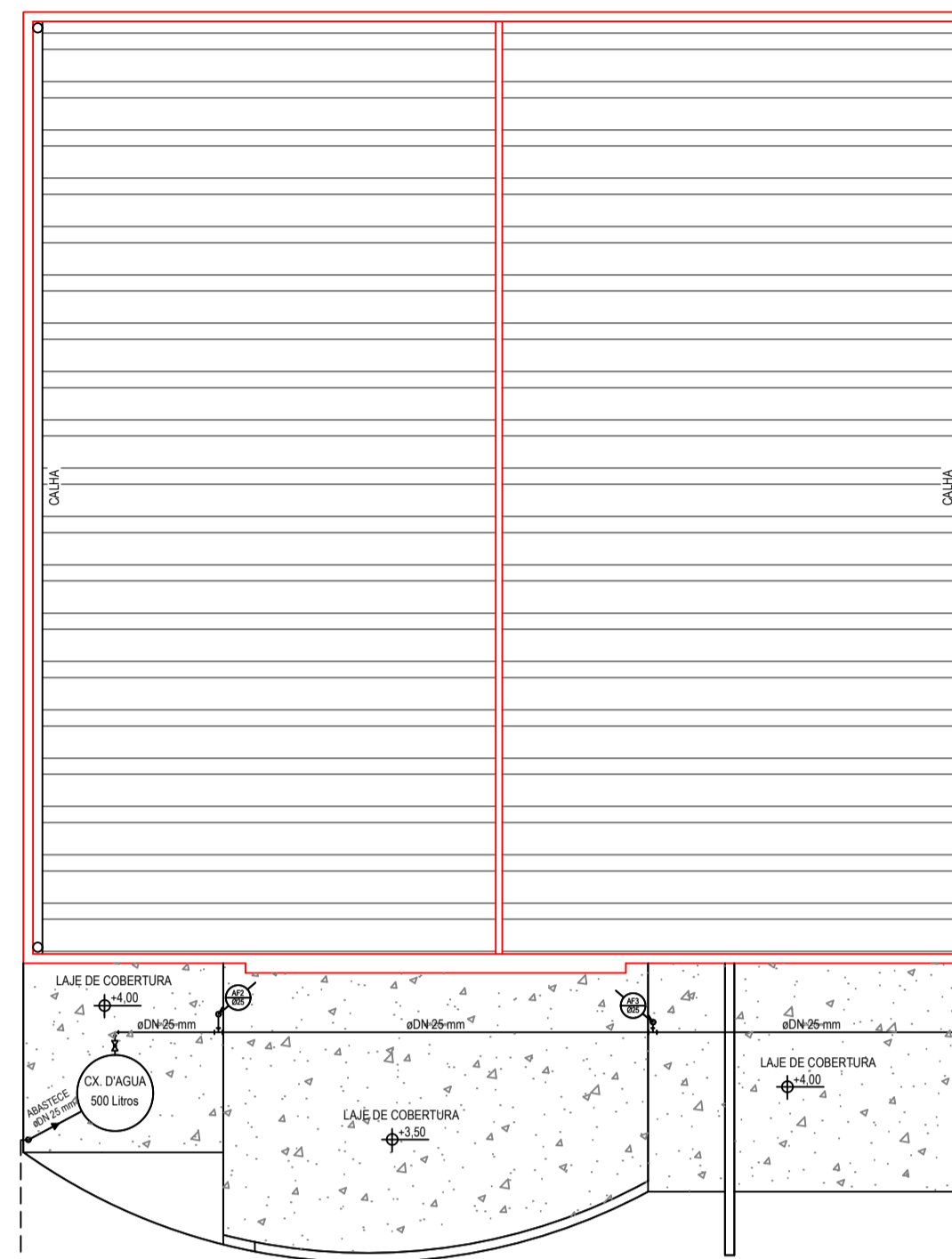

PLANTA DA COBERTURA

HIDRÁULICA
ESCALA- 1:100
OBS: A CX D'ÁGUA SERÁ APOIADA SOBRE A LAJE DA COBERTURA COM ALTURA DE 4M

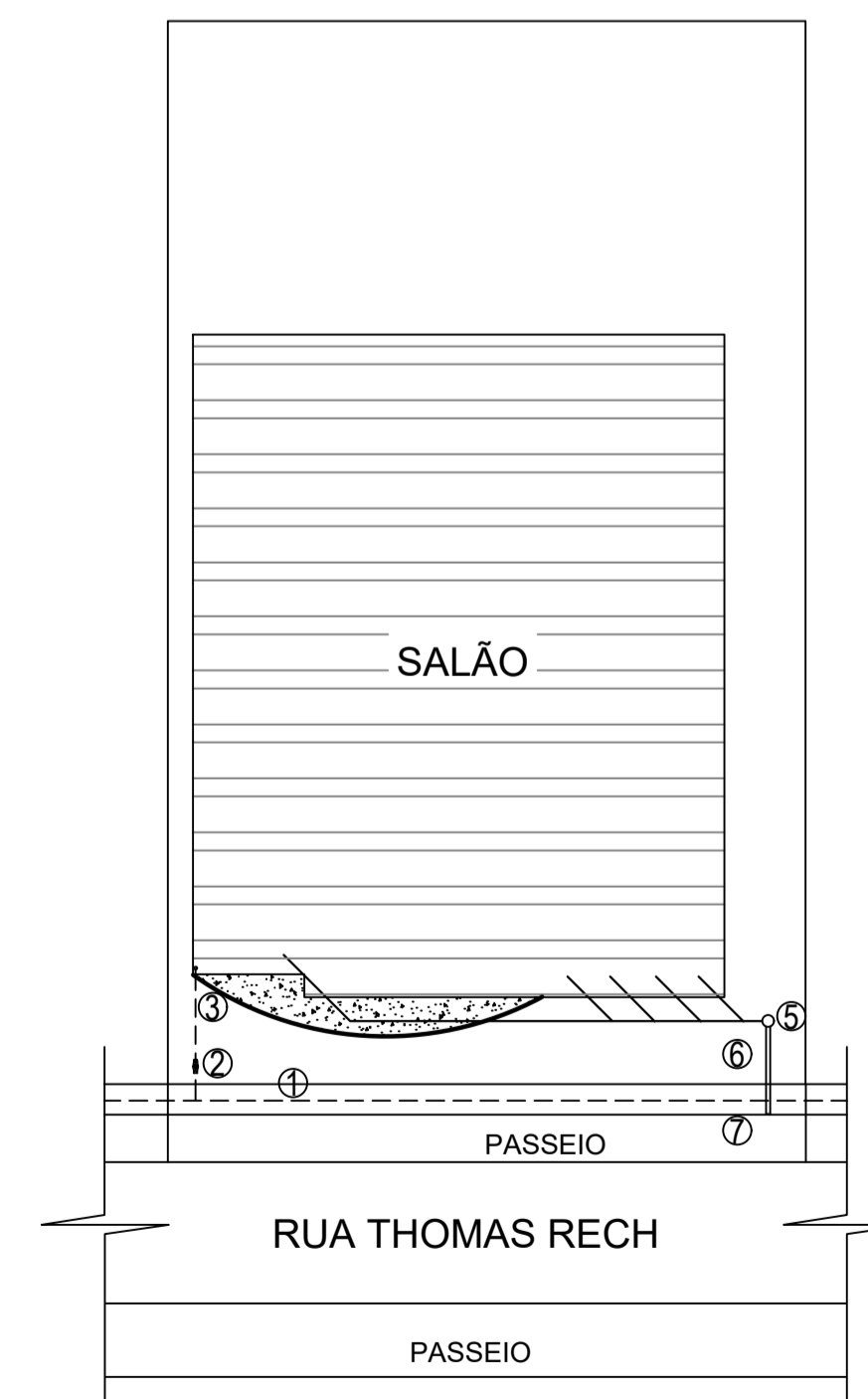
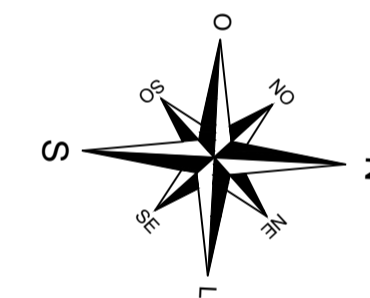

PLANTA DE IMPLANTAÇÃO
ESCALA - 1:200

- LEGENDA**
- 1- REDE DE ÁGUA SANEPAR
 - 2- HIDROMETRO
 - 3- ALIMENTAÇÃO
 - 4- CAIXA DE GORDURA
 - 5- CAIXA DE INSPEÇÃO
 - 6- VIA REDE DE ESGOTO
 - 7- REDE COLETORA DE ESGOTO

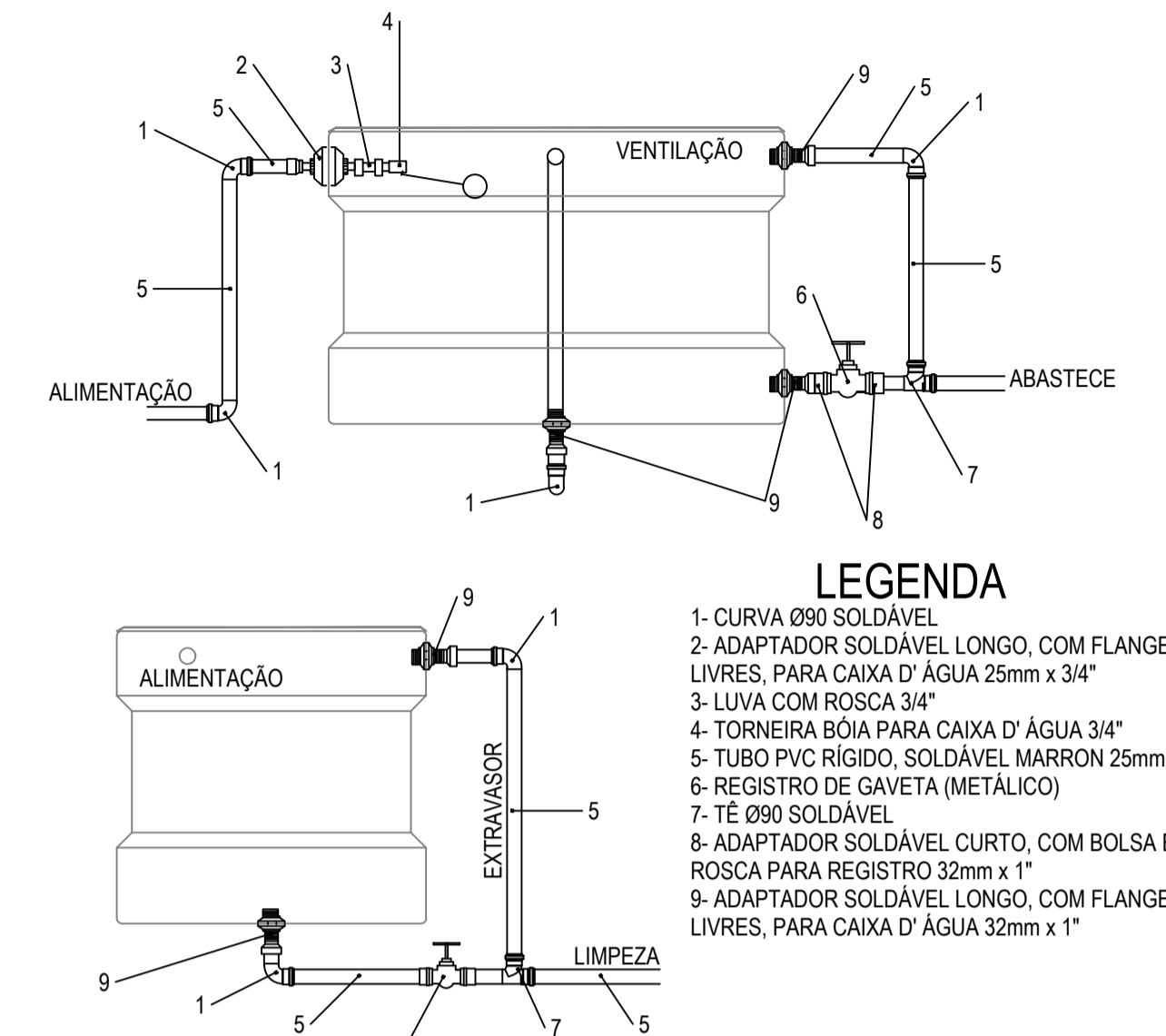

DETALHE - CAIXA D'ÁGUA 1.000 Lts
SEM ESCALA

LEGENDA

- 1- CURVA Ø90 SOLDÁVEL
- 2- ADAPTADOR SOLDÁVEL LONGO, COM FLANGES LIVRES, PARA CAIXA D'ÁGUA 25mm x 3/4"
- 3- LUVA COM ROSCA 3/4"
- 4- TORNEIRA BÓIA PARA CAIXA D'ÁGUA 3/4"
- 5- TUBO PVC RÍGIDO, SOLDÁVEL MARRON 25mm
- 6- REGISTRO DE GAVETA (METÁLICO)
- 7- TÊ Ø90 SOLDÁVEL
- 8- ADAPTADOR SOLDÁVEL CURTO, COM BOLSA E ROSCA PARA REGISTRO 32mm x 1"
- 9- ADAPTADOR SOLDÁVEL LONGO, COM FLANGES LIVRES, PARA CAIXA D'ÁGUA 32mm x 1"

<p>CARIMBO DE APROVAÇÃO DA PREFEITURA</p> <p>APROVADO</p> <p>ATELIER DE HIDRÁULICA</p> <p>CELSO AUGUSTO ORTEGA</p> <p>REG. CREA - 10488 - 1984</p>	<p>PROPRIETÁRIO:</p> <p>Ricardo Antonio Ortini</p> <p>Profissão: Municipal</p> <p>100.897.009-77</p>
---	--

PREFEITURA MUNICIPAL DE SANTO ANTÔNIO DO SUDOESTE - PR.

HIDRÁULICO	Proprietário:	PREF. MUN. DE STO° ANT° DO SUDOESTE	Data:	JUNHO 2021
	Obra:	CENTRO SOCIAL	Escala:	INDICADA
	Endereço:	RUA THOMAS RECH - BAIRRO PARQUE DAS EMBAUVAS LOTE Nº 01, QUADRA Nº 26	Desenhista Projetista:	VALDECIR
	Especificação:	PLANTA BAIXA PLANTA SITUAÇÃO E LOCALIZAÇÃO	Área:	285,37 m²
	Responsável técnico:		Prancha:	1/2

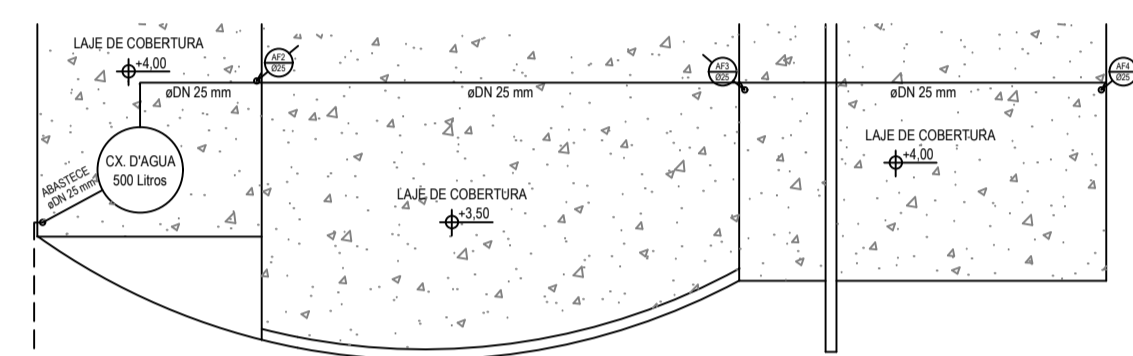

PLANTA DA COBERTURA

HIDRÁULICA
 ESCALA- 1:100
 OBS: A CX D'ÁGUA SERÁ APOIADA SOBRE A LAJE DA COBERTURA COM ALTURA DE 4M

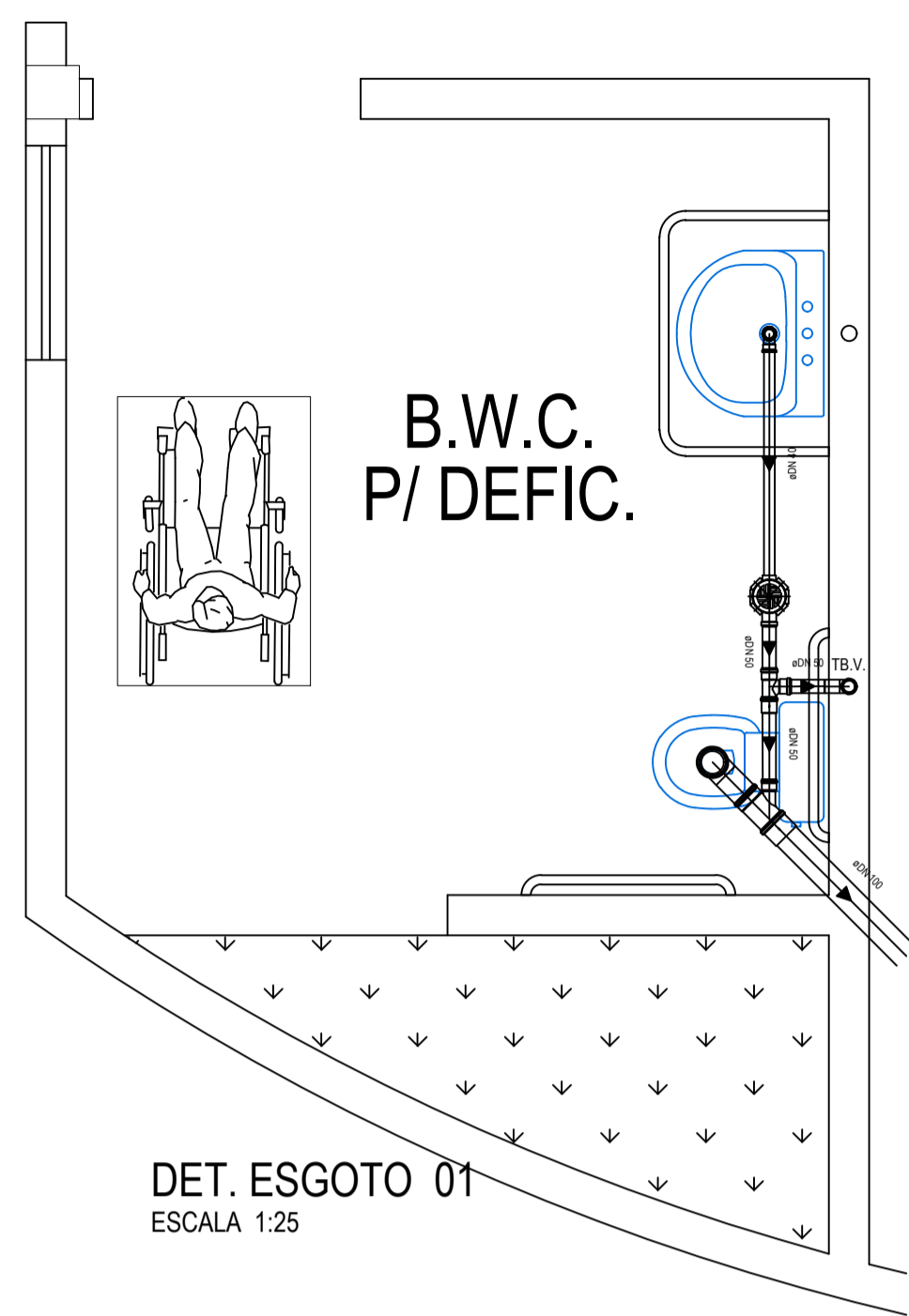

DET. ESGOTO 01
 ESCALA 1:25

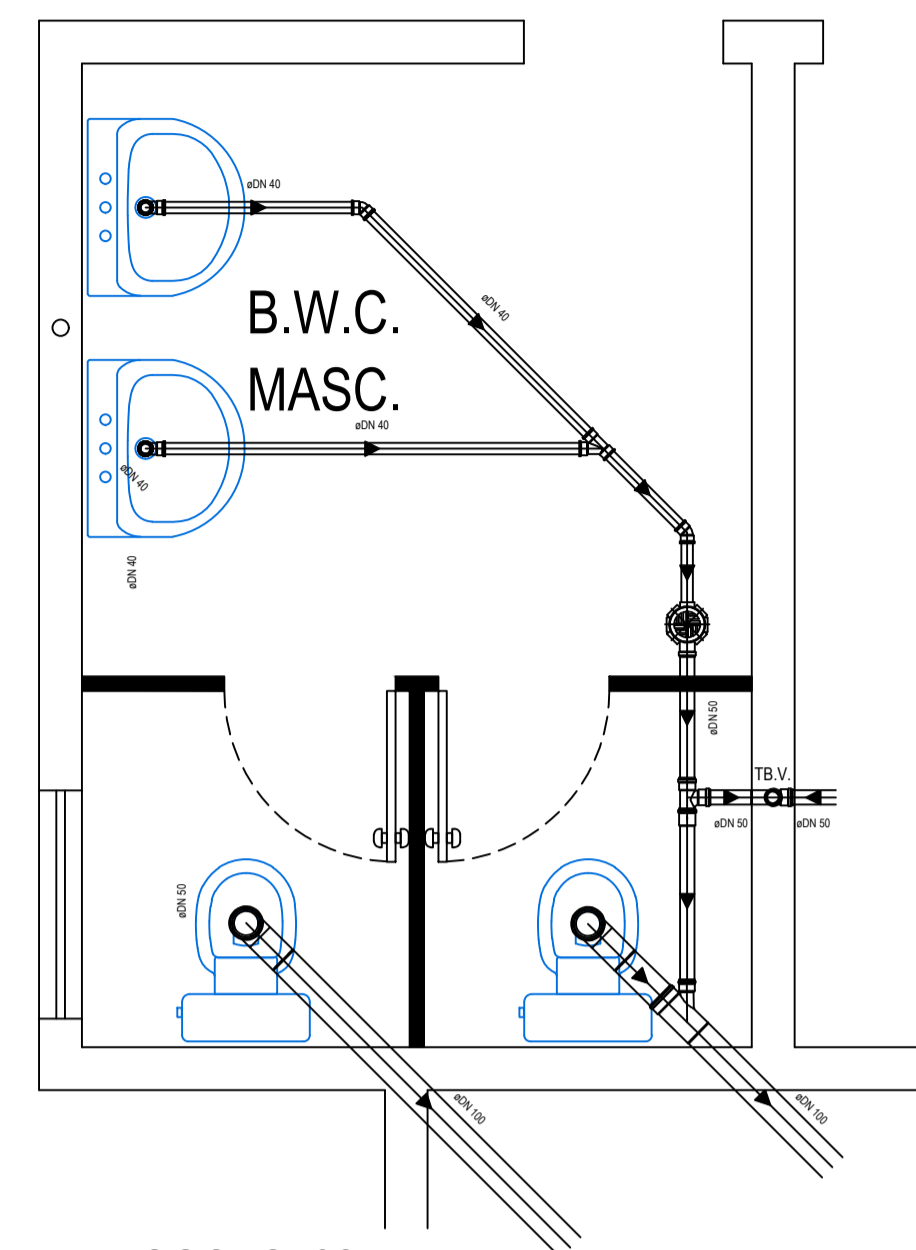

DET. ESGOTO 02
 ESCALA 1:25

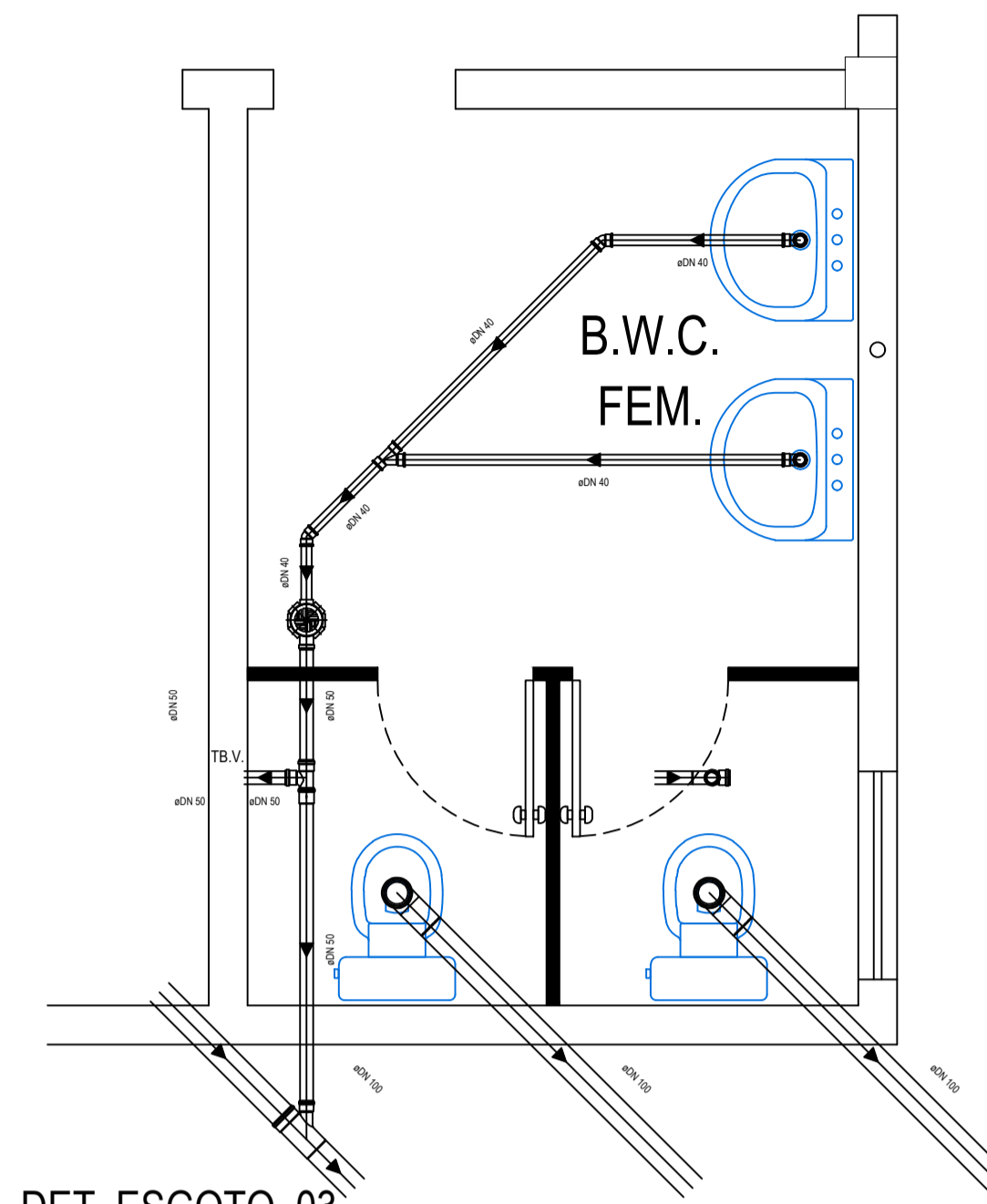

DET. ESGOTO 03
 ESCALA 1:25

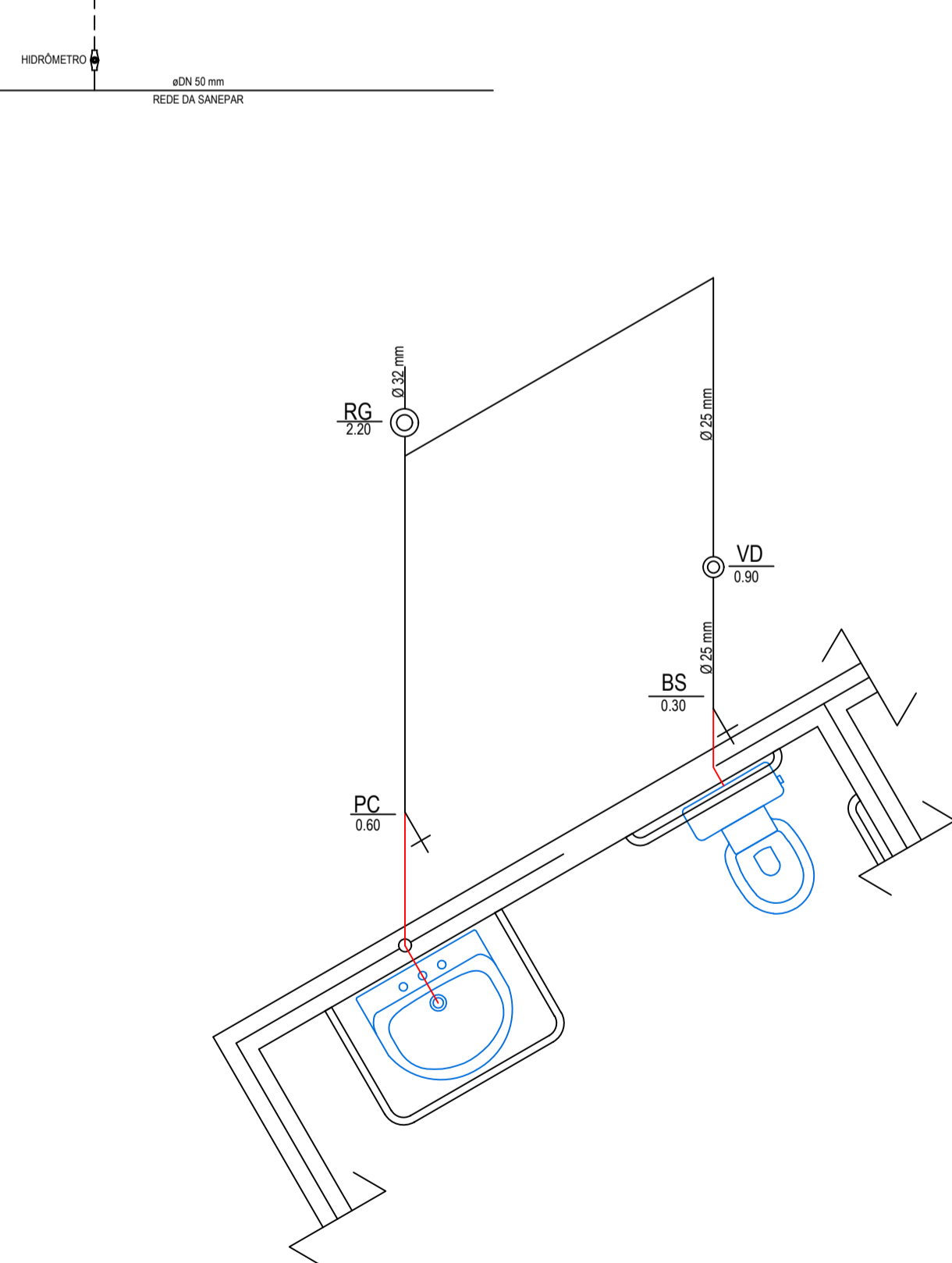

ISOMETRICO 01
 ESCALA 1:25

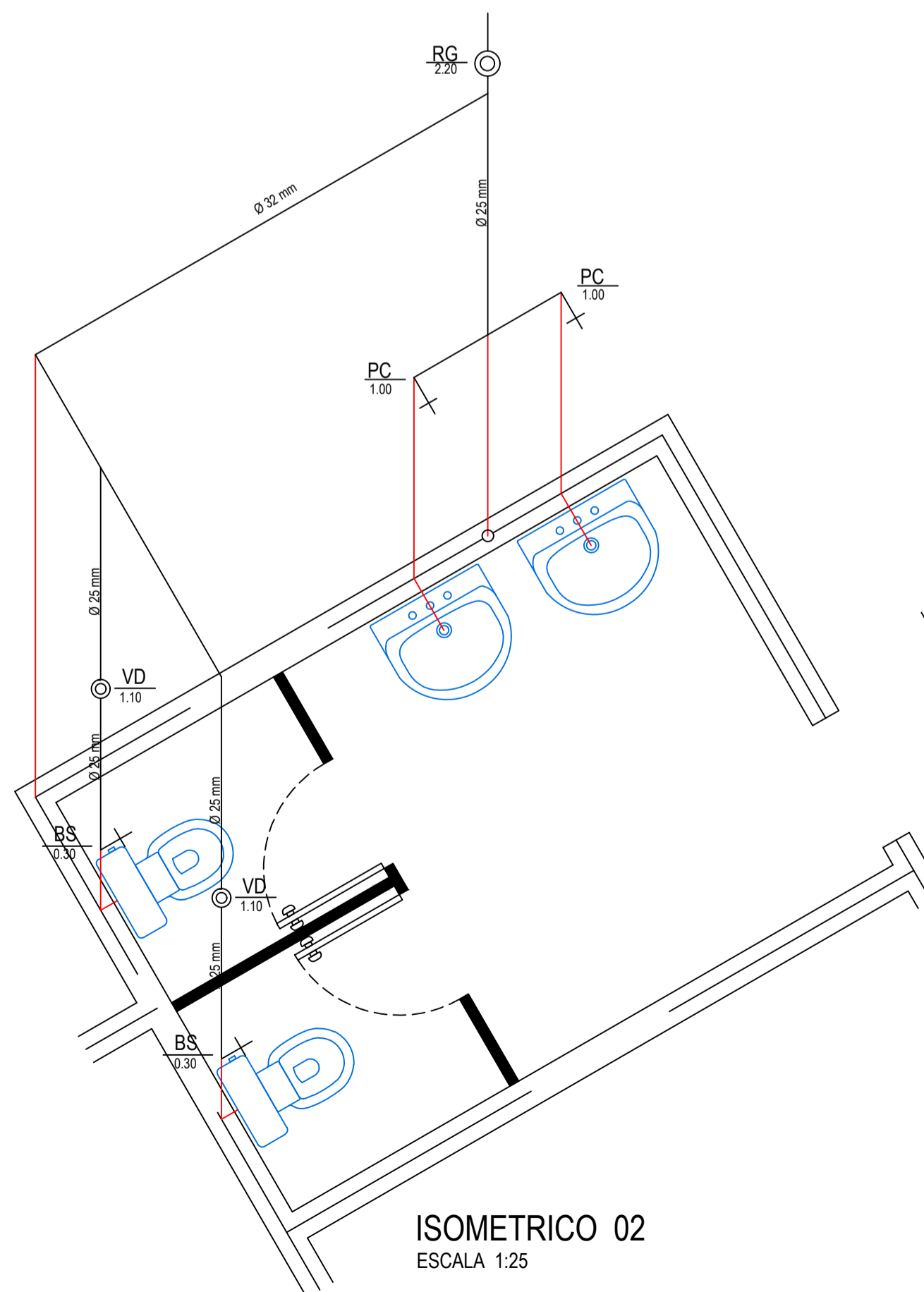

ISOMETRICO 02
 ESCALA 1:25

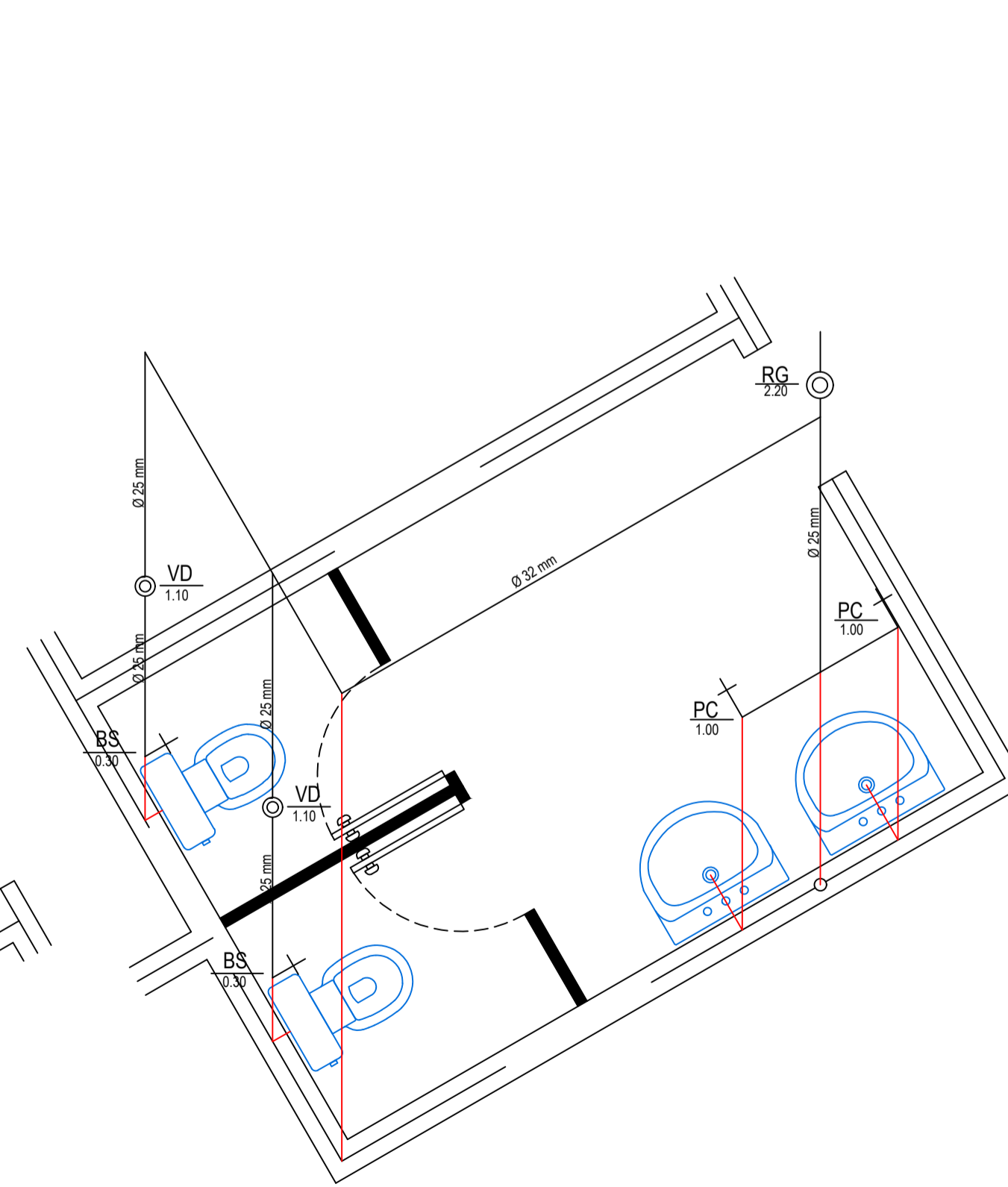

ISOMETRICO 03
 ESCALA 1:25

CARIMBO DE APROVAÇÃO DA PREFEITURA APROVADO CESAR AUGUSTO ORTEGA PREFEITO MUNICIPAL 100.897.009-77	PROPRIETÁRIO: Ricardo Antonio Ortini Prefeito Municipal 100.897.009-77
--	---

PREFEITURA MUNICIPAL DE SANTO ANTÔNIO DO SUDOESTE - PR.

HIDRÁULICO	Proprietário: PREF. MUN. DE STO° ANT° DO SUDOESTE	Data: 02 DE SETEMBRO 2020
	Obra: CENTRO SOCIAL	Escala: INDICADA
	Endereço: RUA THOMAS RECH - BAIRRO PARQUE DAS EMBAUVAS LOTE Nº 01, QUADRA Nº 26	Desenhista/Projetista: LEANDRO DE OLIVEIRA DOS SANTOS
	Especificação: PLANTA BAIXA PLANTA SITUAÇÃO E LOCALIZAÇÃO	Área: 285,37 m²
	Responsável Técnico:	Prancha: 2/2

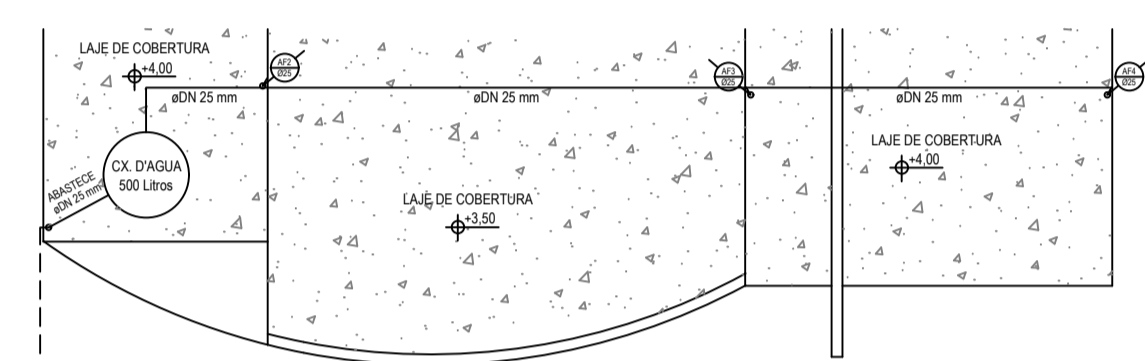

PLANTA DA COBERTURA

HIDRÁULICA
 ESCALA- 1:100
 OBS: A CX D'ÁGUA DERA APOIADA SOBRE A LAJE DA COBERTURA COM ALTURA DE 4M

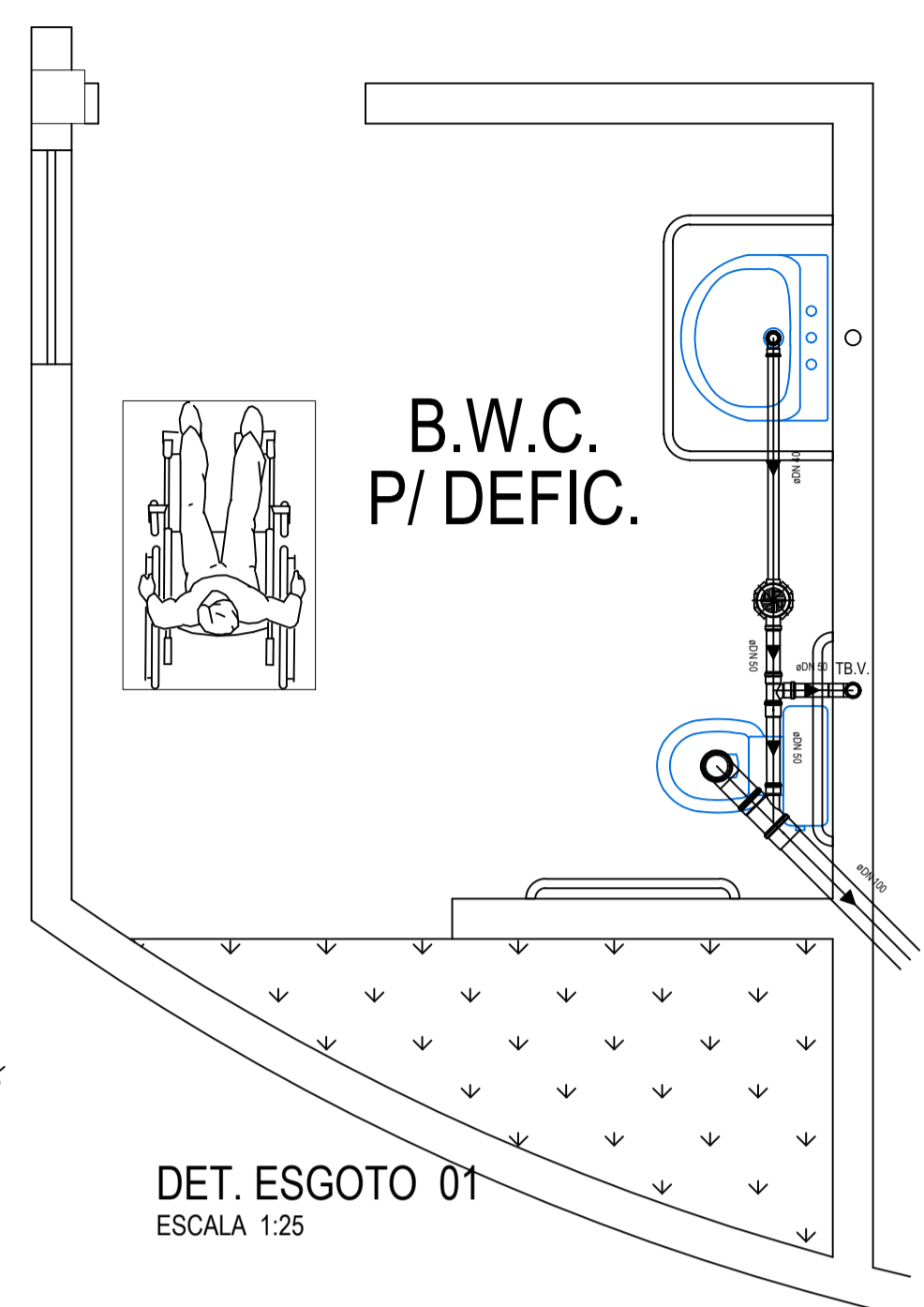

DET. ESGOTO 01
 ESCALA 1:25

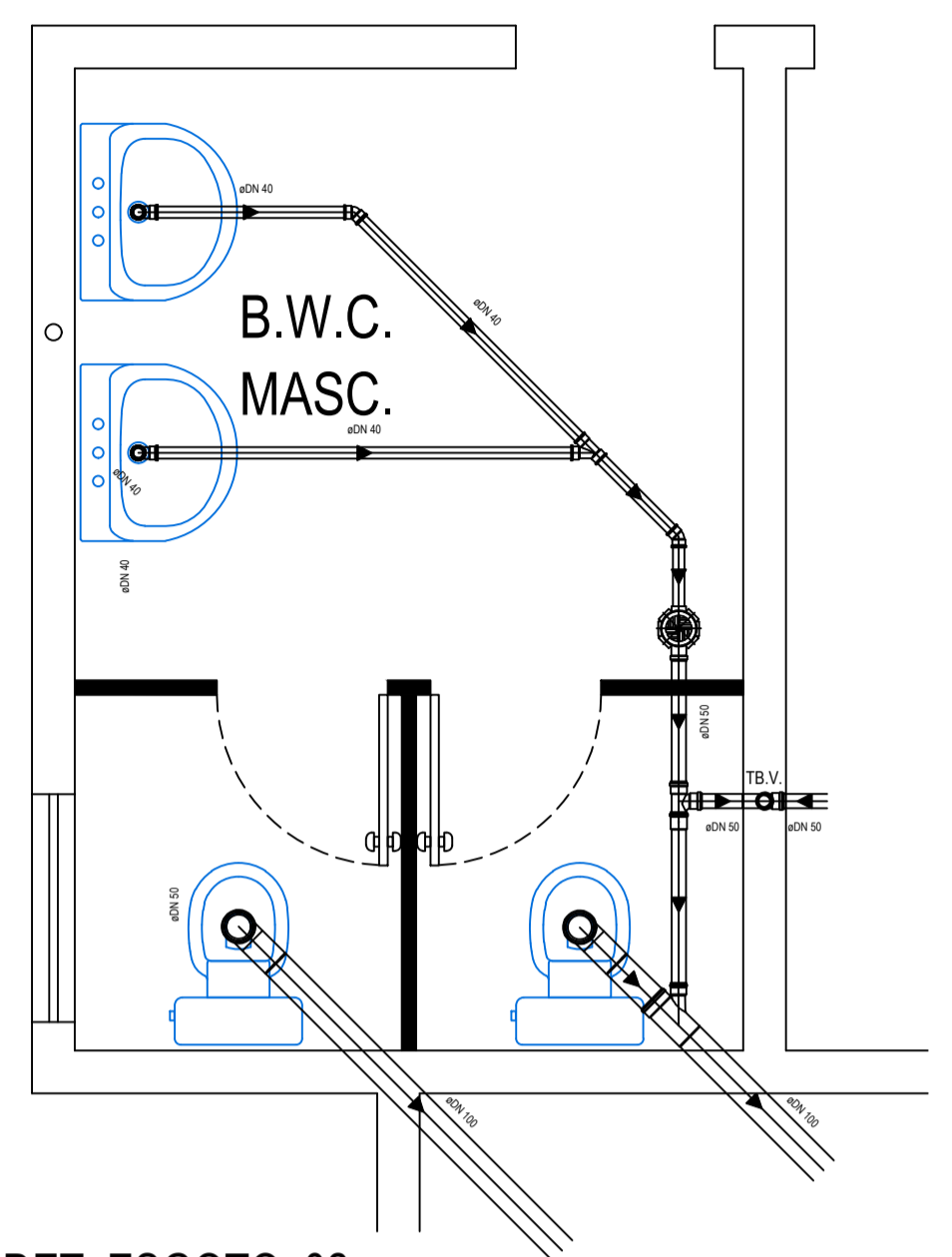

DET. ESGOTO 02
 ESCALA 1:25

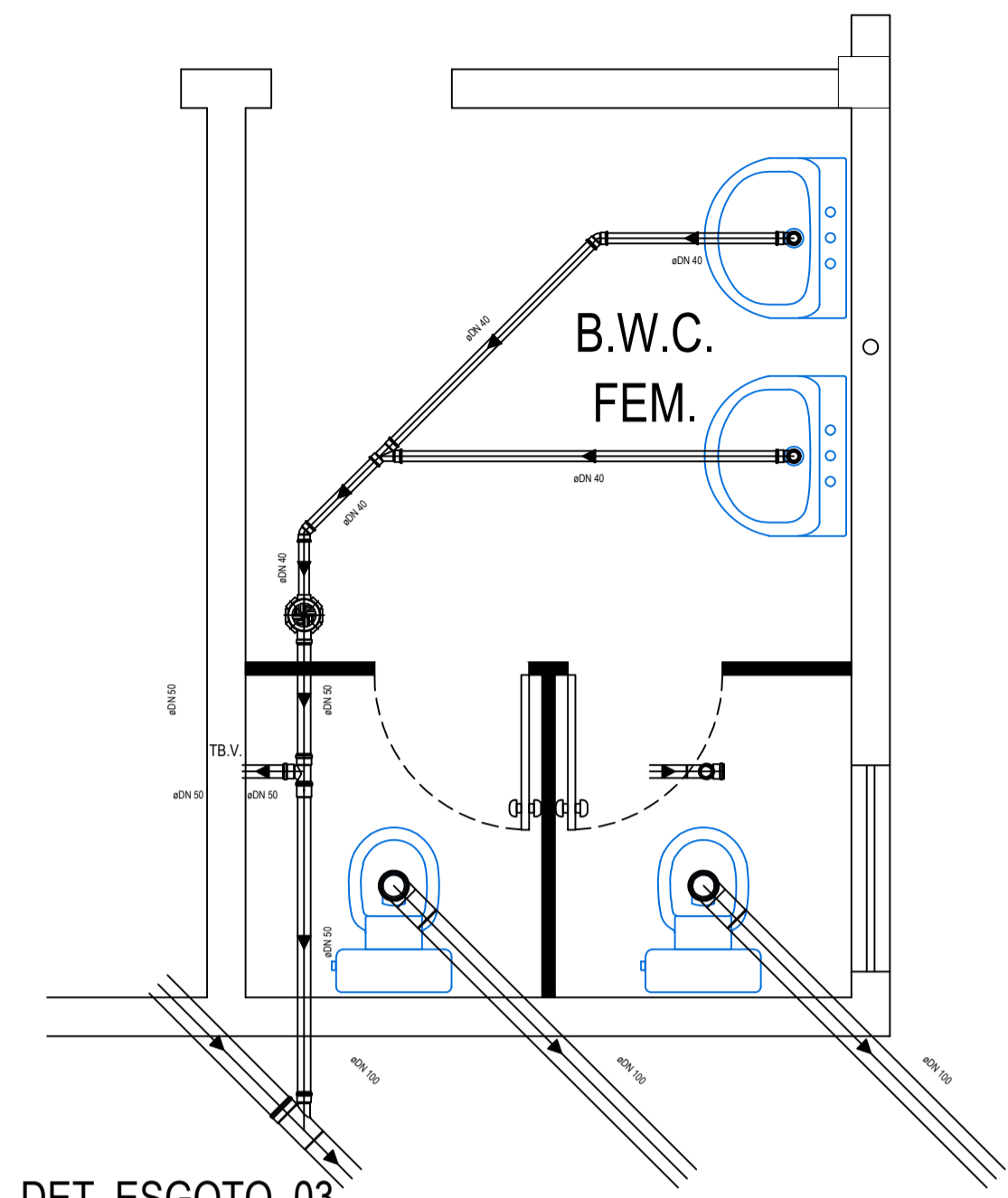

DET. ESGOTO 03
 ESCALA 1:25

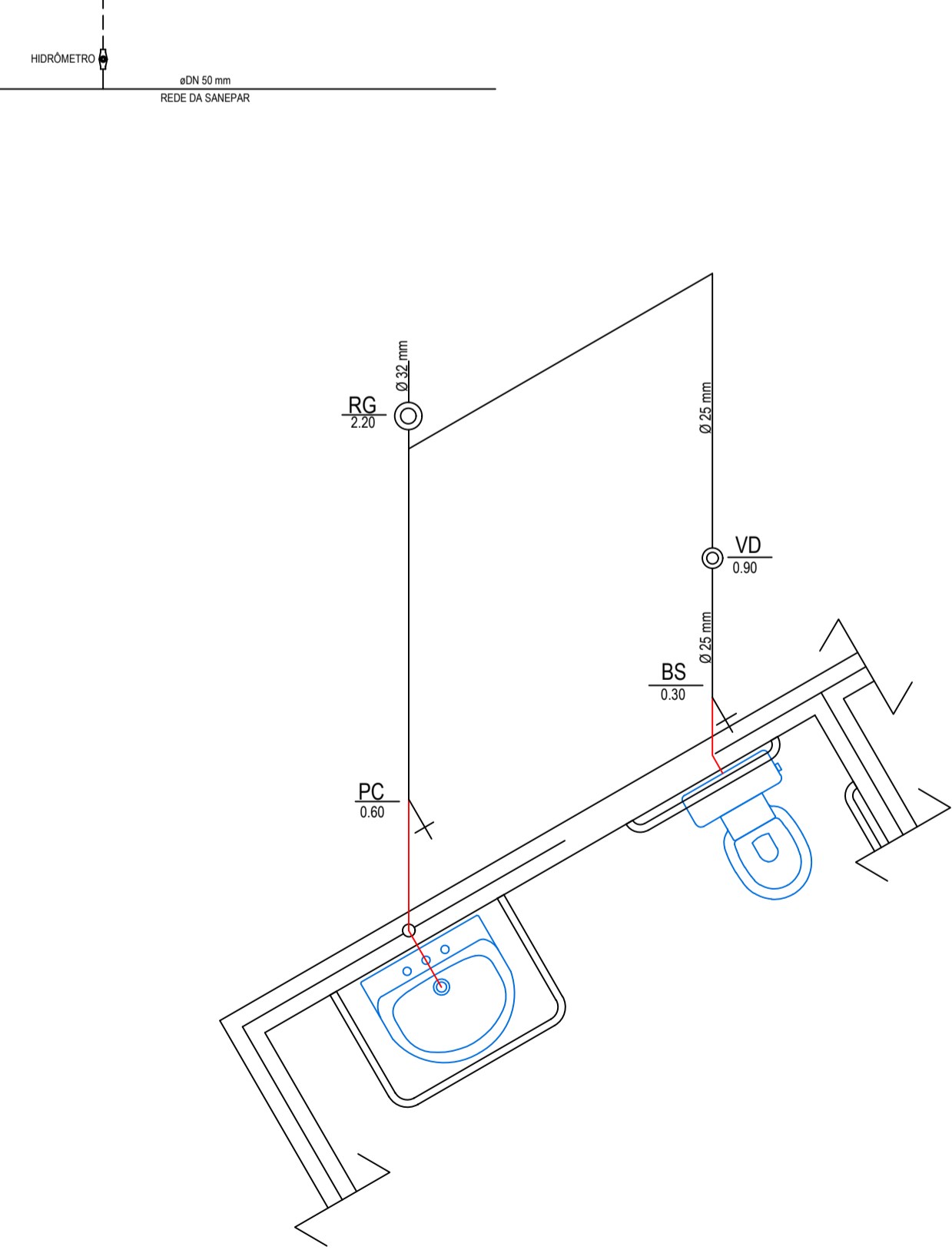

ISOMETRICO 01
 ESCALA 1:25

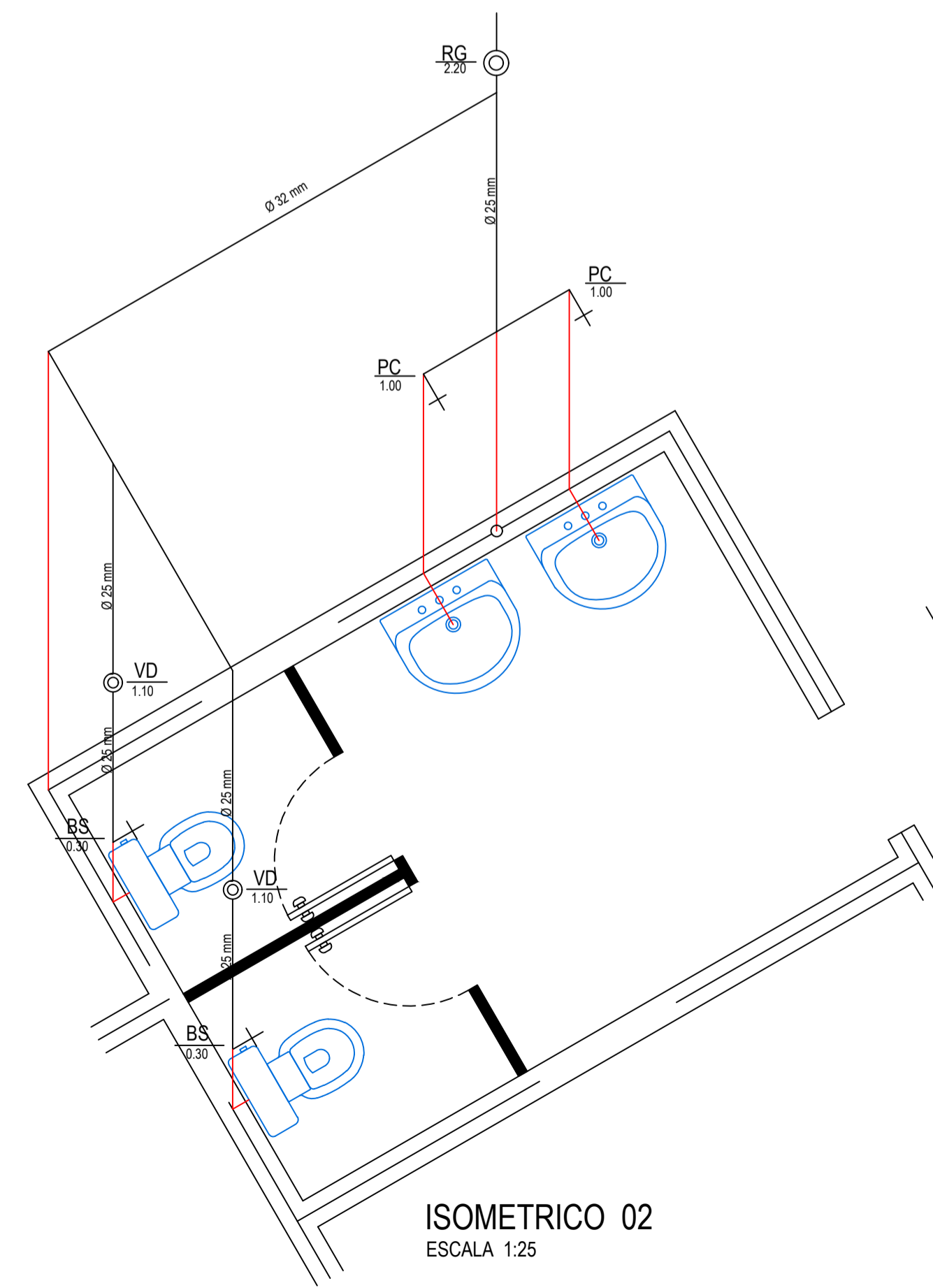

ISOMETRICO 02
 ESCALA 1:25

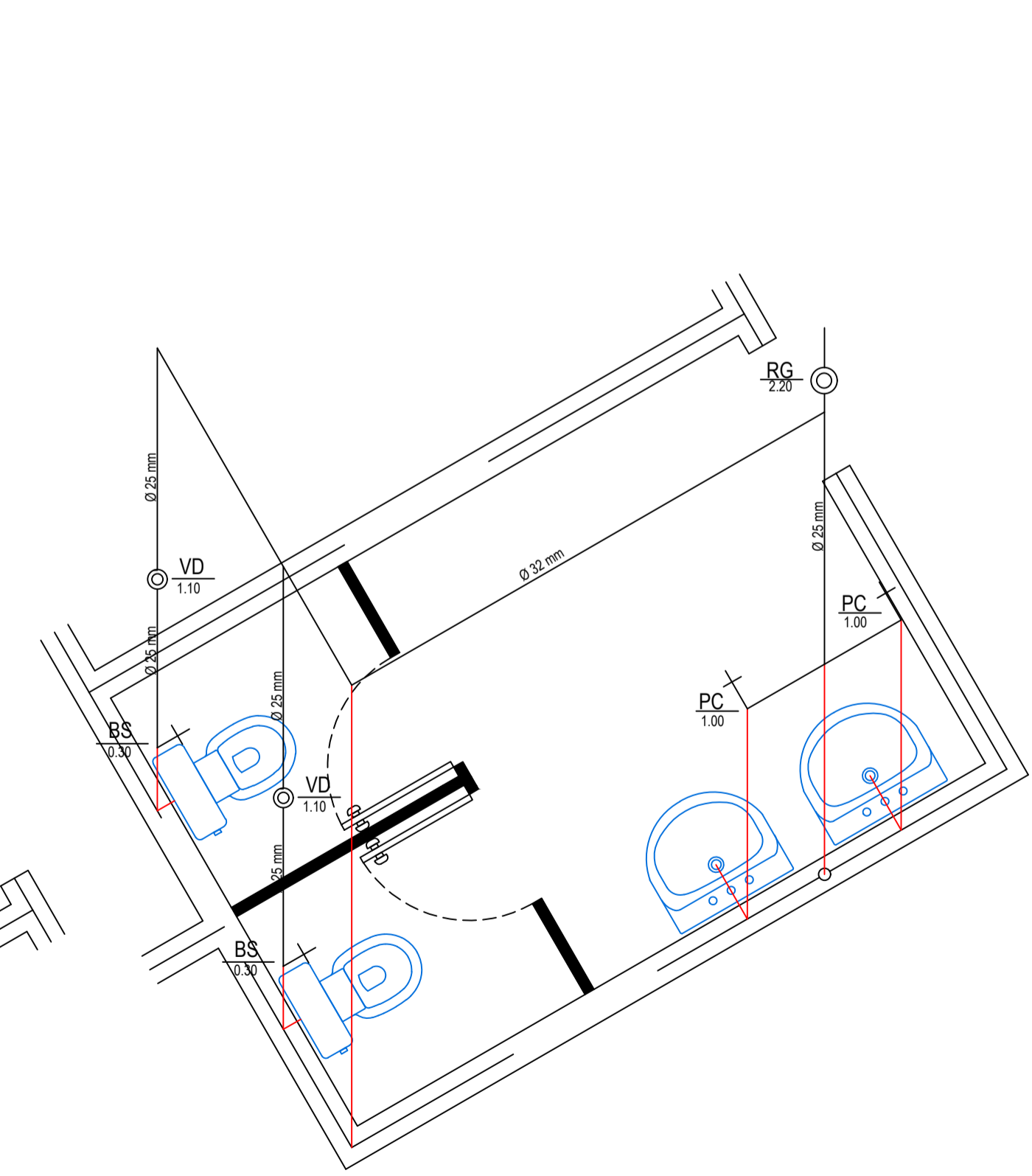

ISOMETRICO 03
 ESCALA 1:25

CARIMBO DE APROVAÇÃO DA PREFEITURA APROVADO CESAR AUGUSTO ORTEGA PREFEITO MUNICIPAL RUA 04, S/N - FONE: 3333-1111	PROPRIETÁRIO: Ricardo Antonio Ortini Prefeito Municipal 020.897.209-77
---	---

PREFEITURA MUNICIPAL DE SANTO ANTÔNIO DO SUDOESTE - PR.

HIDRÁULICO	Proprietário: PREF. MUN. DE STO° ANT° DO SUDOESTE	Data: DEZEMBRO 2020
	Obra: CENTRO SOCIAL	Escala: INDICADA
	Endereço: RUA THOMAS RECH - BAIRRO PARQUE DAS EMBAUVAS LOTE Nº 01, QUADRA Nº 26	Desenhista/Projetista: LEANDRO DE CARVALHO DOS SANTOS
	Especificação: PLANTA BAIXA PLANTA SITUAÇÃO E LOCALIZAÇÃO	Área: 285,37 m²
	Responsável técnico:	Franca: 2/2