



PLANTA IMPLANTAÇÃO:
 ESCALA: 1 / 50

PREFEITURA MUNICIPAL
 DE SANTO ANTONIO DO
 SUDOESTE - PR.

IMPLANTAÇÃO	Proprietário: P. M. DE SANTO ANTONIO DO SUDOESTE	Data: MARÇO 2021
	Obra: ACADEMIA AO AR LIVRE	Escala: INDICADA
	Endereço: RUA DORIVAL GABRIEL BANDEIRA - LOTE -07, QUADRA 96 - VILA NOVA ESPERANÇA - S.A.S. - PR.	Desenho: VALDECIR
	Especificação: PROJETO DE IMPLANTAÇÃO	Arquivo: PMSAS
	Responsável técnico: 	Prancha: 1/1

RUA NOEL ROSA

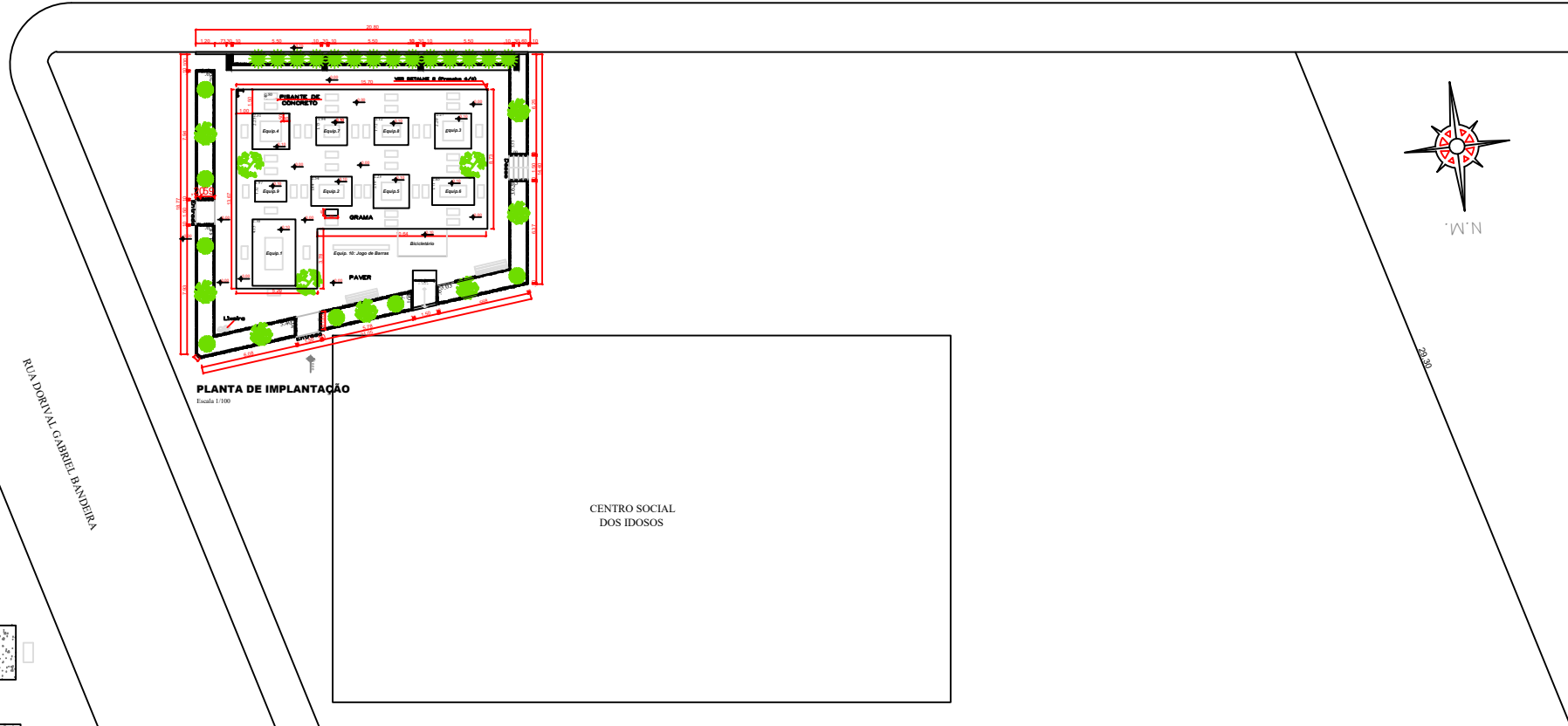

PLANTA DE IMPLANTAÇÃO
Escala: 1/100

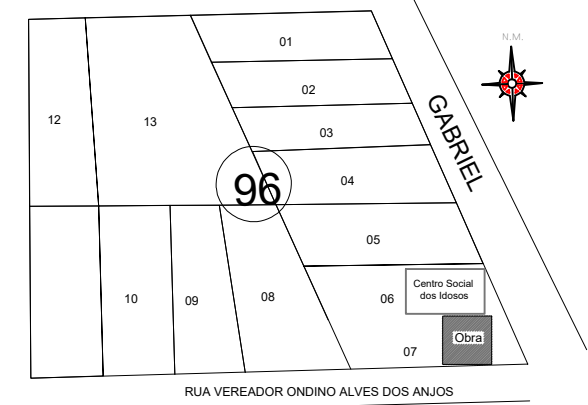

PLANTA DE LOCALIZAÇÃO
Escala: 1/500

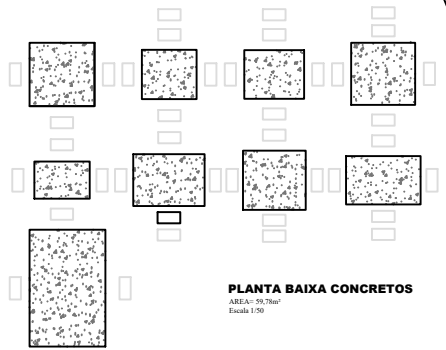

PLANTA BAIXA CONCRETOS
ÁREA: 19,76m²
Escala: 1/50

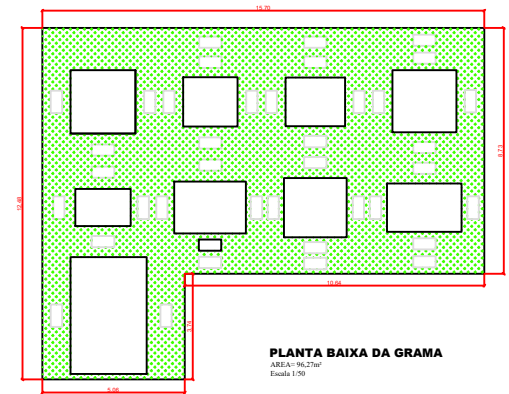

PLANTA BAIXA DA GRAMA
ÁREA: 16,27m²
Escala: 1/50

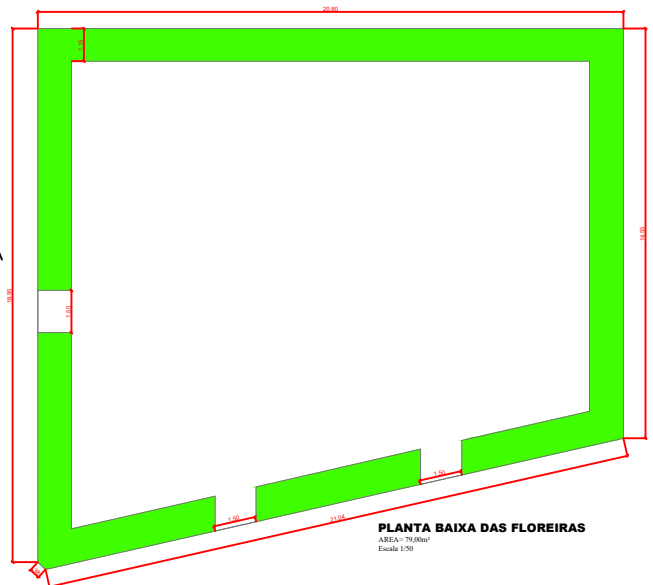

PLANTA BAIXA DAS FLOREIRAS
ÁREA: 70,00m²
Escala: 1/50

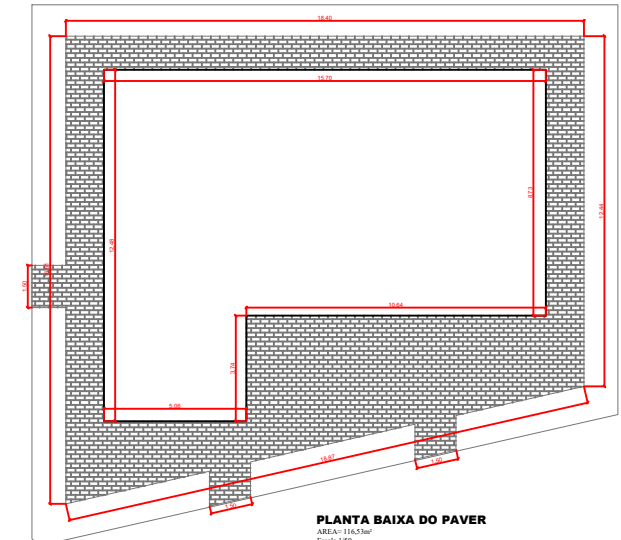

PLANTA BAIXA DO PAVER
ÁREA: 116,57m²
Escala: 1/50

APROVAÇÃO: _____ PROPRIETÁRIO: _____



PREFEITURA MUNICIPAL DE SANTO ANTONIO DO SUDOESTE - PR.

ARQUITETÔNICO	Proprietário:	PREF. MUN. SANTO ANTONIO DO SUDOESTE	Data:	OUTUBRO 2017
	Obra:	ACADEMIA AO AR LIVRE	Escala:	INDICADA
	Endereço:	BAIRRO VILA NOVA ESPERANÇA	Projetista:	MARIELEN
	Especificação:	PLANTA DE IMPLANTAÇÃO E LOCALIZAÇÃO	Área:	348,53M2
	Responsável Técnico:	_____	Assinatura:	1/4

RUA NOEL ROSA

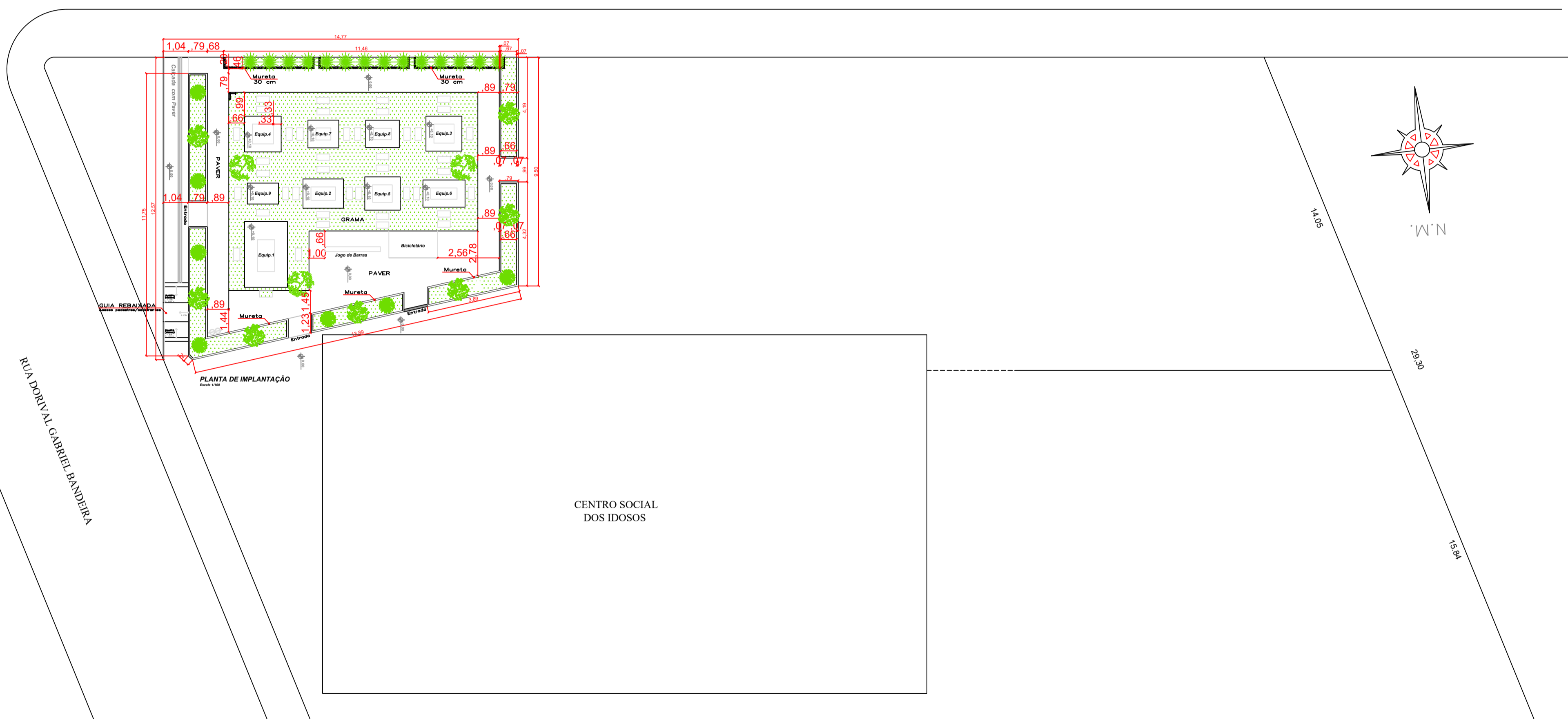

RUA DORVAL GABRIEL BANDERA

CENTRO SOCIAL DOS IDOSOS

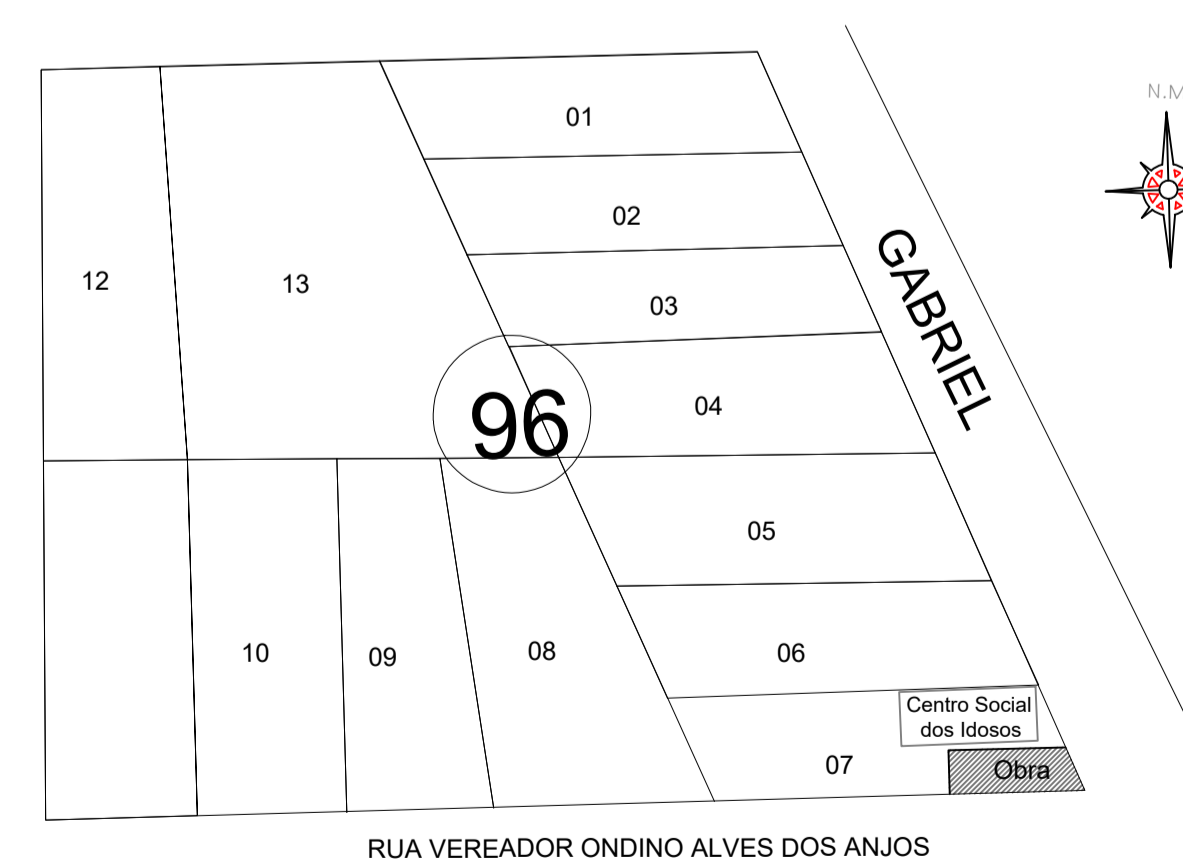

PLANTA DE LOCALIZAÇÃO
Escala: 1:1000

APROVAÇÃO	PROPRIETÁRIO
-----------	--------------



PREFEITURA MUNICIPAL DE
SANTO ANTONIO DO
SUDOESTE - PR.

ARQUITETÔNICO	Proprietário: PREF. MUN. SANTO ANTONIO DO SUDOESTE	Data: OUTUBRO 2017
	Obra: ACADEMIA AO AR LIVRE	Estado: INDICADA
	Endereço: BAIRRO VILA NOVA ESPERANÇA	Desenho: MARIELEN
	Especificação: PLANTA DE IMPLANTAÇÃO E LOCALIZAÇÃO	Área: 337,95M2
	Responsável Técnico:	Assinatura:

RUA NOEL ROSA

RUA DORIVAL GABRIEL BANDeira

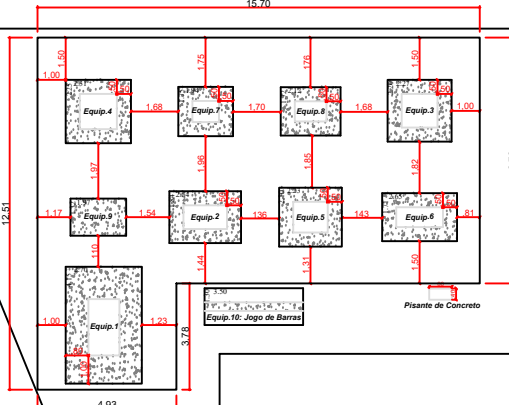

DETALHE 2: Execução da Base de Concreto

Escala 1/50

CENTRO SOCIAL DOS IDOSOS

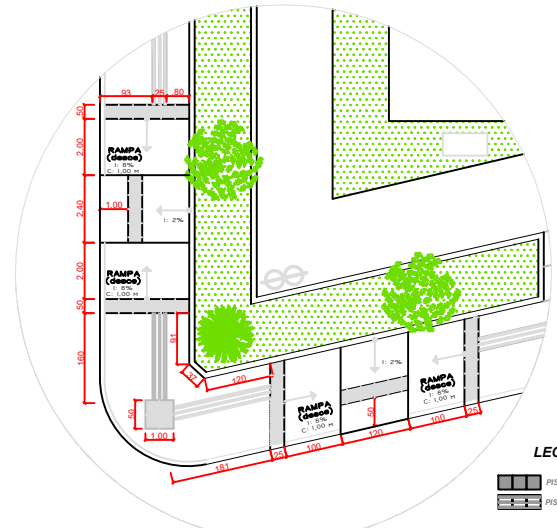

DETALHAMENTO 1: GUIAS REBAIXADAS.

Escala 1/50

LEGENDA

- PISO TÁTIL DE ALERTA
- PISO TÁTIL DIRECIONAL



 **PREFEITURA MUNICIPAL DE SANTO ANTONIO DO SUDOESTE - PR.**

ARQUITETÔNICO	Proprietário:	PREF. MUN. SANTO ANTONIO DO SUDOESTE	Data:	OUTUBRO 2017
	Obra:	ACADEMIA AO AR LIVRE	Escala:	INDICADA
	Endereço:	BAIRRO VILA NOVA ESPERANÇA	Projetista:	MARIELEN
	Especificação:	Planta de Implantação e Detalhamento 1: Guias Rebaixadas	Área:	348,53M2
	Responsável Técnico:		Assinatura:	2/4

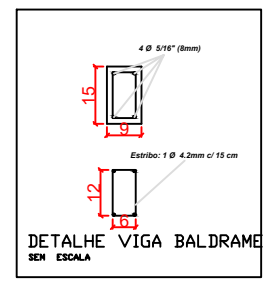
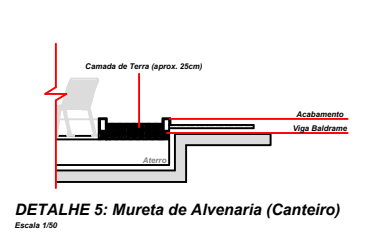
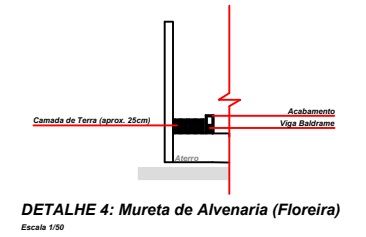
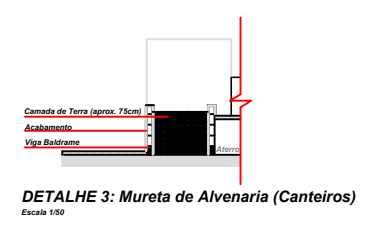
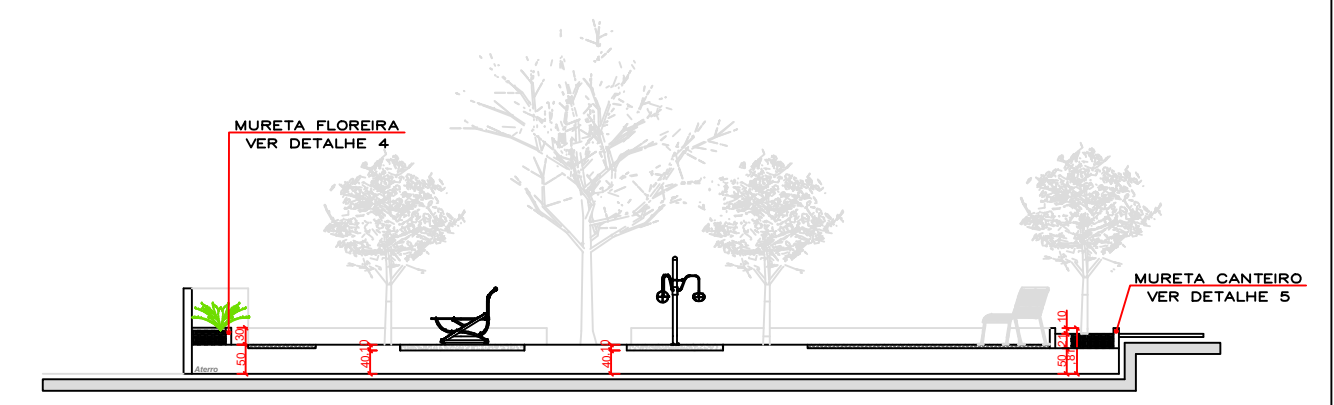
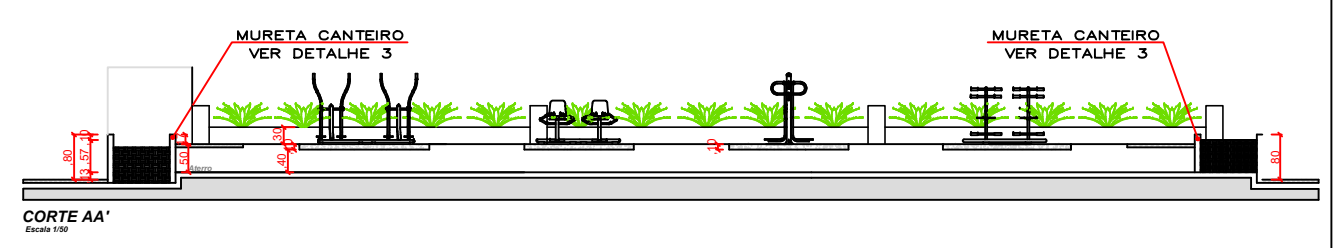
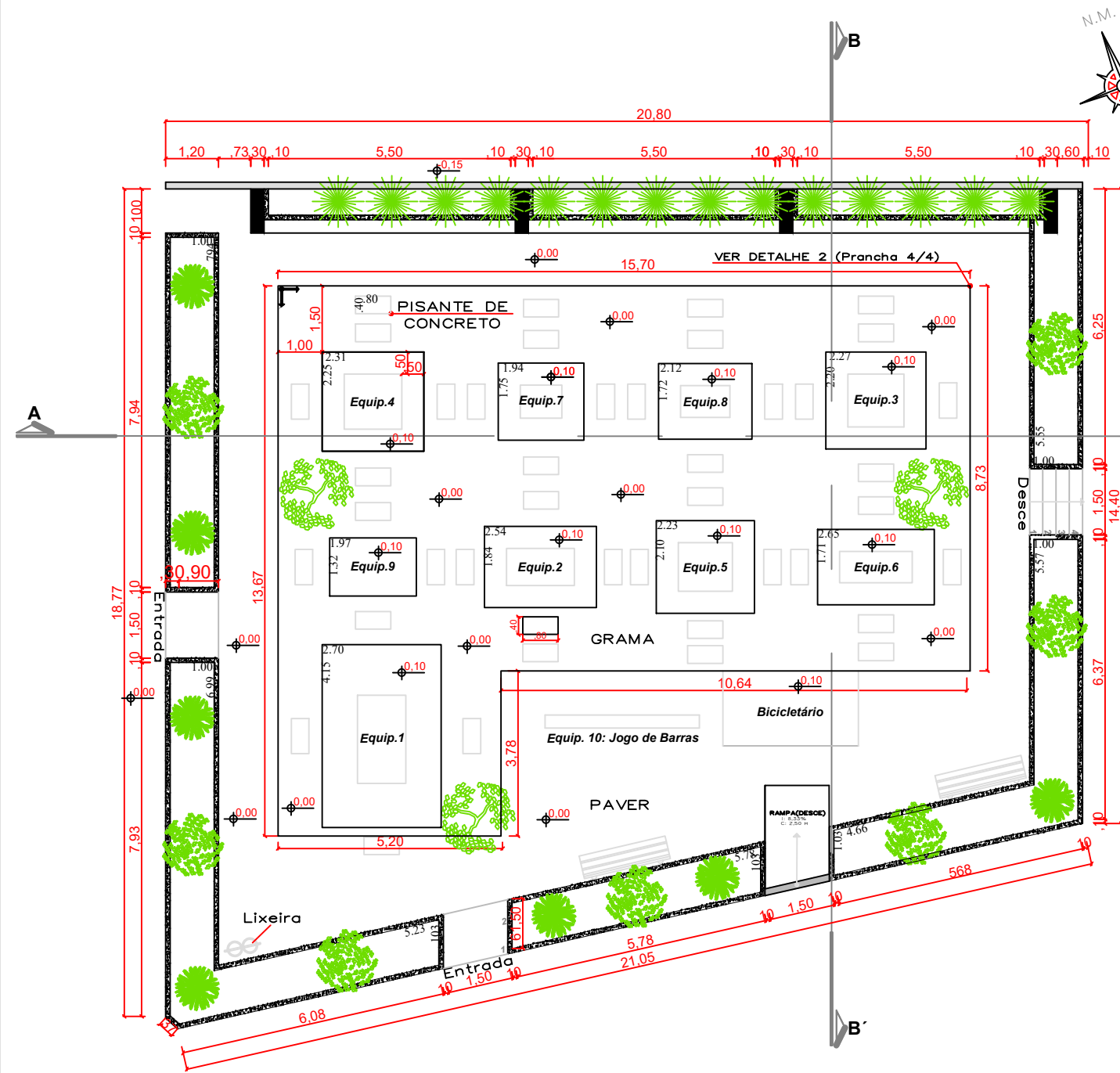

INDICAÇÕES
*Distâncias na Planta de Implantação, Planta de Baixa, Cortes e Detalhamentos em centímetros.
*Distâncias na Planta de Localização e Planta Planialtimétrica em metros.



ARQUITETÔNICO	Proprietário:	PREF. MUN. SANTO ANTONIO DO SUDOESTE	Data:	OUTUBRO 2017
	Obra:	ACADEMIA AD AR LIVRE	Escala:	INDICADA
	Endereço:	BAIRRO VILA NOVA ESPERANÇA	Projetista:	MARIELEN
	Especificação:	Planta Baixa, Corte AA' e Corte BB' e Detalhes 3,4,5.	Área:	348,53M2
	Responsável Técnico:	_____	Assinatura:	_____
				3/4

DETALHE 2: Execução da Base de Concreto
Escala 1/50

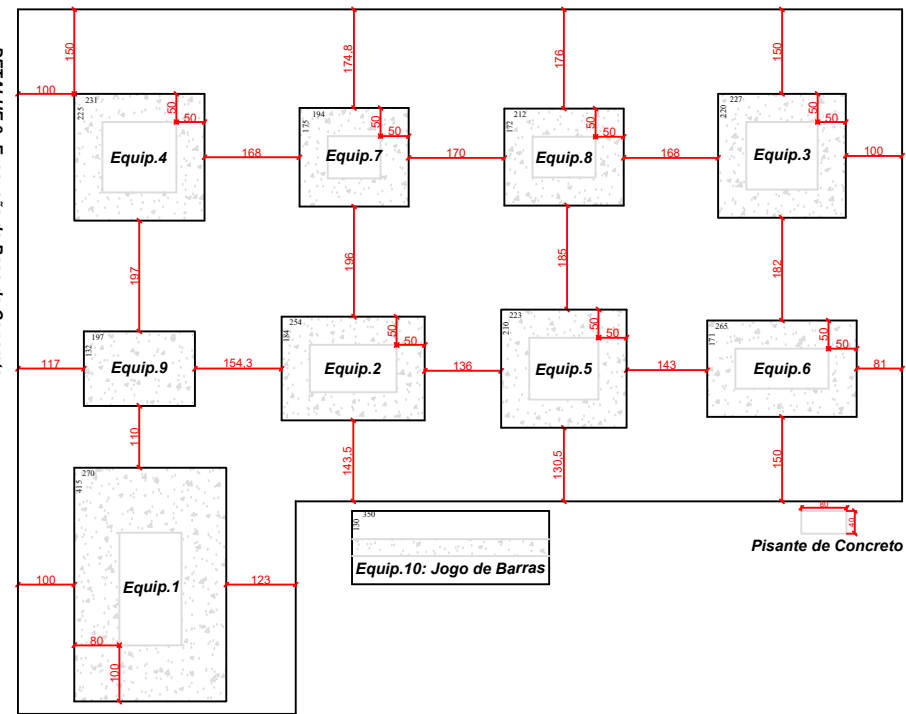

EQUIPAMENTOS

*A instalação dos equipamentos é executada conforme o Manual de Instalação do fabricante, entretanto conforme observado há dois tipos de instalação, por Chumbador e por Parabolt, ambos dependem do modelo do equipamento produzido e instalado por cada empresa de diferentes formas.

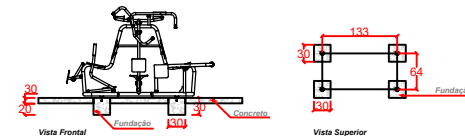

Detalhamento Equip.1 : Base para Instalação com Parabolt
Escala 1/50

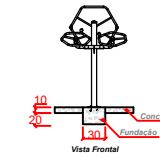

Detalhamento Equip.5 : Base para Instalação com Parabolt
Escala 1/50

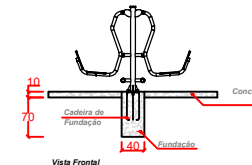

Detalhamento Equip. 8: Base para Instalação com Chumbador
Escala 1/50

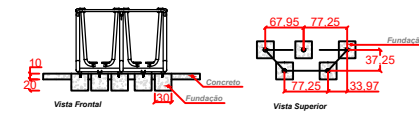

Detalhamento Equip.2 : Base para Instalação com Parabolt
Escala 1/50

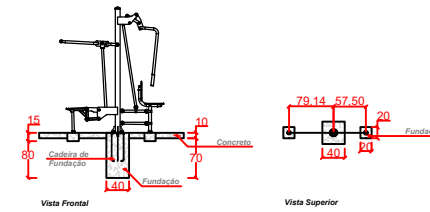

Detalhamento Equip. 6: Base para Instalação com Chumbador
Escala 1/50

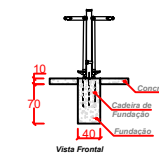

Detalhamento Equip. 9: Base para Instalação com Chumbador
Escala 1/50

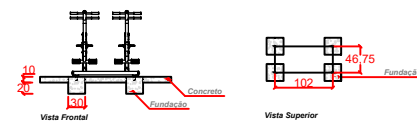

Detalhamento Equip.3 : Base para Instalação com Parabolt
Escala 1/50

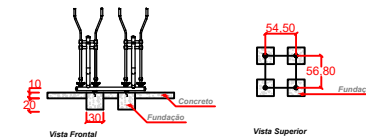

Detalhamento Equip.4 : Base para Instalação com Parabolt
Escala 1/50

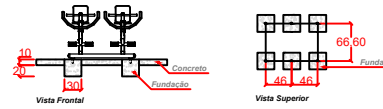

Detalhamento Equip.7 : Base para Instalação com Parabolt
Escala 1/50

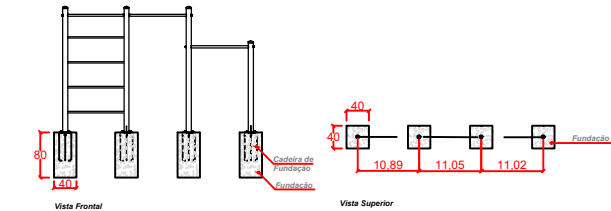

Detalhamento Equip. 10: Base para Instalação com Chumbador
Escala 1/50

DESCRIÇÃO DOS EQUIPAMENTOS



EQUIPAMENTO 1: Multiexercitador seis funções.



EQUIPAMENTO 2: Simulador de Caminhada Duplo.



EQUIPAMENTO 3: Simulador de Cavalgada Duplo.



EQUIPAMENTO 4: Esqui Duplo.



EQUIPAMENTO 5: Rotação Vertical com Duplo Diagonal.



EQUIPAMENTO 6: Peitoral com puxador articulação Superior.



EQUIPAMENTO 7: Simulador de Remo Duplo



EQUIPAMENTO 8: Pressão de Pernas Duplo.



EQUIPAMENTO 9: Adução e Abdução Pêndulo Duplo.



Equipamento 10: Jogo de Barras

INDICAÇÕES

*Distâncias na Planta de Implantação, Planta de Baixa e Detalhamentos em centímetros.
*Distâncias na Planta de Localização e Planta Planimétrica em metros.



ARQUITETÔNICO	Proprietário:	PREF. MUN. SANTO ANTONIO DO SUDOESTE	Data:	OUTUBRO 2017
	Obra:	ACADEMIA AO AR LIVRE	Escala:	INDICADA
	Endereço:	BAIRRO VILA NOVA ESPERANÇA	Projetado:	MARIELEN
	Especificação:	Detalhe 2, Detalhamentos e Descrições dos Equipamentos	Área:	348,53M2
	Responsável Técnico:		Assinatura:	

EQUIPAMENTOS

*A instalação dos equipamentos é executada conforme o Manual de Instalação do fabricante, entretanto conforme observado há dois tipos de instalação, por Chumbador e por Parabolito, ambos dependem do modelo do equipamento produzido e instalado por cada empresa de diferentes formas.

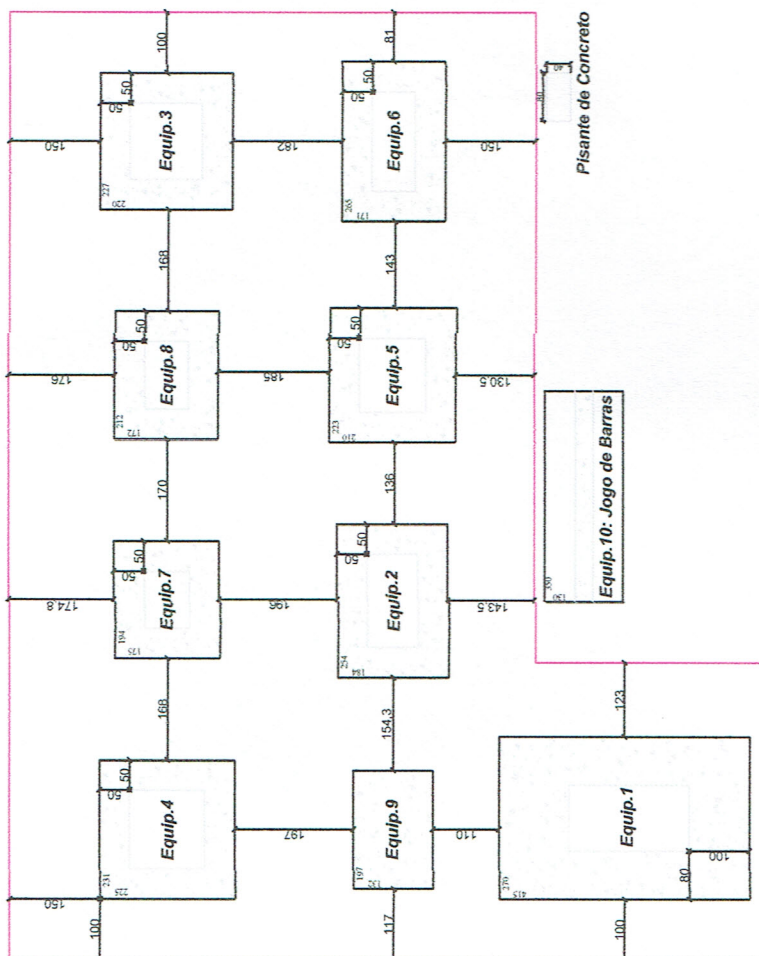
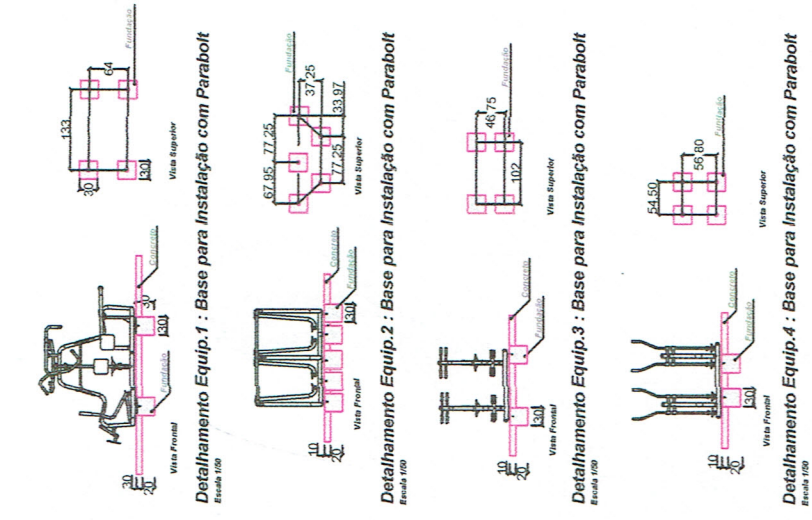
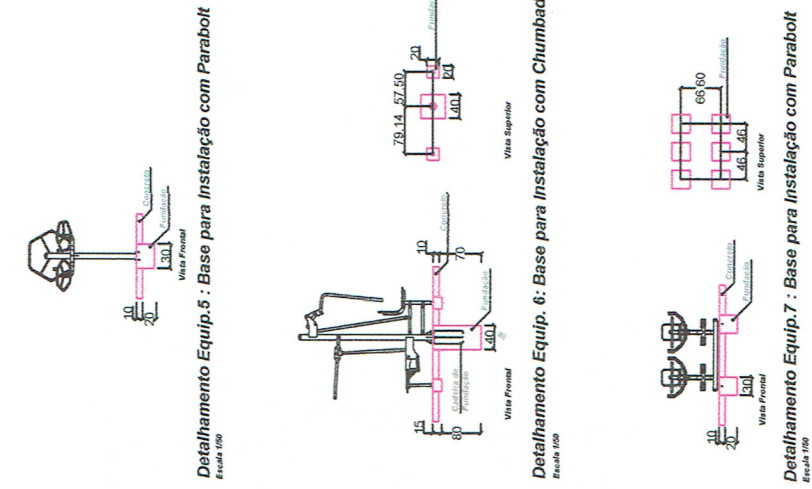
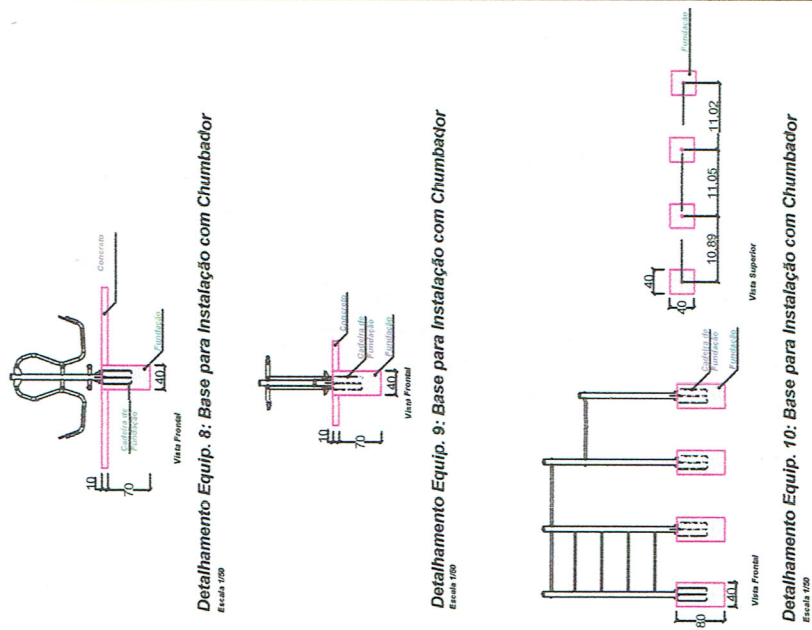

DESCRIÇÃO DOS EQUIPAMENTOS

- EQUIPAMENTO 1: Multifuncionador seis funções.
- EQUIPAMENTO 2: Simulador de Caminhada Duplo.
- EQUIPAMENTO 3: Simulador de Cavalgada Duplo.
- EQUIPAMENTO 4: Esqui Duplo.
- EQUIPAMENTO 5: Rotação Vertical com Duplo Diagonal.
- EQUIPAMENTO 6: Peitoral com puxador articulação Superior.
- EQUIPAMENTO 7: Simulador de Remo Duplo.
- EQUIPAMENTO 8: Pressão de Pernas Duplo.
- EQUIPAMENTO 9: Adição e Abdução Pêndulo Duplo.
- EQUIPAMENTO 10: Jogo de Barras.



PROFESSOR
14-11-51
DIVISÃO
DE OBRAS

INDICAÇÕES

Quilômetros no Plano de Implantação, Plano de Barras e Esquemas em conformidade com o Manual de Instalação e Manual de Manutenção dos equipamentos.

ARQUITETÔNICO

Projeto: PREF. MUN. SANTO ANTONIO DO SUDESTE
Data: OUTUBRO 2017
Obr: ACADÊMIA AO AR LIVRE
Local: BAIRRO ENTRE RIOS
Espec: Detalhe 2, Detalhamentos e Descrição dos Equipamentos
Projeto: 337-0582
Arquiteto: *[Signature]*

ARQUITETÔNICO

Projeto: PREF. MUN. SANTO ANTONIO DO SUDESTE
Data: OUTUBRO 2017
Obr: ACADÊMIA AO AR LIVRE
Local: BAIRRO ENTRE RIOS
Espec: Detalhe 2, Detalhamentos e Descrição dos Equipamentos
Projeto: 337-0582
Arquiteto: *[Signature]*

ARQUITETÔNICO

Projeto: PREF. MUN. SANTO ANTONIO DO SUDESTE
Data: OUTUBRO 2017
Obr: ACADÊMIA AO AR LIVRE
Local: BAIRRO ENTRE RIOS
Espec: Detalhe 2, Detalhamentos e Descrição dos Equipamentos
Projeto: 337-0582
Arquiteto: *[Signature]*

ARQUITETÔNICO

Projeto: PREF. MUN. SANTO ANTONIO DO SUDESTE
Data: OUTUBRO 2017
Obr: ACADÊMIA AO AR LIVRE
Local: BAIRRO ENTRE RIOS
Espec: Detalhe 2, Detalhamentos e Descrição dos Equipamentos
Projeto: 337-0582
Arquiteto: *[Signature]*

ARQUITETÔNICO

Projeto: PREF. MUN. SANTO ANTONIO DO SUDESTE
Data: OUTUBRO 2017
Obr: ACADÊMIA AO AR LIVRE
Local: BAIRRO ENTRE RIOS
Espec: Detalhe 2, Detalhamentos e Descrição dos Equipamentos
Projeto: 337-0582
Arquiteto: *[Signature]*

ARQUITETÔNICO

Projeto: PREF. MUN. SANTO ANTONIO DO SUDESTE
Data: OUTUBRO 2017
Obr: ACADÊMIA AO AR LIVRE
Local: BAIRRO ENTRE RIOS
Espec: Detalhe 2, Detalhamentos e Descrição dos Equipamentos
Projeto: 337-0582
Arquiteto: *[Signature]*

ARQUITETÔNICO

Projeto: PREF. MUN. SANTO ANTONIO DO SUDESTE
Data: OUTUBRO 2017
Obr: ACADÊMIA AO AR LIVRE
Local: BAIRRO ENTRE RIOS
Espec: Detalhe 2, Detalhamentos e Descrição dos Equipamentos
Projeto: 337-0582
Arquiteto: *[Signature]*

ARQUITETÔNICO

Projeto: PREF. MUN. SANTO ANTONIO DO SUDESTE
Data: OUTUBRO 2017
Obr: ACADÊMIA AO AR LIVRE
Local: BAIRRO ENTRE RIOS
Espec: Detalhe 2, Detalhamentos e Descrição dos Equipamentos
Projeto: 337-0582
Arquiteto: *[Signature]*

ARQUITETÔNICO

Projeto: PREF. MUN. SANTO ANTONIO DO SUDESTE
Data: OUTUBRO 2017
Obr: ACADÊMIA AO AR LIVRE
Local: BAIRRO ENTRE RIOS
Espec: Detalhe 2, Detalhamentos e Descrição dos Equipamentos
Projeto: 337-0582
Arquiteto: *[Signature]*

ARQUITETÔNICO

Projeto: PREF. MUN. SANTO ANTONIO DO SUDESTE
Data: OUTUBRO 2017
Obr: ACADÊMIA AO AR LIVRE
Local: BAIRRO ENTRE RIOS
Espec: Detalhe 2, Detalhamentos e Descrição dos Equipamentos
Projeto: 337-0582
Arquiteto: *[Signature]*

ARQUITETÔNICO

Projeto: PREF. MUN. SANTO ANTONIO DO SUDESTE
Data: OUTUBRO 2017
Obr: ACADÊMIA AO AR LIVRE
Local: BAIRRO ENTRE RIOS
Espec: Detalhe 2, Detalhamentos e Descrição dos Equipamentos
Projeto: 337-0582
Arquiteto: *[Signature]*

ARQUITETÔNICO

Projeto: PREF. MUN. SANTO ANTONIO DO SUDESTE
Data: OUTUBRO 2017
Obr: ACADÊMIA AO AR LIVRE
Local: BAIRRO ENTRE RIOS
Espec: Detalhe 2, Detalhamentos e Descrição dos Equipamentos
Projeto: 337-0582
Arquiteto: *[Signature]*

ARQUITETÔNICO

Projeto: PREF. MUN. SANTO ANTONIO DO SUDESTE
Data: OUTUBRO 2017
Obr: ACADÊMIA AO AR LIVRE
Local: BAIRRO ENTRE RIOS
Espec: Detalhe 2, Detalhamentos e Descrição dos Equipamentos
Projeto: 337-0582
Arquiteto: *[Signature]*

ARQUITETÔNICO

Projeto: PREF. MUN. SANTO ANTONIO DO SUDESTE
Data: OUTUBRO 2017
Obr: ACADÊMIA AO AR LIVRE
Local: BAIRRO ENTRE RIOS
Espec: Detalhe 2, Detalhamentos e Descrição dos Equipamentos
Projeto: 337-0582
Arquiteto: *[Signature]*

ARQUITETÔNICO

Projeto: PREF. MUN. SANTO ANTONIO DO SUDESTE
Data: OUTUBRO 2017
Obr: ACADÊMIA AO AR LIVRE
Local: BAIRRO ENTRE RIOS
Espec: Detalhe 2, Detalhamentos e Descrição dos Equipamentos
Projeto: 337-0582
Arquiteto: *[Signature]*

ARQUITETÔNICO

Projeto: PREF. MUN. SANTO ANTONIO DO SUDESTE
Data: OUTUBRO 2017
Obr: ACADÊMIA AO AR LIVRE
Local: BAIRRO ENTRE RIOS
Espec: Detalhe 2, Detalhamentos e Descrição dos Equipamentos
Projeto: 337-0582
Arquiteto: *[Signature]*

ARQUITETÔNICO

Projeto: PREF. MUN. SANTO ANTONIO DO SUDESTE
Data: OUTUBRO 2017
Obr: ACADÊMIA AO AR LIVRE
Local: BAIRRO ENTRE RIOS
Espec: Detalhe 2, Detalhamentos e Descrição dos Equipamentos
Projeto: 337-0582
Arquiteto: *[Signature]*

ARQUITETÔNICO

Projeto: PREF. MUN. SANTO ANTONIO DO SUDESTE
Data: OUTUBRO 2017
Obr: ACADÊMIA AO AR LIVRE
Local: BAIRRO ENTRE RIOS
Espec: Detalhe 2, Detalhamentos e Descrição dos Equipamentos
Projeto: 337-0582
Arquiteto: *[Signature]*

ARQUITETÔNICO

Projeto: PREF. MUN. SANTO ANTONIO DO SUDESTE
Data: OUTUBRO 2017
Obr: ACADÊMIA AO AR LIVRE
Local: BAIRRO ENTRE RIOS
Espec: Detalhe 2, Detalhamentos e Descrição dos Equipamentos
Projeto: 337-0582
Arquiteto: *[Signature]*

ARQUITETÔNICO

Projeto: PREF. MUN. SANTO ANTONIO DO SUDESTE
Data: OUTUBRO 2017
Obr: ACADÊMIA AO AR LIVRE
Local: BAIRRO ENTRE RIOS
Espec: Detalhe 2, Detalhamentos e Descrição dos Equipamentos
Projeto: 337-0582
Arquiteto: *[Signature]*

ARQUITETÔNICO

Projeto: PREF. MUN. SANTO ANTONIO DO SUDESTE
Data: OUTUBRO 2017
Obr: ACADÊMIA AO AR LIVRE
Local: BAIRRO ENTRE RIOS
Espec: Detalhe 2, Detalhamentos e Descrição dos Equipamentos
Projeto: 337-0582
Arquiteto: *[Signature]*

ARQUITETÔNICO

Projeto: PREF. MUN. SANTO ANTONIO DO SUDESTE
Data: OUTUBRO 2017
Obr: ACADÊMIA AO AR LIVRE
Local: BAIRRO ENTRE RIOS
Espec: Detalhe 2, Detalhamentos e Descrição dos Equipamentos
Projeto: 337-0582
Arquiteto: *[Signature]*

ARQUITETÔNICO

Projeto: PREF. MUN. SANTO ANTONIO DO SUDESTE
Data: OUTUBRO 2017
Obr: ACADÊMIA AO AR LIVRE
Local: BAIRRO ENTRE RIOS
Espec: Detalhe 2, Detalhamentos e Descrição dos Equipamentos
Projeto: 337-0582
Arquiteto: *[Signature]*

ARQUITETÔNICO

Projeto: PREF. MUN. SANTO ANTONIO DO SUDESTE
Data: OUTUBRO 2017
Obr: ACADÊMIA AO AR LIVRE
Local: BAIRRO ENTRE RIOS
Espec: Detalhe 2, Detalhamentos e Descrição dos Equipamentos
Projeto: 337-0582
Arquiteto: *[Signature]*

ARQUITETÔNICO

Projeto: PREF. MUN. SANTO ANTONIO DO SUDESTE
Data: OUTUBRO 2017
Obr: ACADÊMIA AO AR LIVRE
Local: BAIRRO ENTRE RIOS
Espec: Detalhe 2, Detalhamentos e Descrição dos Equipamentos
Projeto: 337-0582
Arquiteto: *[Signature]*

ARQUITETÔNICO

Projeto: PREF. MUN. SANTO ANTONIO DO SUDESTE
Data: OUTUBRO 2017
Obr: ACADÊMIA AO AR LIVRE
Local: BAIRRO ENTRE RIOS
Espec: Detalhe 2, Detalhamentos e Descrição dos Equipamentos
Projeto: 337-0582
Arquiteto: *[Signature]*

ARQUITETÔNICO

Projeto: PREF. MUN. SANTO ANTONIO DO SUDESTE
Data: OUTUBRO 2017
Obr: ACADÊMIA AO AR LIVRE
Local: BAIRRO ENTRE RIOS
Espec: Detalhe 2, Detalhamentos e Descrição dos Equipamentos
Projeto: 337-0582
Arquiteto: *[Signature]*

ARQUITETÔNICO

Projeto: PREF. MUN. SANTO ANTONIO DO SUDESTE
Data: OUTUBRO 2017
Obr: ACADÊMIA AO AR LIVRE
Local: BAIRRO ENTRE RIOS
Espec: Detalhe 2, Detalhamentos e Descrição dos Equipamentos
Projeto: 337-0582
Arquiteto: *[Signature]*

EQUIPAMENTOS

*A instalação dos equipamentos é executada conforme o Manual de Instalação do fabricante, entretanto conforme observado há dois tipos de instalação, por Chumbador e por Parabolito, ambos dependem do modelo do equipamento produzido e instalado por cada empresa de diferentes formas.

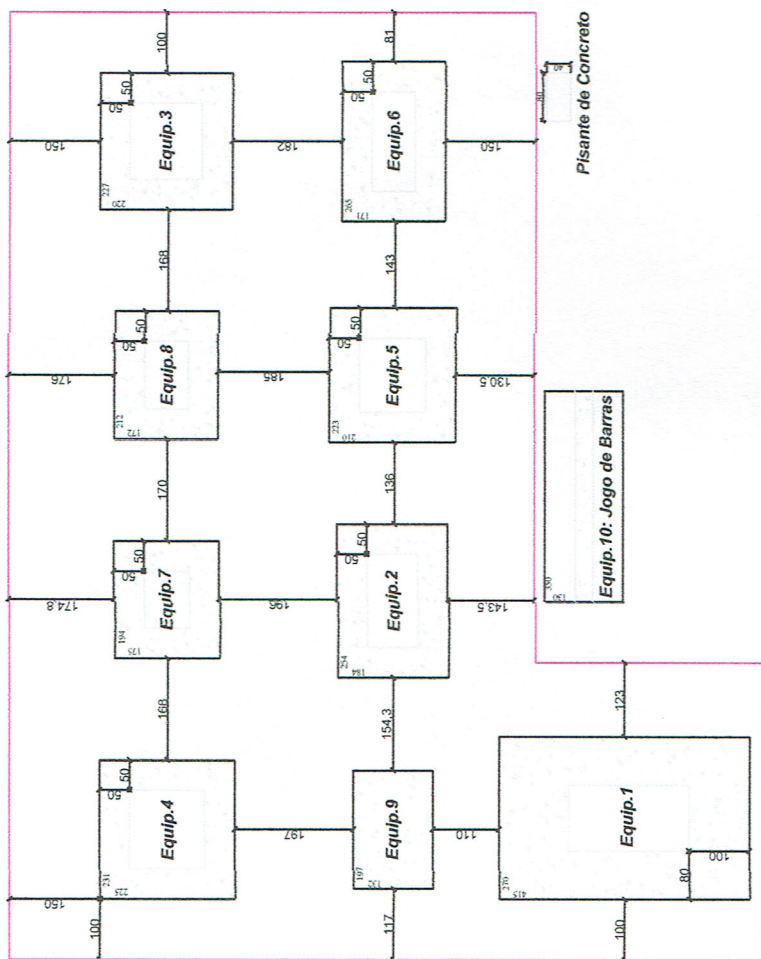
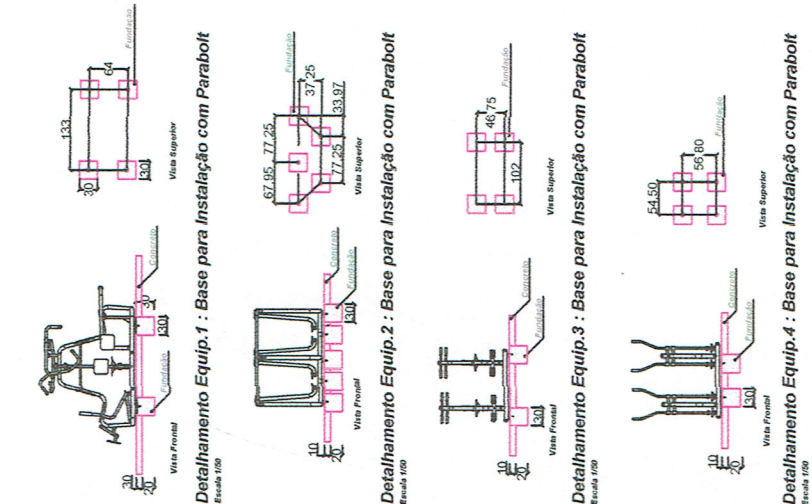
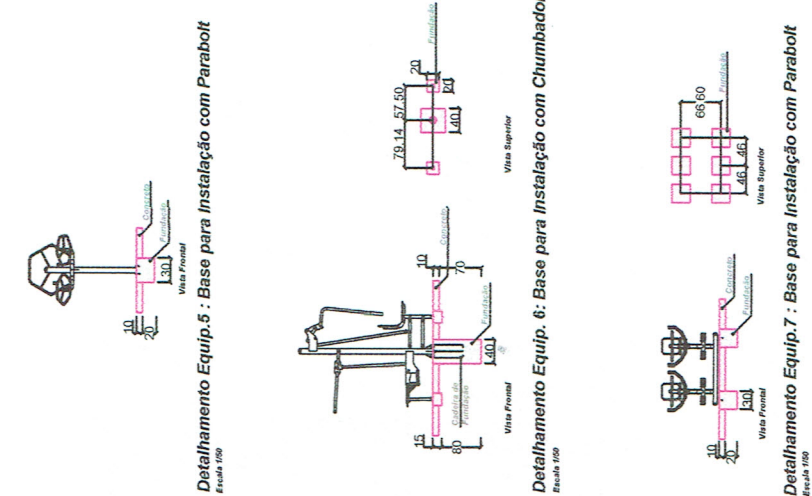
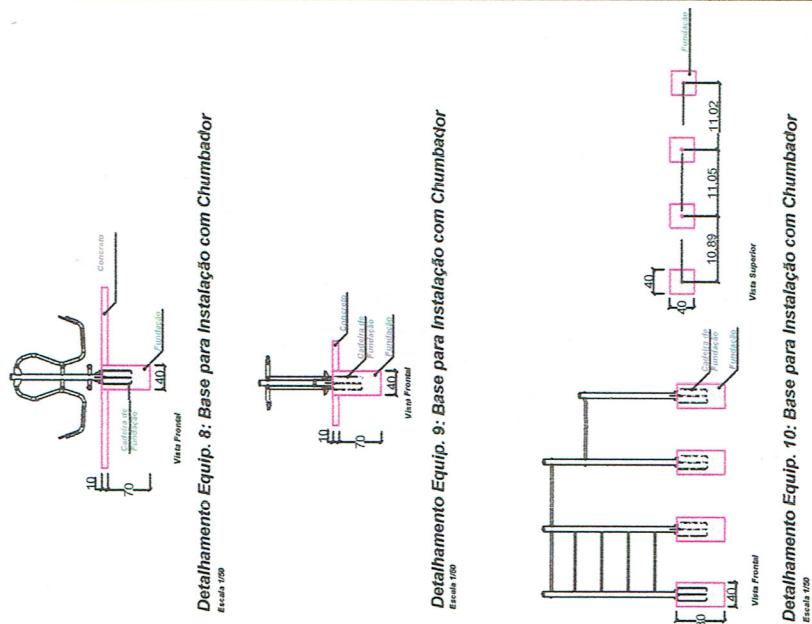

DESCRIÇÃO DOS EQUIPAMENTOS

- EQUIPAMENTO 1: Multifuncionador seis funções.
- EQUIPAMENTO 2: Simulador de Caminhada Duplo.
- EQUIPAMENTO 3: Simulador de Cavalgada Duplo.
- EQUIPAMENTO 4: Esqui Duplo.
- EQUIPAMENTO 5: Rotação Vertical com Duplo Diagonal.
- EQUIPAMENTO 6: Peitoral com puxador articulação Superior.
- EQUIPAMENTO 7: Simulador de Remo Duplo.
- EQUIPAMENTO 8: Pressão de Pernas Duplo.
- EQUIPAMENTO 9: Adição e Abdução Pêndulo Duplo.
- EQUIPAMENTO 10: Jogo de Barras.



PROFESSORA
14-11-51
DIVISÃO
DE OBRAS

INDICAÇÕES

Qualidade de Plano de Instalação, Plano de Base e Estabilizadores em conformidade com o Manual de Instalação e Plano de Instalação em anexo.

ARQUITETÔNICO

PROFESSOR: PREF. MUN. SANTO ANTONIO DO SUDESTE
Data: OUTUBRO 2017
OBR: INDICADA
Desenhista: MARILENE
Ass: 337.0582
Assistente: [Signature]

APROVADO

ATENDE AS NORMAS DO MUNICÍPIO

CESAR AUGUSTO FORTEQUÊ
TEG° CIVIL CREIA 27448/D
MAT. 604

PREFEITURA MUNICIPAL DE SANTO ANTONIO DO SUDESTE - PR.

14-11-51

PROFESSORA

ANEXO 01

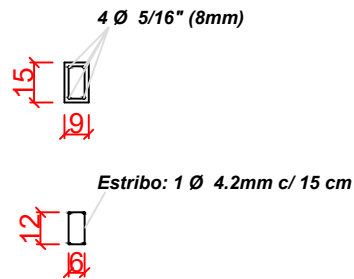
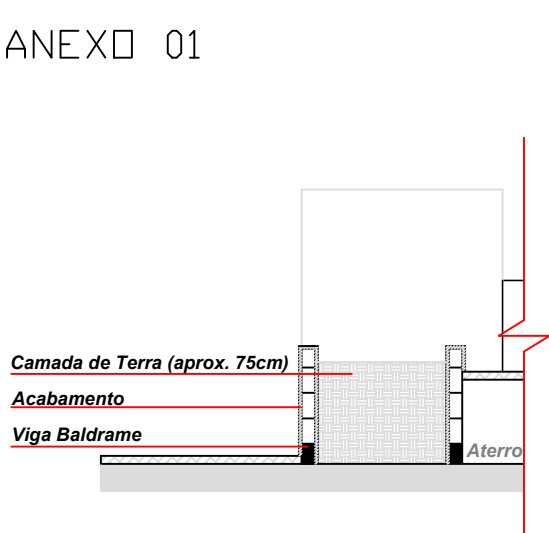

DETALHE VIGA BALDRAME
Escala 1/25

DETALHE 3: Mureta de Alvenaria (Canteiros)

Escala 1/50

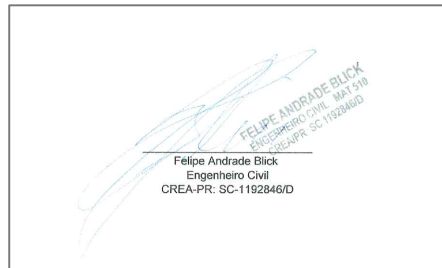
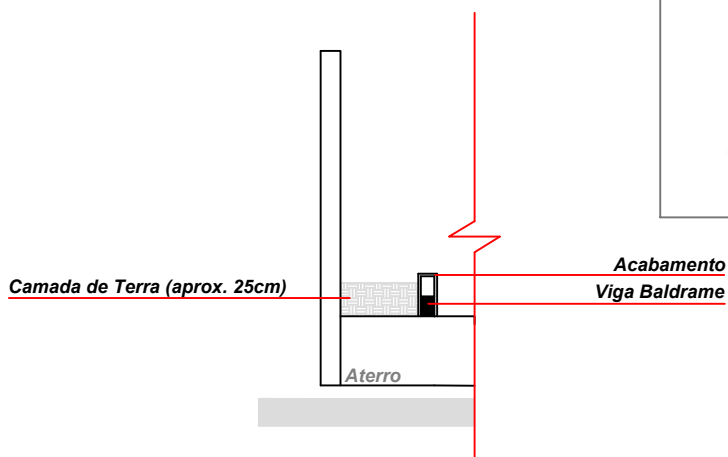

DETALHE 4: Mureta de Alvenaria (Floreira)

Escala 1/50

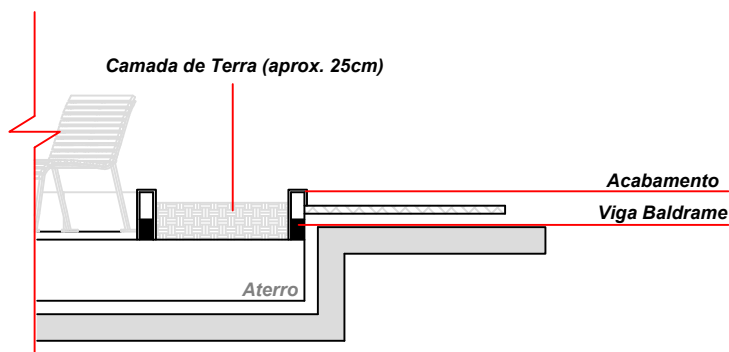

DETALHE 5: Mureta de Alvenaria (Canteiro)

Escala 1/50

ANEXO 01

4 Ø 5/16" (8mm)



Estribo: 1 Ø 4.2mm c/ 15 cm



DETALHE VIGA BALDRAME

Escala 1/25

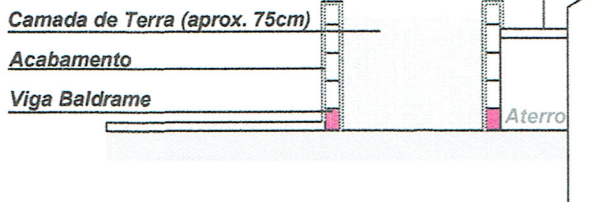

DETALHE 3: Mureta de Alvenaria (Canteiros)

Escala 1/50

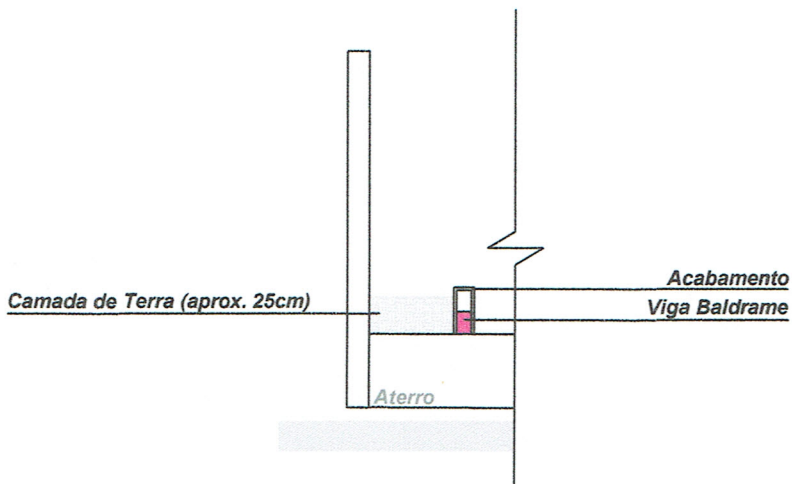

DETALHE 4: Mureta de Alvenaria (Floreira)

Escala 1/50

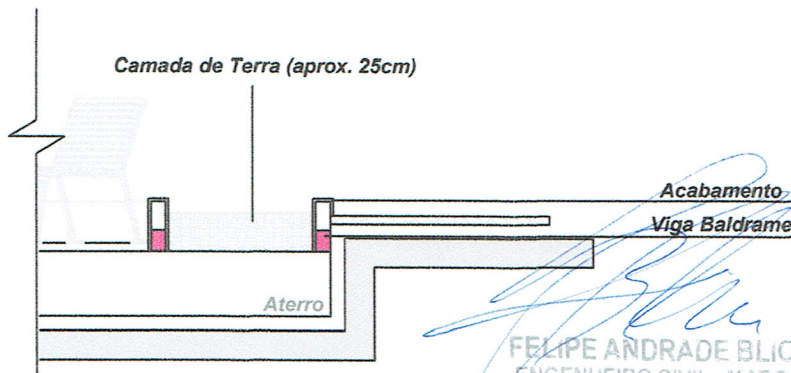

APROVADO

ATENDE AS NORMAS DO MUNICIPIO

[Handwritten Signature]
FELIPE ANDRADE BLICK
ENGENHEIRO CIVIL MAT 510
CREA/PR - SC 1192846/D

[Handwritten Signature]
CESAR AUGUSTO ORTEGA
TEGº CIVIL CREA 27448/D
MAT. 604

DETALHE 5: Mureta de Alvenaria (Canteiro)

Escala 1/50

ANEXO 01

4 Ø 5/16" (8mm)



Estribo: 1 Ø 4.2mm c/ 15 cm



DETALHE VIGA BALDRAME

Escala 1/25

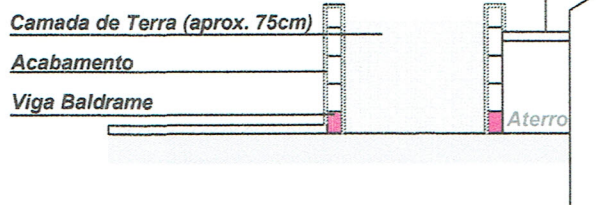

DETALHE 3: Mureta de Alvenaria (Canteiros)

Escala 1/50

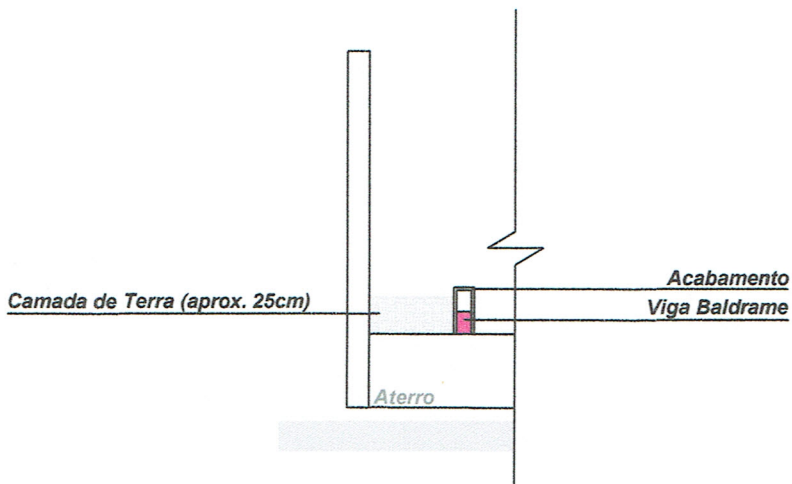

DETALHE 4: Mureta de Alvenaria (Floreira)

Escala 1/50

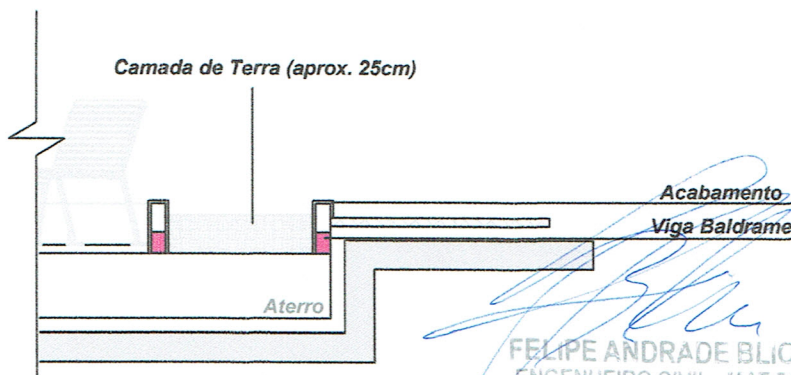

APROVADO

ATENDE AS NORMAS DO MUNICIPIO

[Handwritten Signature]
FELIPE ANDRADE BLICK
ENGENHEIRO CIVIL MAT 510
CREA/PR SC 1192846/D

[Handwritten Signature]
CESAR AUGUSTO ORTEGA
TEGº CIVIL CREA 27448/D
MAT. 604

DETALHE 5: Mureta de Alvenaria (Canteiro)

Escala 1/50