

PLANTA FORMA VIGAS DA COBERTURA
ESCALA 1/50

CONVENÇÕES

	LAJE PRÉ MOLDADA
	PILAR QUE CONTINUA
	PILAR QUE MORRE
	PILAR QUE NASCE
	VIGA BALDRAME
	VIGA DA LAJE
	VIGA CINTA

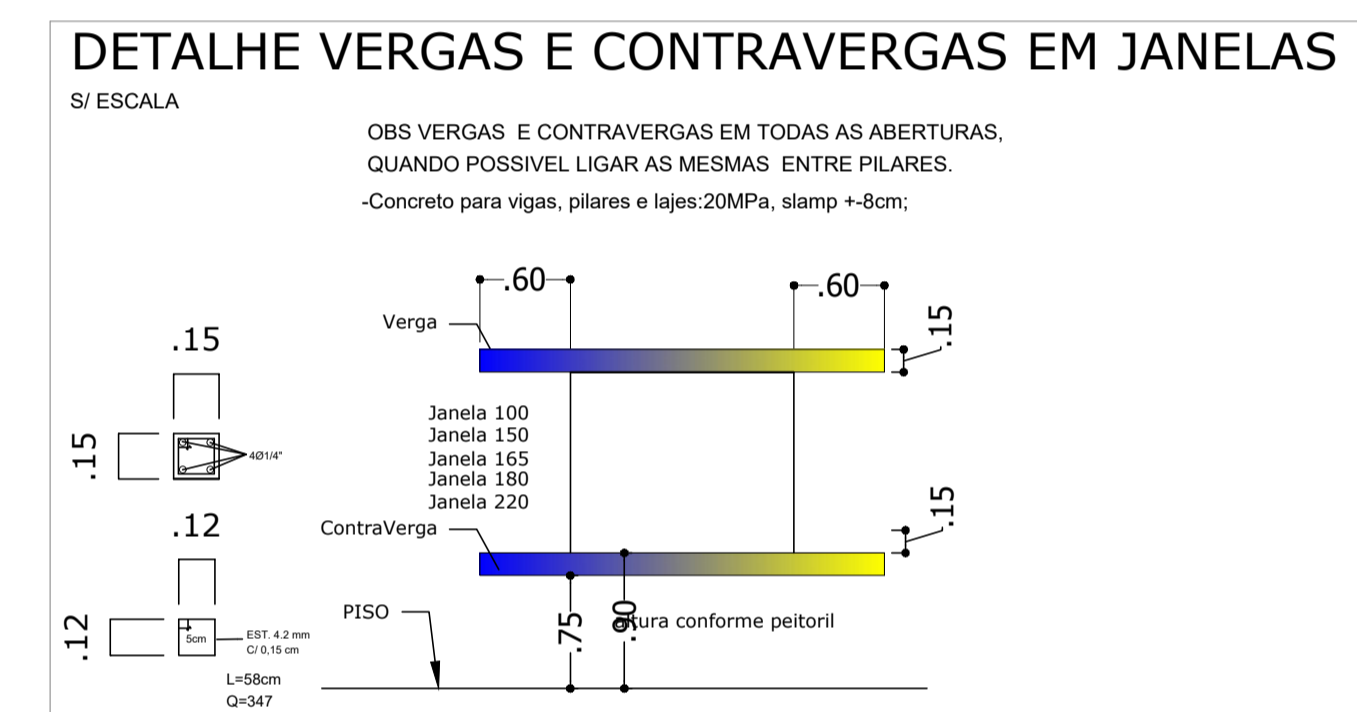
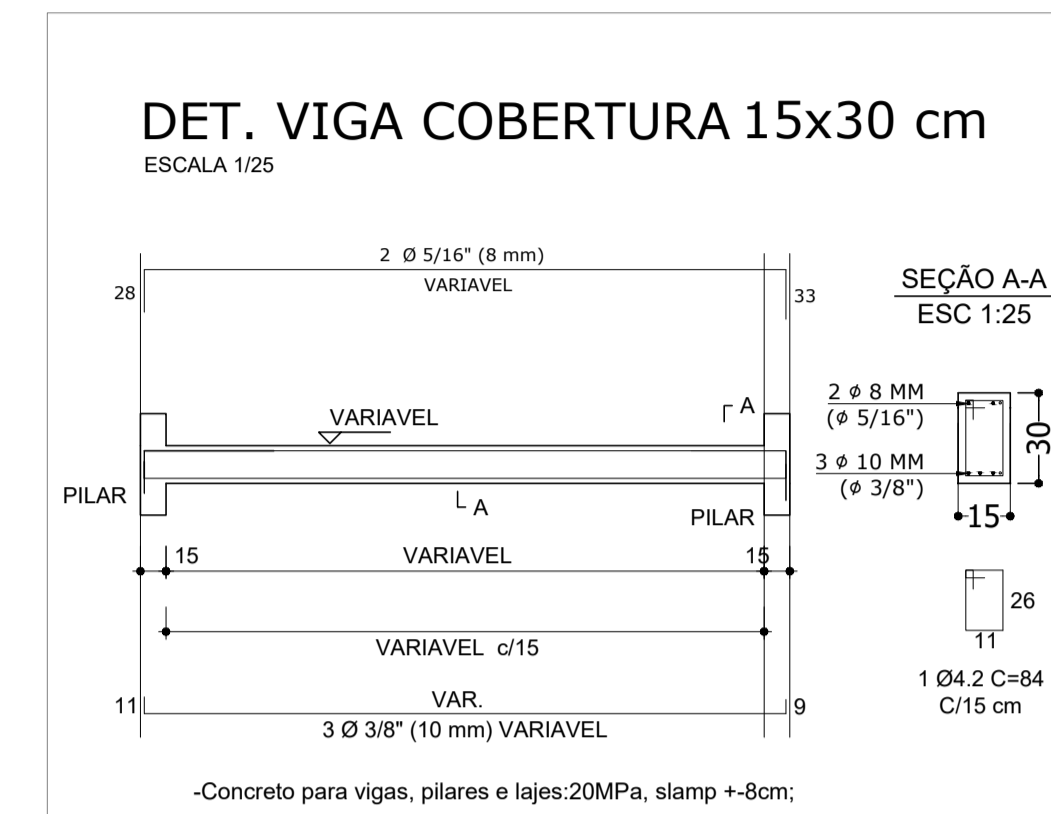

APROVAÇÃO DO MUNICÍPIO DE SANTO ANTONIO DO SUDOESTE

APROVADO
ATENDE AOS REQUISITOS
NORMAS

RICARDO ANTONIO ORTINÁ
Proprietário
020.897.009-77

CESAR AUGUSTO ORTEGA
TÉCNICO CIVIL CREA 274880
MAT. 804

PREFEITURA MUNICIPAL DE SANTO ANTONIO DO SUDOESTE - PR.

ESTRUTURAL	Proprietário: MUNICÍPIO DE SANTO ANTONIO DO SUDOESTE	Data: SETEMBRO 2021
	Obras: TERMINAL RODOVIARIO MUNICIPAL	Escala: INDICADA
	Endereço: BAIRRO JARDIM FRONTEIRA - RUA RUA DAS PALMEIRAS	Desenho: VALDECIR
	Especificação: PROJETO ESTRUTURAL VIGAS DA COBERTURA VIGAS DAS VERGAS E CONTRA VERGAS	Área do Campo:
	Responsável Técnico: Felipe Andrade Blich Engenheiro Civil CREA-PR: SC-1192846/D	Arquivo: