

QUANTITATIVOS DE MATERIAIS HIDRO SANITÁRIO E ÁGUA FRIA				
HIDRÔMETRO	-	(VAZÃO 3m³ /H.)	UN	01
TUBO PVC	Ø 25	P/ ÁGUA FRIA	M	85
TUBO PVC	Ø 50	ESG. LAVATORIOS	M	10
TUBO PVC	Ø 100	ESG. SANITÁRIOS/DREN. PLUVIAL	M	106
TUBO PVC	Ø 150	DRENAGEM PLUVIAL	M	10
CAIXA SIFONADA	150/150	ESG. LAVATORIOS	UN	02
CAIXA INSPEÇÃO	60x60	ESG. SANITÁRIOS	UN	02
JOELHO PVC 90°	Ø 25	P/ ÁGUA FRIA	UN	11
JOELHO PVC 90°	Ø 50	ESG. LAVATORIOS	UN	03
JOELHO PVC 90°	Ø 100	ESG. SANITÁRIOS	UN	03
TÊ - PVC	Ø 25	P/ ÁGUA FRIA	UN	02
JOELHO PVC 90°	Ø 50	ESG. LAVATORIOS	UN	04
TÊ - PVC	Ø 100x50	ESG. SANITÁRIOS	UN	03
CAIXA GORDURA	60x60	PIA DA COZINHA	UN	01
CAIXA CAPTAÇÃO	60x60	DRENAGEM PLUVIAL	UN	02
CAIXA DE AREIA	60X60	DRENAGEM PLUVIAL	UN	02
BACIA SANITÁRIA	--	C/ CX. ACLOPADA ASSENTO/ CONEXÕES - COMPLETA	UN	03
LAVATORIO DE LOUÇA BRANCA	--	C/ ACESSÓRIOS - FORNECIMENTO E INSTALAÇÃO	UN	03
TORNEIRA CROMADA	--	FORNECIMENTO E INSTALAÇÃO	UN	04
PAPELEIRA DE LOUÇA BRANCA	--	FORNECIMENTO E INSTALAÇÃO	UN	03
SUPORTE D/ PAPEL TOALHA	--	FORNECIMENTO E INSTALAÇÃO	UN	03

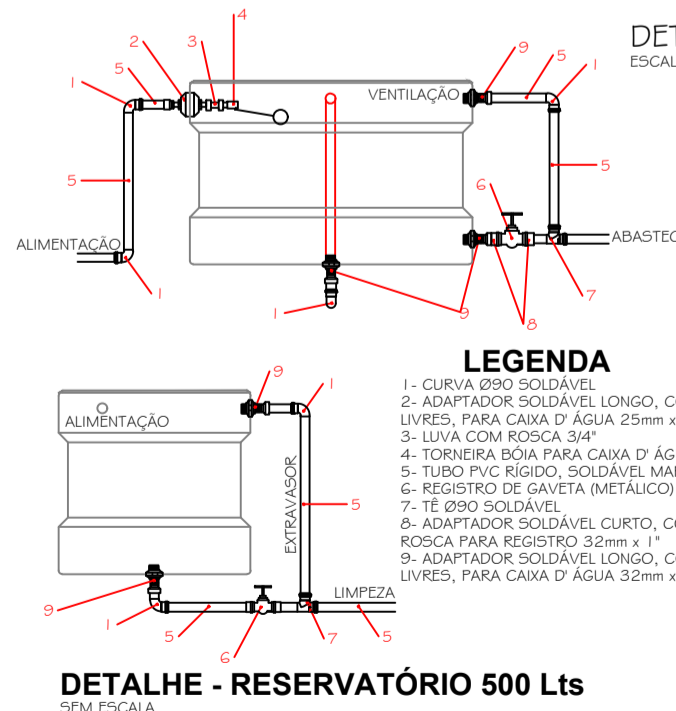

LEGENDA

- 1- CURVA 90° SOLDÁVEL;
- 2- ADAPTADOR SOLDÁVEL LONGO, COM FLANGES LIVRES, PARA CAIXA D'ÁGUA 25mm x 3/4";
- 3- LUVA COM ROSCA 3/4";
- 4- TORNEIRA BOIA PARA CAIXA D'ÁGUA 3/4";
- 5- TUBO PVC RIGIDO, SOLDÁVEL MARFON 25mm;
- 6- REGISTRO DE GAIVETA (METÁLICO);
- 7- TÊ 90° SOLDÁVEL;
- 8- ADAPTADOR SOLDÁVEL CURTO, COM BOLSA E ROSCA PARA REGISTRO 30mm x 1";
- 9- ADAPTADOR SOLDÁVEL LONGO, COM FLANGES LIVRES, PARA CAIXA D'ÁGUA 30mm x 1";

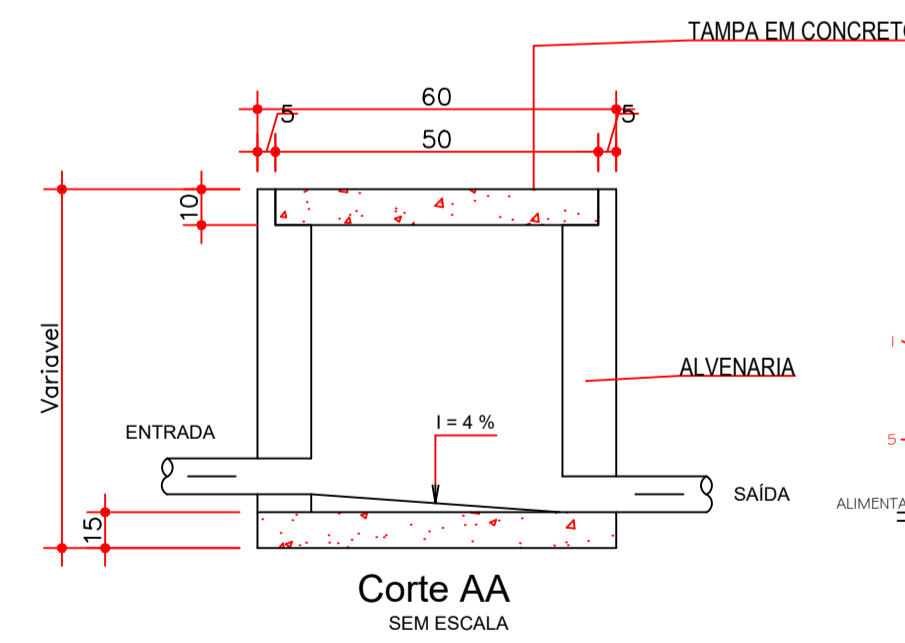
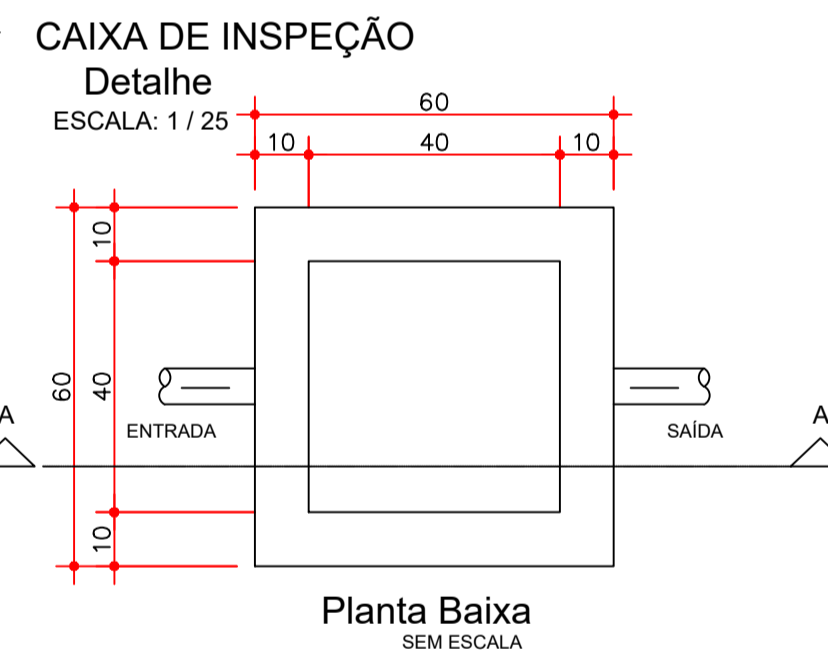
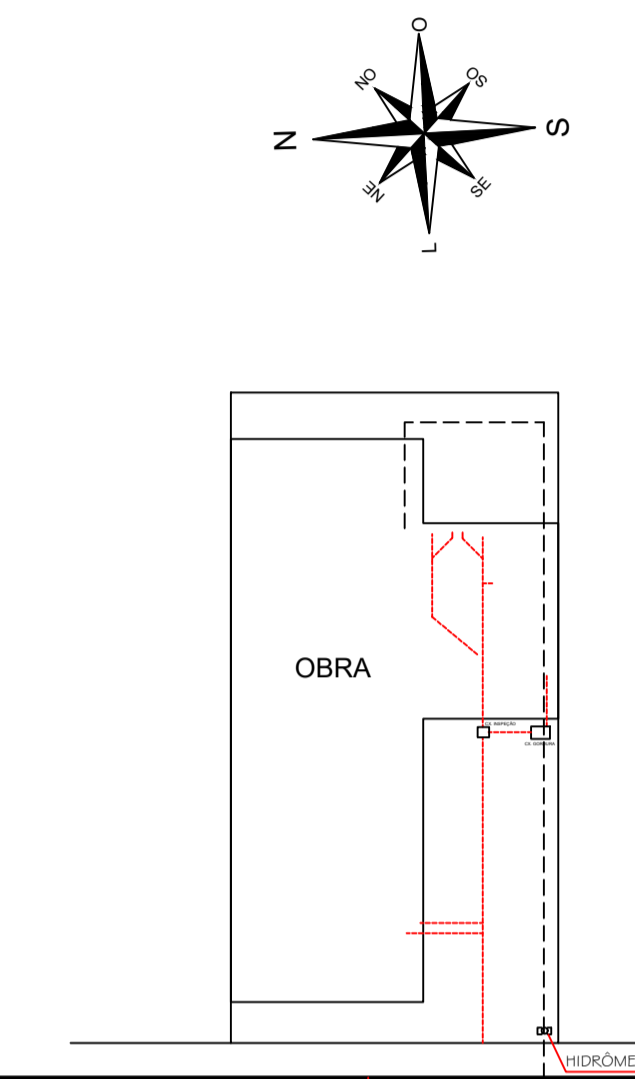
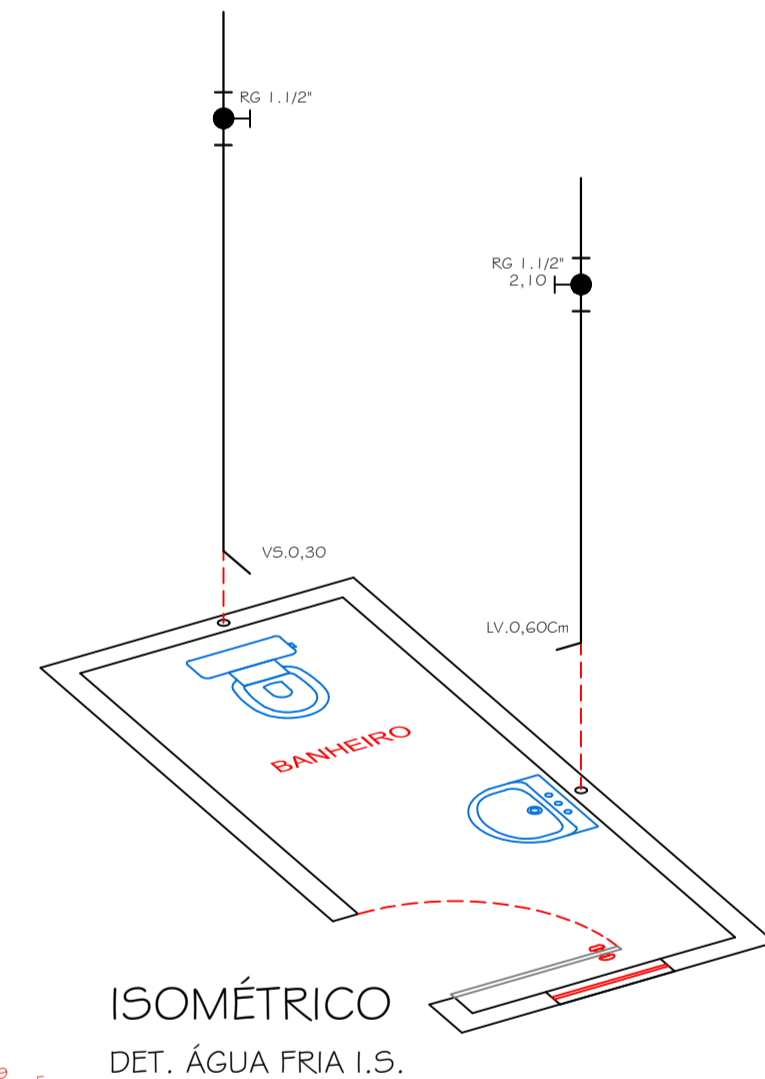
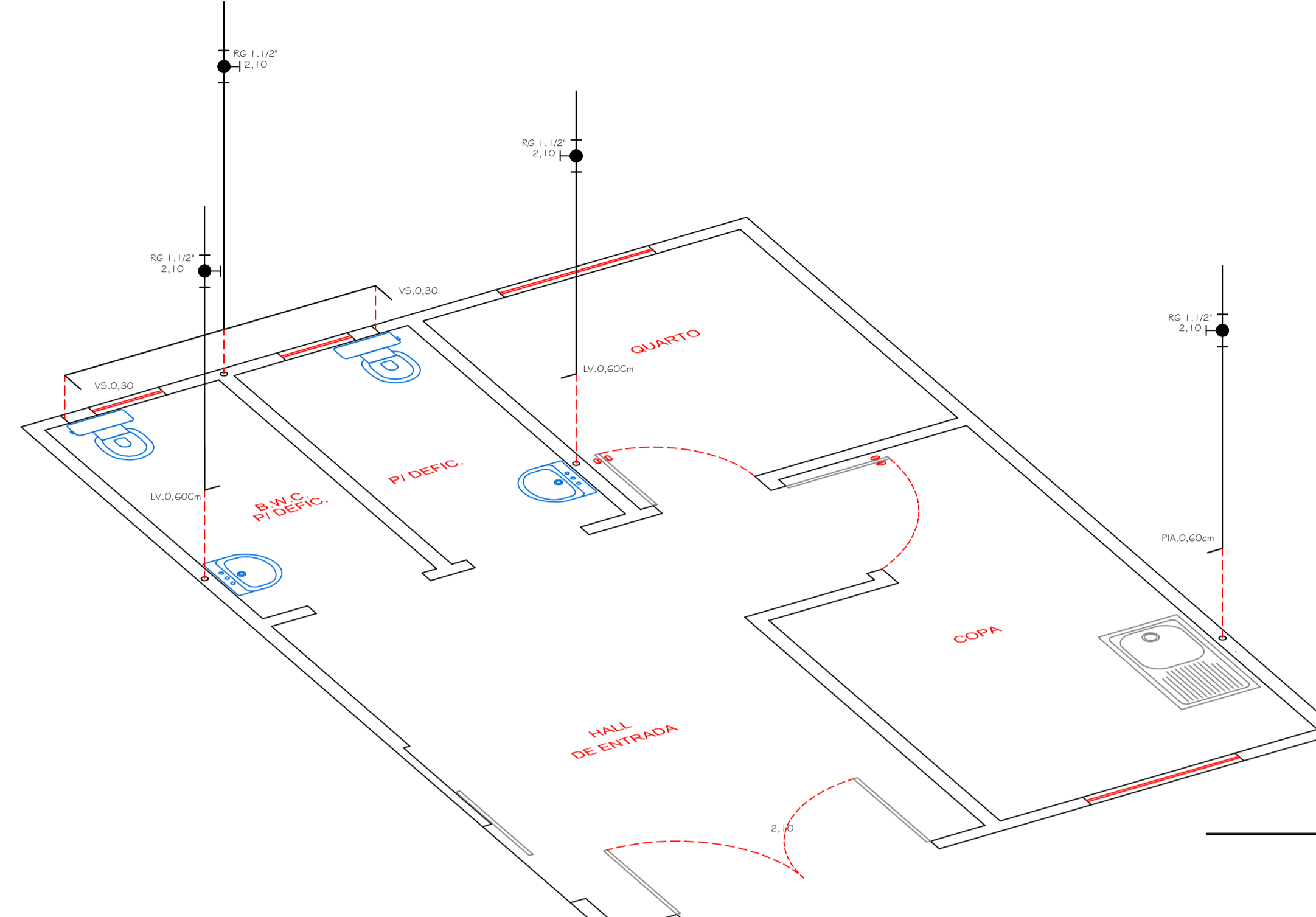

CARIMBO DE APROVAÇÃO DA PREFEITURA: _____

PROPRIETÁRIO: _____



HIDRAULICO

Projeto: **PREF. MUN. DE STO° ANT° DO SUDOESTE**

Obra: **CASA MORTUARIA**

Endereço: **RUA RUI BARBOSA ESQUENA COM A RUA PRESIDENTE VARGAS QUADRA Nº 28 - LOTE Nº 0X**

Área: **248,12m²**

Projeto: **1/1**

Data: **OUTUBRO 2013**

Escala: **INDICADA**

Desenhista Projetista: **VALDECIR**

Responsável Técnico: _____