

FUNDAÇÕES
 LOCAÇÃO DE BLOCOS E ESTACAS
 ESCALA 1: 50

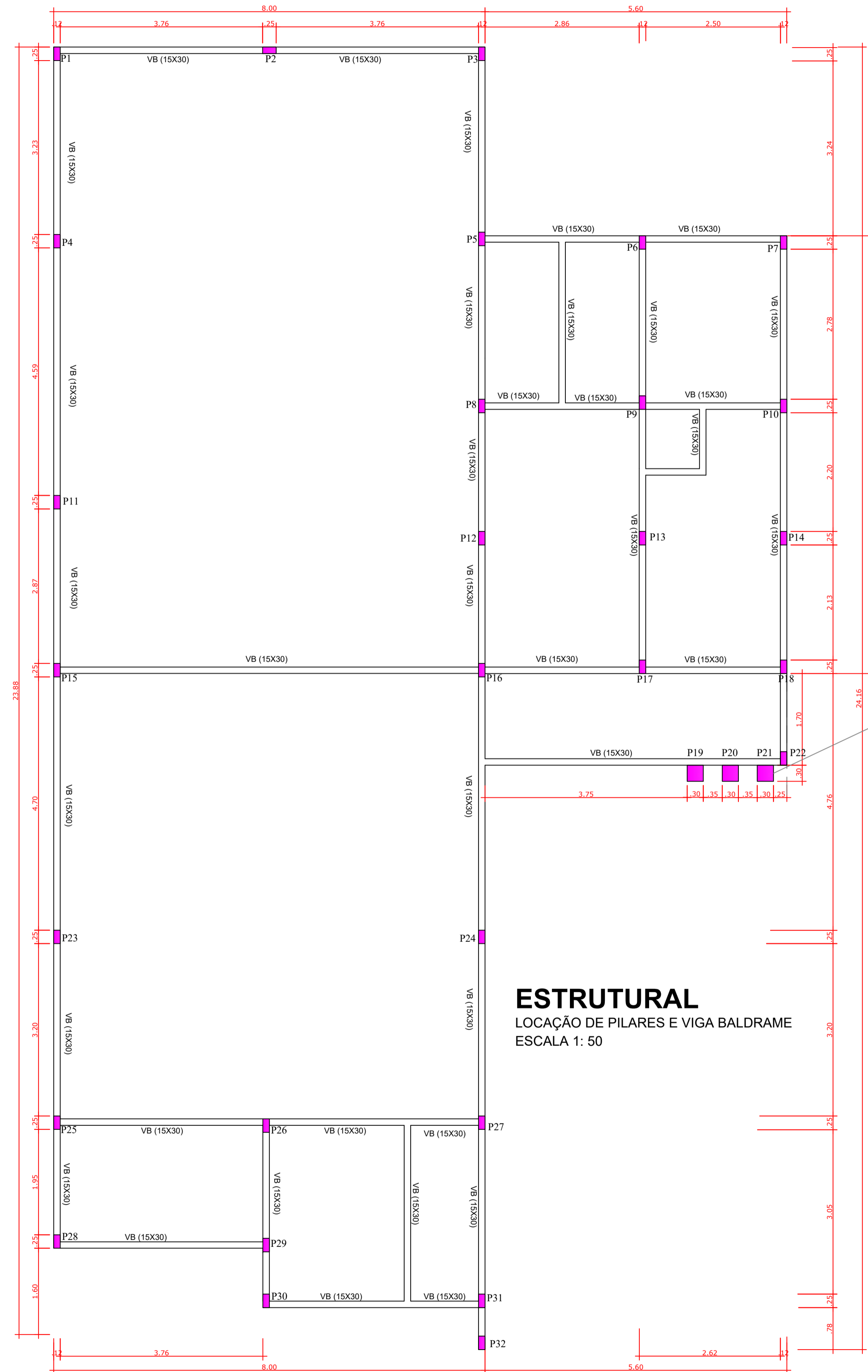

ESTRUTURAL
 LOCAÇÃO DE PILARES E VIGA BALDRAME
 ESCALA 1: 50

PLANTA DOS PILARES / I 9-20-2 I
 ESCALA 1: 10
 TOTAL DE PILARES=3
 PILARES(30x30x4,00)= 3X

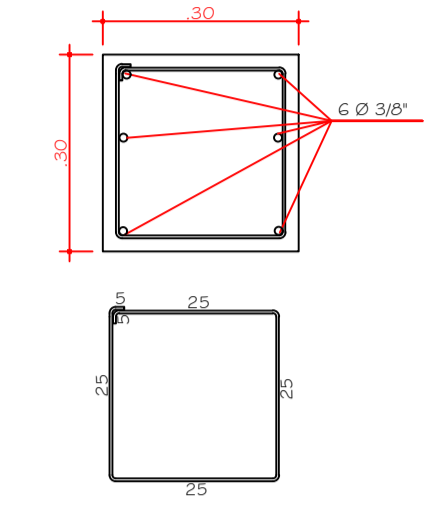

ESTRIBO
 I Ø 4,2mm C/ 15cm
 COMPRIMENTO: 1,10cm
 QUANT.: 80 UN.

VIGA DETALHE -VDT 30X30
 ESCALA 1: 10
 TOTAL DE VIGAS=3
 VIGAS DO DETALHE(30x30x4,00)= 3X

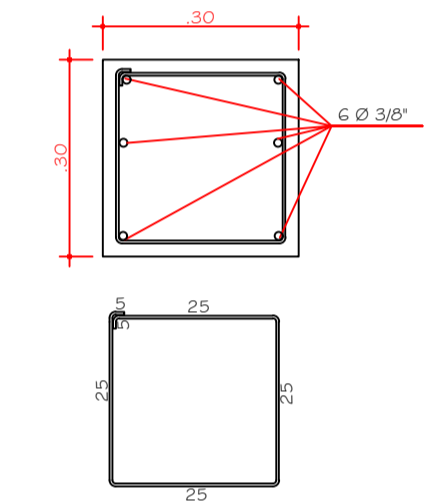

ESTRIBO
 I Ø 4,2mm C/ 15cm
 COMPRIMENTO: 1,10cm
 QUANT.: 80 UN.

CARIMBO DE APROVAÇÃO DA PREFEITURA	PROPRIETÁRIO
------------------------------------	--------------



**PREFEITURA MUNICIPAL DE
 SANTO ANTONIO DO
 SUDOESTE - PR.**

ESTRUTURAL	Proprietário:	PREF. MUN. DE STO° ANT° DO SUDOESTE	Data:	MAIO/2016
	Obra:	CASA MORTUÁRIA	Escala:	INDICADA
	Endereço:	RUA PRESIDENTE GETULIO VARGAS QUADRA Nº 06 - LOTE Nº 24	Desenhista projetista:	VALDECIR P. LEITE
	Especificação:	FUNDAÇÕES - VIGA BALDRAME LOCAÇÃO DE PILARES	Área:	248,12M²
	Responsável técnico:		Prancha:	1/3

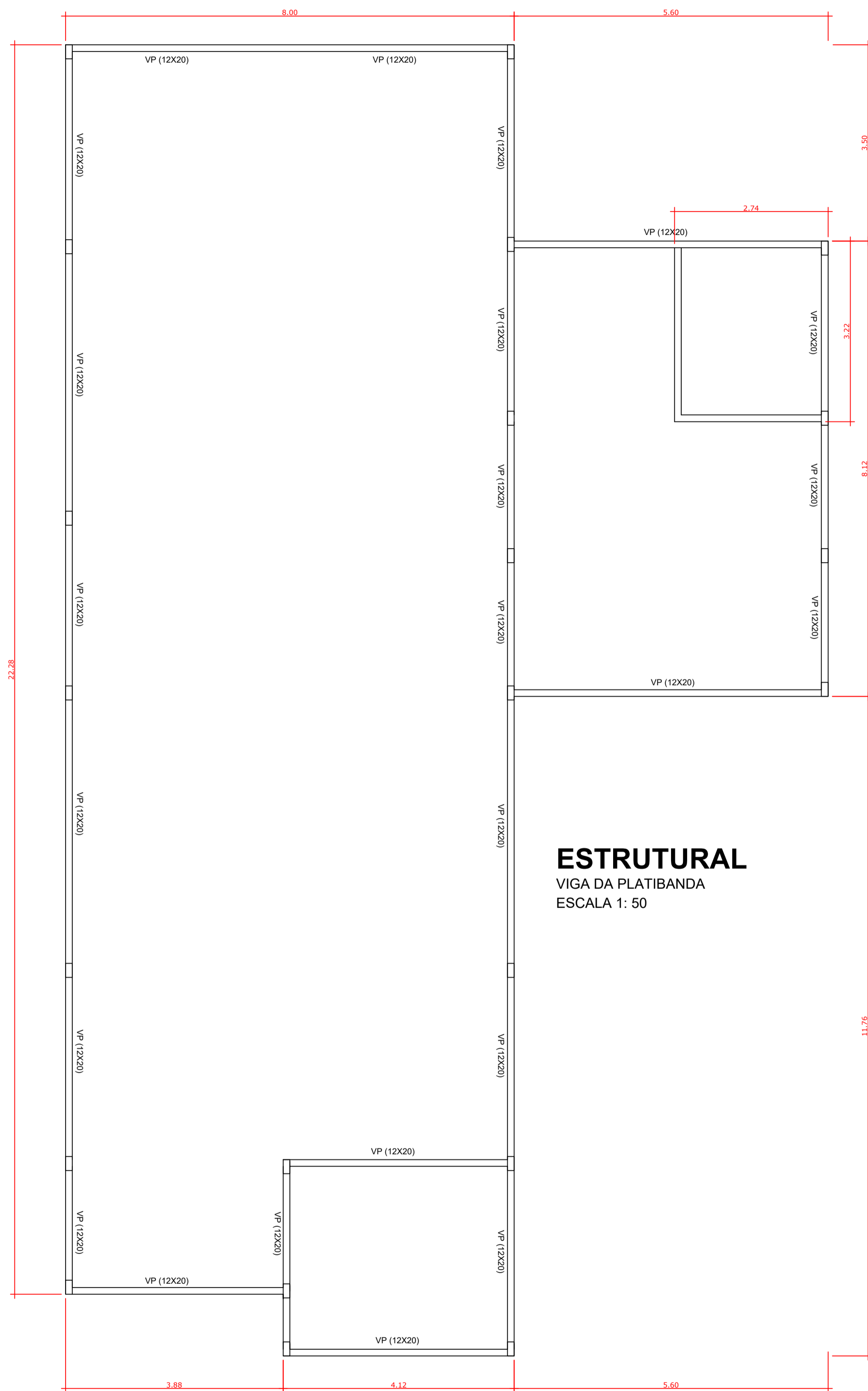

ESTRUTURAL
VIGA DA PLATIBANDA
ESCALA 1: 50

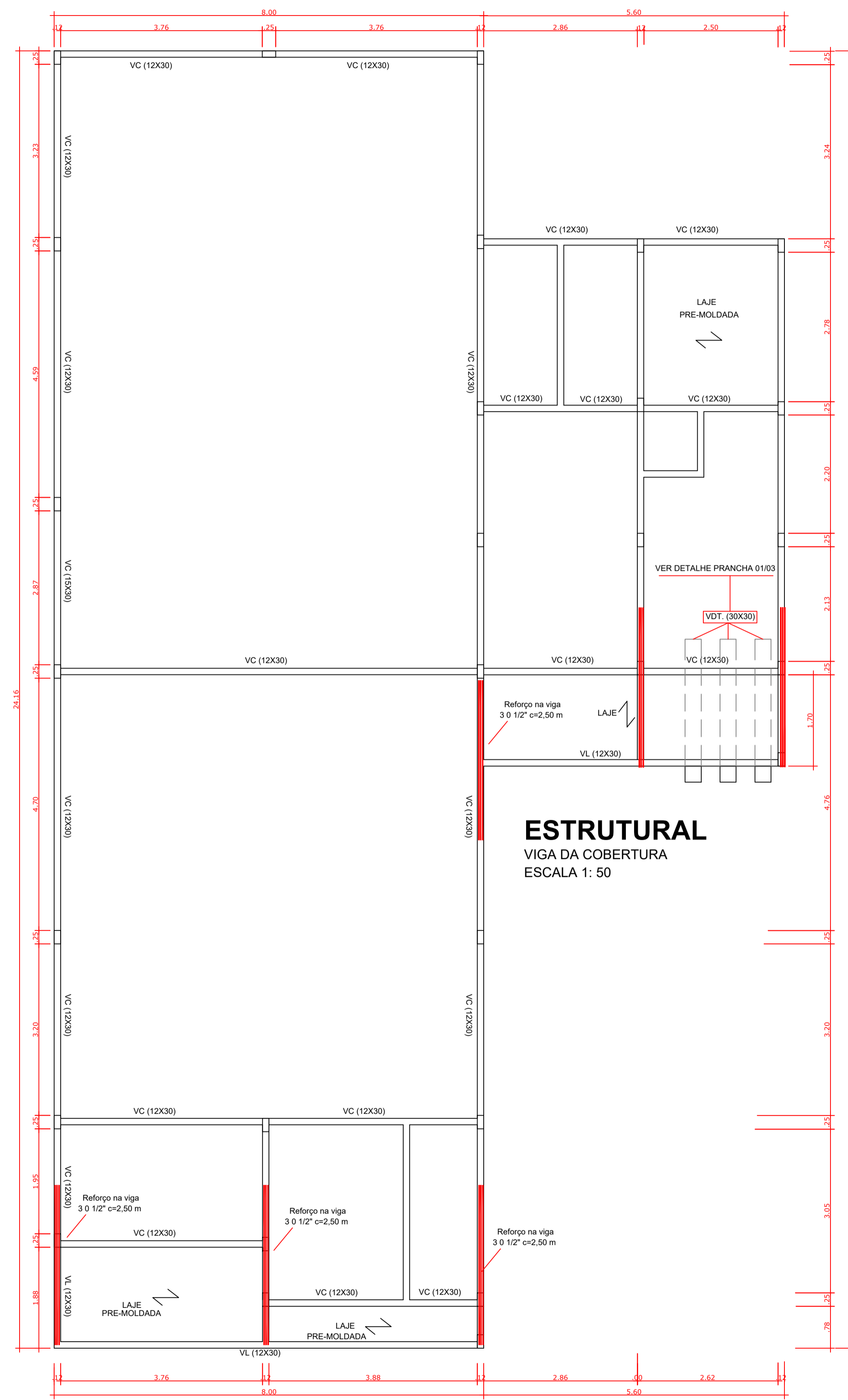

ESTRUTURAL
VIGA DA COBERTURA
ESCALA 1: 50

DETALHE ARMADURA
(PARA AS VIGAS BALDRAME = 122,1 Ø m)

VIGAS BALDRAME (1 5x30)
ESCALA 1: 50

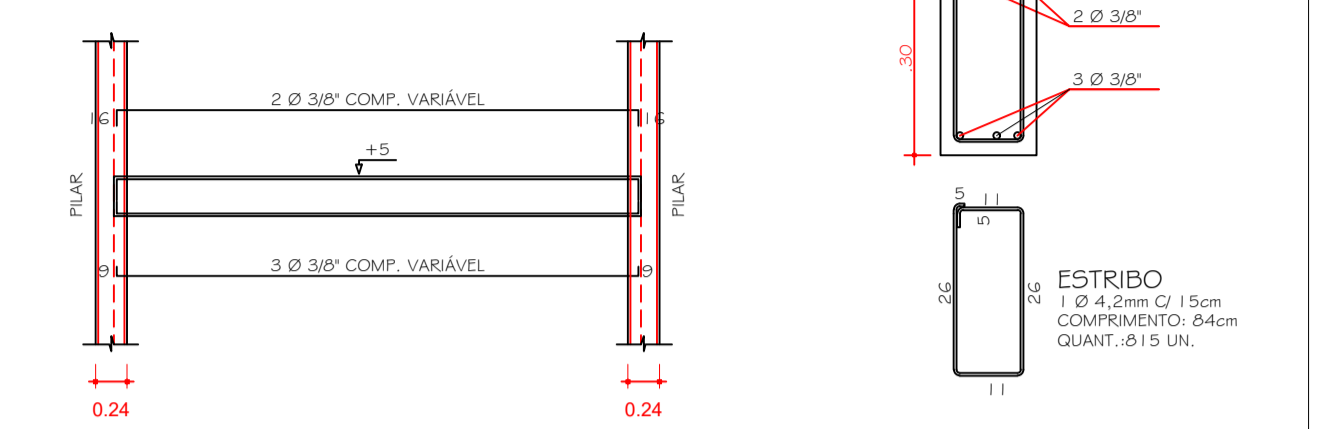

DETALHE ARMADURA
(PARA AS VIGAS DE COBERTURA = 141,36 m)

VIGAS DE COBERTURA (1 2x30)
ESCALA 1: 50

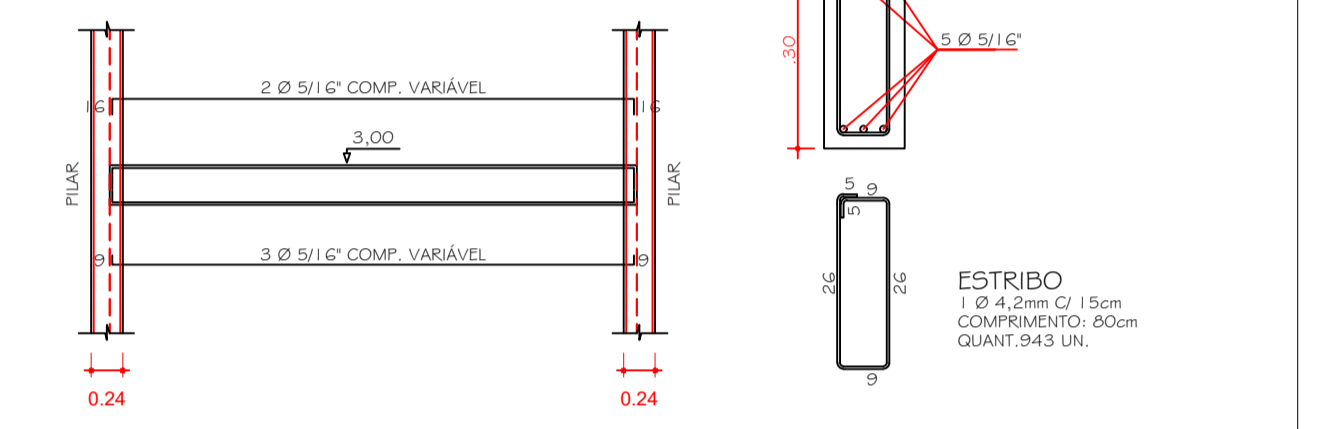

DETALHE ARMADURA
(PARA AS VIGAS DE PLATIBANDA = Ø7,34 m)

VIGAS DE PLATIBANDA (1 2x20)
ESCALA 1: 50

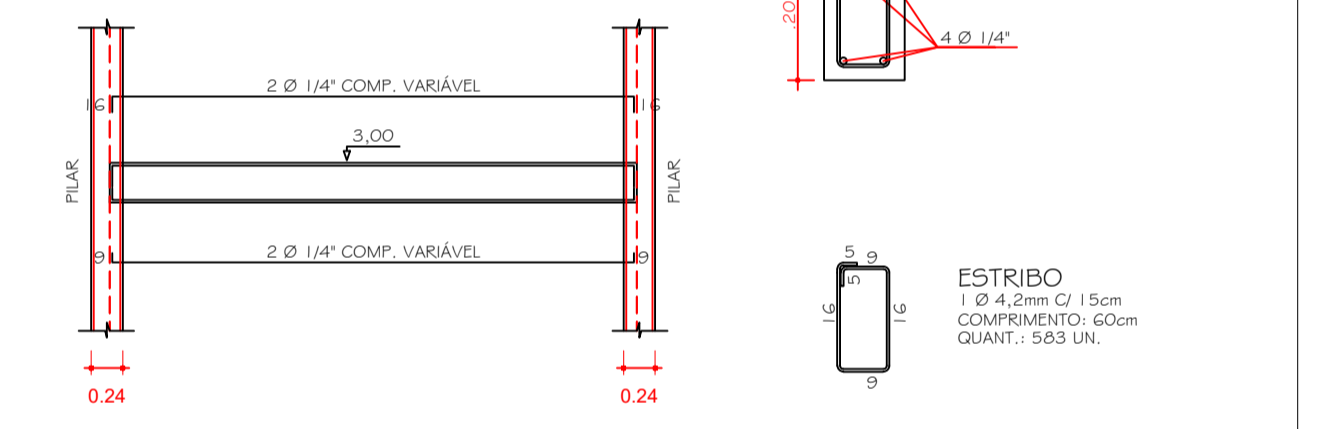

CARIMBO DE APROVAÇÃO DA PREFEITURA

PROPRIETÁRIO:

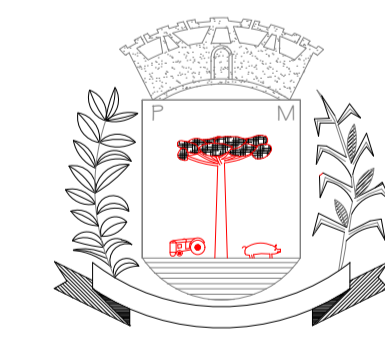

PREFEITURA MUNICIPAL DE SANTO ANTÔNIO DO SUDOESTE - PR.

Proprietário:	PROF. MUN. DE STOº ANTº DO SUDOESTE	Data:	MAIO 2016
Obra:	CASA MORTUÁRIA	Escala:	INDICADA
Endereço:	RUA PRESIDENTE GETULIO VARGAS QUADRA Nº 06 - LOTE Nº 24	Desenhista/Projetista:	VALDECIR
Especialização:	PROJETO ESTRUTURAL FORMAS: VIGAS DE CINTAMENTO, E VIGAS DA PLATIBANDA	Área:	248,12m²
Responsável Técnico:		Prancha:	2/3

ESTRUTURAL

BLOCO 0,80x0,80x0,40 (18x)
 PILARES 0,25x0,12x3,50 (33x)

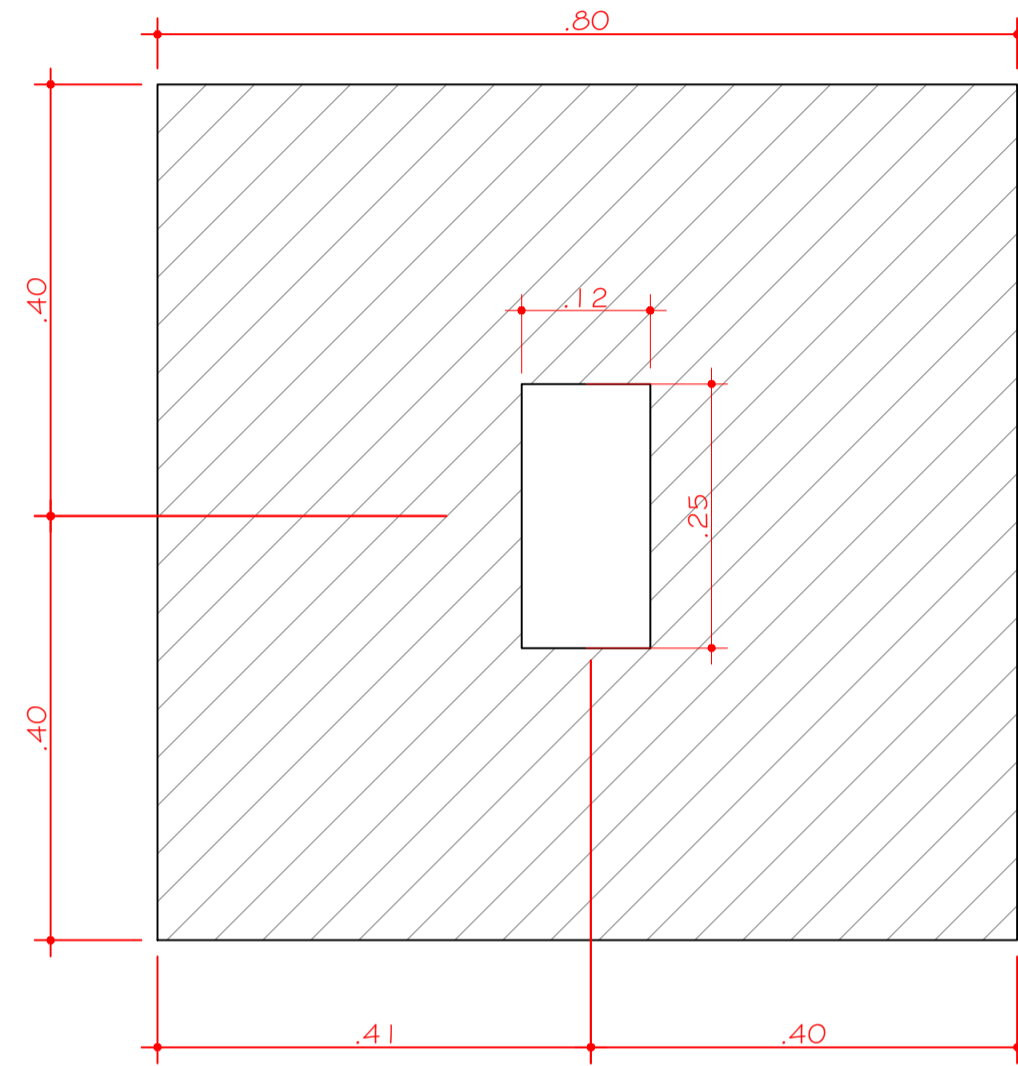

BLOCO 0,80x0,80x0,30 (18x)
 ESCALA 1: 20

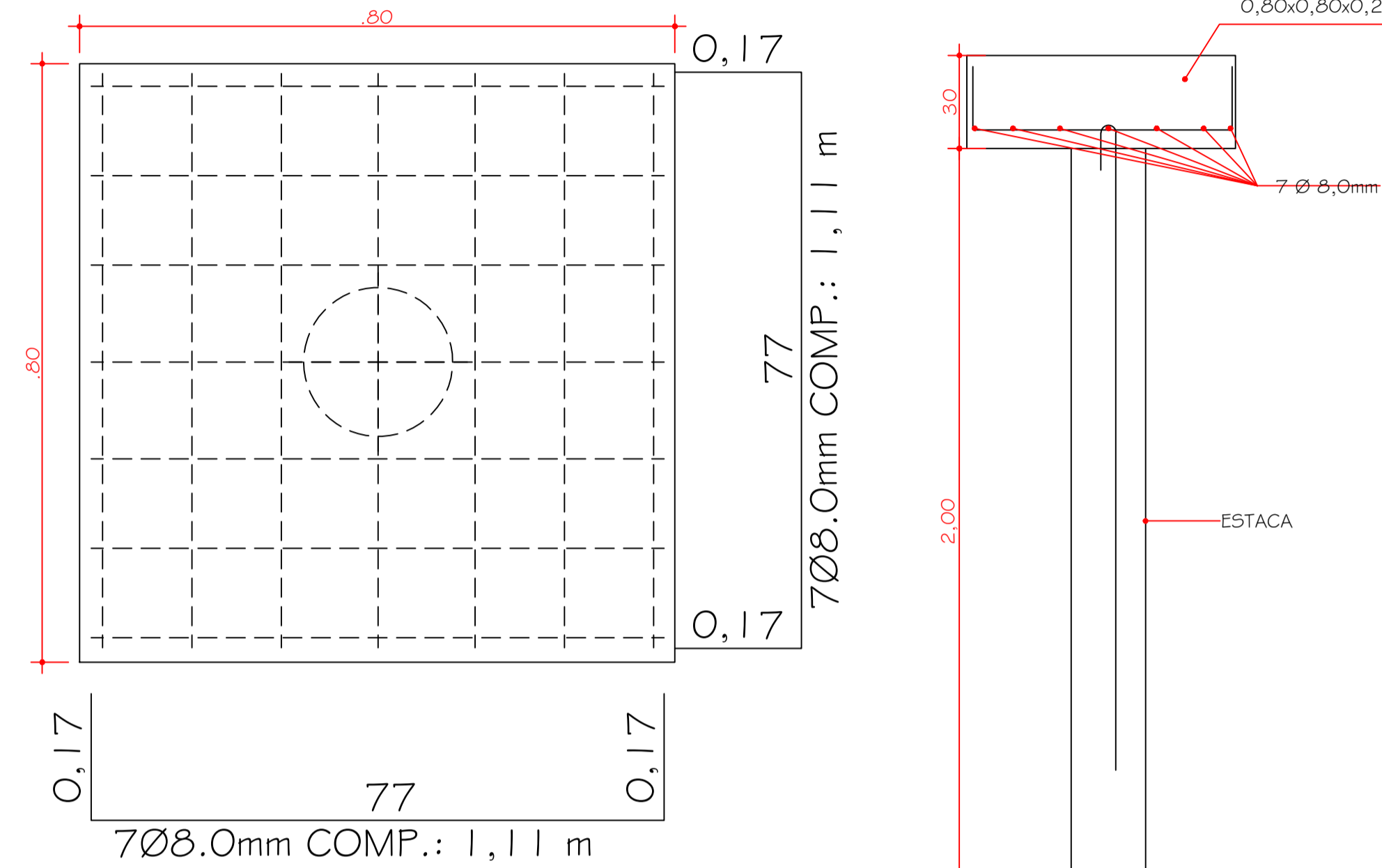

ESTACAS BROCAS
 ESTACAS Ø20cm (37x)
 ESCALA 1: 20

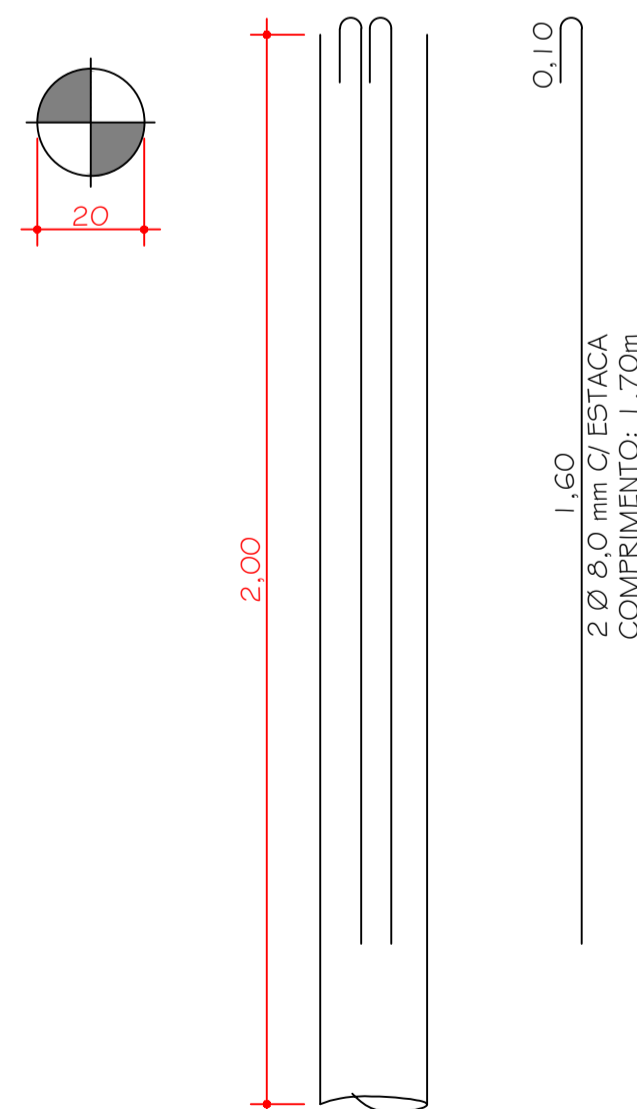

DETALHE DE ARMADURA
 ESCALA 1: 50
 PILARES (12x25x3,50) = 29X

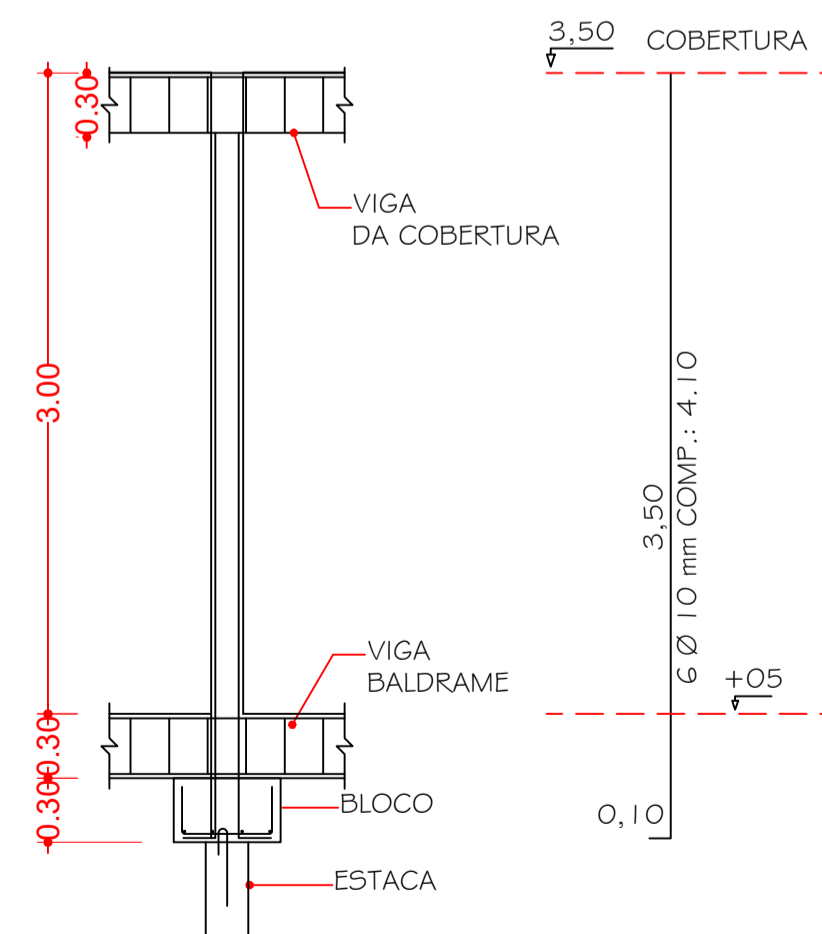

PLANTA DOS PILARES
 ESCALA 1: 10
 TOTAL DE PILARES=28

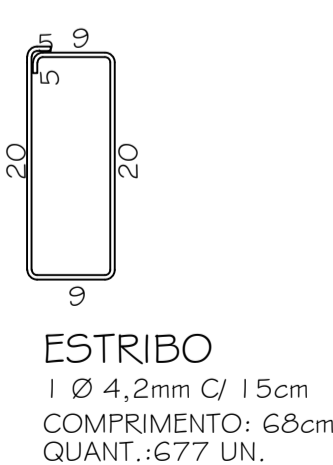
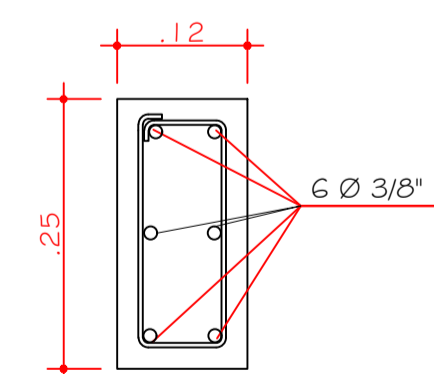

QUANTITATIVOS DE MATERIAIS

FORMAS	m2	281,22				
AÇO	Kg	CA-60 Ø4,2mm (0,109Kg/m)	CA-50 Ø6,3mm (0,245Kg/m)	CA-50 Ø8,0mm (0,395Kg/m)	CA-50 Ø10,0mm (0,617Kg/m)	CA-50 Ø12,5mm (0,963Kg/m)
		2336,40m	349,36m	1134,52m	1291,90m	45,00m
		254,66kg	85,59kg	448,14kg	797,10kg	43,34kg
CONCRETO Fck= 15Mpa	m3	22,59				

CARIMBO DE APROVAÇÃO DA PREFEITURA	PROPRIETÁRIO
------------------------------------	--------------

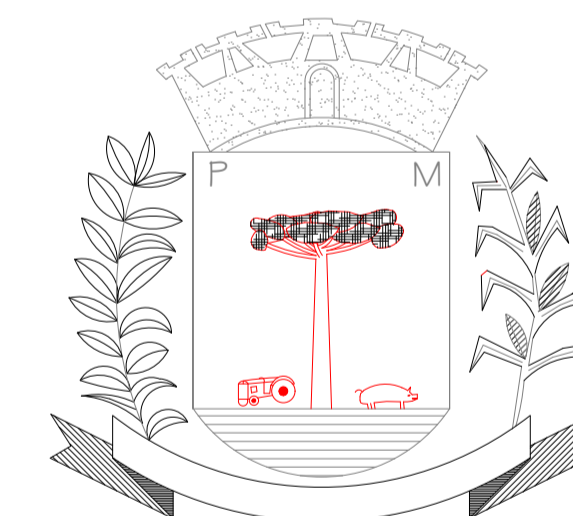

PREFEITURA MUNICIPAL DE
**SANTO ANTONIO DO
 SUDOESTE - PR.**

ESTRUTURAL	Proprietário:	PREF. MUN. DE STO° ANT° DO SUDOESTE	Data:	MAIO/2016
	Obra:	CASA MORTUÁRIA	Escala:	INDICADA
	Endereço:	RUA PRESIDENTE GETULIO VARGAS QUADRA Nº 06 - LOTE Nº 24	Desenhista projetista:	VALDECIR P. LEITE
	Especificação:	DETALHES DE VIGAS - PILARES - BLOCOS	Área:	248,12M²
	Responsável técnico		Prancha:	3/3