

A2 L02

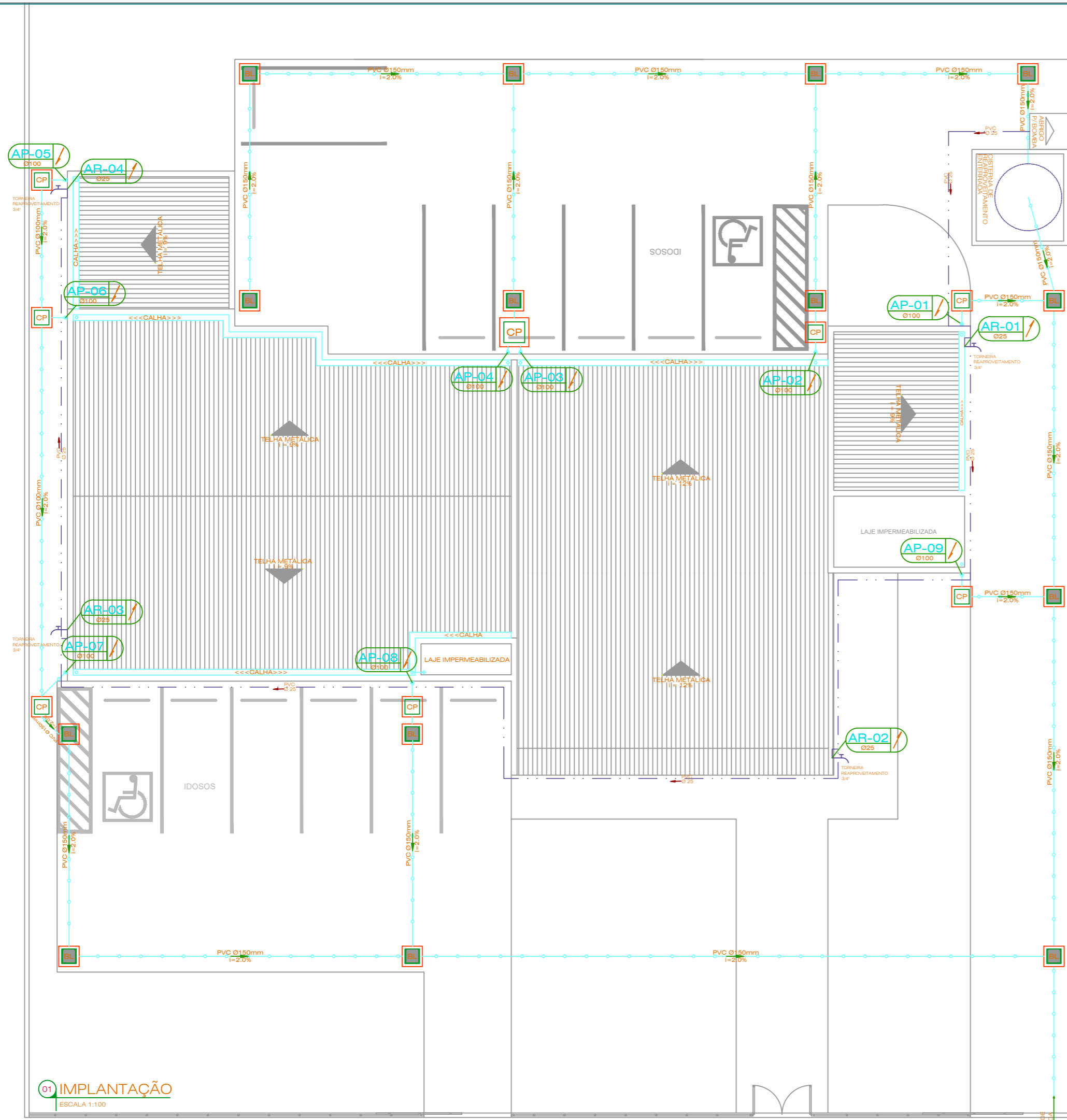

01 IMPLANTAÇÃO
ESCALA 1:100

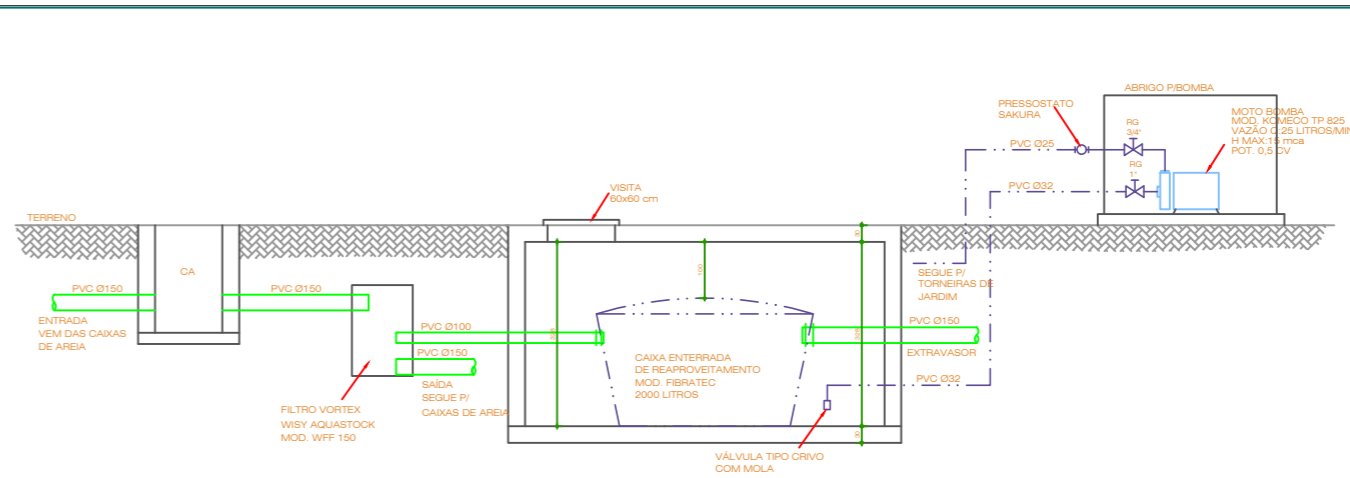

01 DETALHE CONSTRUTIVO DA CX D'ÁGUA DE REAPROVEITAMENTO
SEM ESCALA

- AP-0 PRUMADA DE ÁGUAS PLUVIAIS
 - RP-0 RECALQUE PLUVIAL
 - AR-0 PRUMADA DE ÁGUA REAPROVEITADA
- BL BOCA DE LOBO PLUVIAL
CP CAIXA DE PASSAGEM PLUVIAL
- XX-0** IDENTIFICAÇÃO E NÚMERO DA COLUNA
 IDENTIFICAÇÃO E NÚMERO DA COLUNA
 COLUNA QUE SOBEE
 DIÂMETRO NOMINAL DA COLUNA (em mm)
- XX-0** IDENTIFICAÇÃO E NÚMERO DA COLUNA
 IDENTIFICAÇÃO E NÚMERO DA COLUNA
 COLUNA QUE PASSA
 DIÂMETRO NOMINAL DA COLUNA (em mm)
- XX-0** IDENTIFICAÇÃO E NÚMERO DA COLUNA
 IDENTIFICAÇÃO E NÚMERO DA COLUNA
 COLUNA QUE DESCE
 DIÂMETRO NOMINAL DA COLUNA (em mm)
- ÁGUA PLUVIAL
 --- ÁGUA PLUVIAL REAPROVEITADA

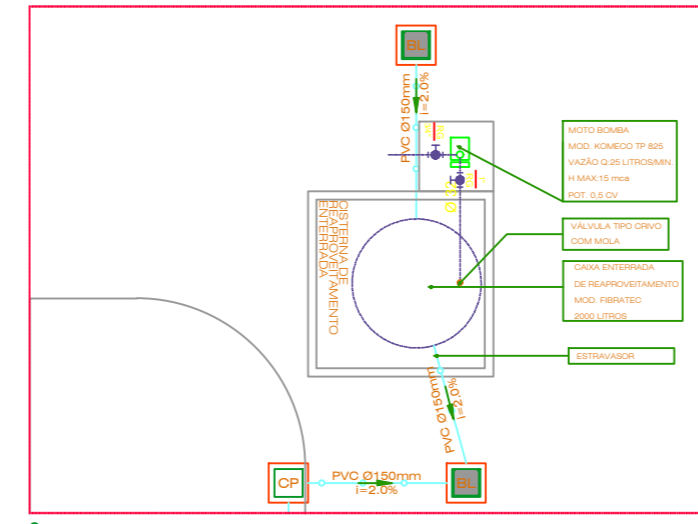

LISTA DE MATERIAIS		
	COMÓDO	TOTAL
PLUVIAL	PVC Pluvial	pç
	Joelho 90°	-
	Tubo rígido Ø 150mm	21
	Tubo rígido Ø 150mm com junta	175
	Tê Sanitário	-
	150mm	-
PLUVIAL	PVC Reaproveitamento	pç
	Joelho 90°	-
	25mm	17
	Tubo rígido Ø 150mm	-
	Tê Sanitário	78
	25mm	-
PLUVIAL	Joelho 45°	4
	25mm	-
	25mm	0

DECLIVIDADE MÍNIMA DA TUBULAÇÃO	
Ø menor de 100 mm	2%
Ø maior ou igual a 100 mm	1%

- OS NÍVEIS INDICADOS ESTÃO EM METROS, DEMAIS DIMENSÕES ESTÃO EM CENTÍMETROS, SALVO QUANDO ESPECIFICADAS.
 - CONFIRAR EM OBRA AS DIMENSÕES DETERMINADAS NO PROJETO ARQUITETÔNICO. QUALQUER MODIFICAÇÃO A SER EFETUADA NESTE PROJETO REQUER CONSULTA PRÉVIA A ESTE ESCRITÓRIO.
 - OS DESENHOS SÃO INDICATIVOS DO SISTEMA E DO ASPECTO FINAL DESEJADO, A ESTABILIDADE E O PERFEITO FUNCIONAMENTO SÃO DE INTEIRA RESPONSABILIDADE DOS EXECUTORES.
 - ESTE PROJETO NÃO SE RESPONSABILIZA PELOS ASPECTOS RELATIVOS A PROJETOS COMPLEMENTARES - OS MATERIAIS E PROCEDIMENTOS CONSTRUTIVOS UTILIZADOS NA OBRA, DEVERÃO SEGUIR TODAS AS ESPECIFICAÇÕES TÉCNICAS INDICADAS PELOS ÓRGÃOS DE NORMATIZAÇÃO APROPRIADOS, SOB A ORIENTAÇÃO DE FORNECEDORES.

O AUTOR DO PROJETO E O RESPONSÁVEL TÉCNICO, SÃO RESPONSÁVEIS CIVIL E ADMINISTRATIVAMENTE PELO ATENDIMENTO DA LEGISLAÇÃO MUNICIPAL E NORMAS BRASILEIRAS VIGENTES, SUJEITANDO-SE ÀS SANÇÕES LEGAIS DECORRENTES DE EVENTUAIS PREJUÍZOS A TERCEIROS.

PREFEITURA MUNICIPAL DE SANTO ANTONIO DO SUDOESTE - PR		
PROPRIETÁRIO: SECRETARIA DA SEGURANÇA PÚBLICA	MUNICÍPIO: SANTO ANTONIO DO SUDOESTE PR	PROJETO: PLUVIAL
OBRA: DELEGACIA CIDADÃ PADRÃO IA	ESCRITÓRIO REGIONAL: ESCRITÓRIO REGIONAL DO MUNICÍPIO A SER IMPLANTADO	REFERÊNCIA: IMPLANTAÇÃO
LOCAL: RUA GOVERNADOR LEONEL DE MOURA BRIZOLA	TIPO: CONSTRUÇÃO: ALVENARIA ATÉ 1 PAVIMENTO	DESENHO: VALDECIR
AUTOR DO PROJETO / REGISTRO PROF: TEG* CESAR AUGUSTO ORTEGA CREA PR 27448/D	DATA: AGOSTO / 2021	ESCALA DO DESENHO: INDICADA
ASSINATURA: RICARDO ANTONIO ORTINA PREFEITO MUNICIPAL	ARQUIVO: DELEGACIA CIDADÃ	PLU 01 01