

TABELA DE ÁREAS

ÁREA TOTAL
376,73m²

LEGENDA E ESPECIFICAÇÕES
TABELA DE ESQUADRIAS

PORTAS COMUNS						
COD.	MATERIAL	DIMENSÕES	PEITORIL	QTD.	SISTEMA	ACABAMENTO
PM1	MADEIRA	0,70X2,10 M	-	03	ABRIR	MADEIRA CHAPEADA - VERNIZ
PM2	MADEIRA	0,80X2,10 M	-	13	ABRIR	MADEIRA CHAPEADA - VERNIZ
PM3	MADEIRA	0,80X2,10 M	-	02	ABRIR	MADEIRA CHAPEADA - VERNIZ
PM4	MADEIRA	0,80X2,10 M	-	02	ABRIR	MADEIRA MACIÇA - VERNIZ
PM5	MADEIRA	1,70X2,10 M	-	01	ABRIR - 2 FOLHAS	MADEIRA CHAPEADA - VERNIZ
P01	AÇO	0,60X1,50 M	0,40	01	ABRIR	CHAPA DE AÇO
PORTAS DE SEGURANÇA						
PC	AÇO	0,80X2,10 M	-	02	ABRIR	CHAPA DE AÇO
PSA	AÇO	1,00X2,10 M	-	04	ABRIR	CHAPA DE AÇO
PSM	AÇO	0,80X2,10 M	-	01	ABRIR	CHAPA DE AÇO
VISOSES						
VSI	ALUMÍNIO	2,20X1,10 M	1,10M	01	FIXA	VIDRO LAMINADO ESPELHADO REFLETIVO BRONZE 6mm
VSP	ALUMÍNIO	0,90X0,55 M	0,85M	01	FIXA	POLICARBONATO 9,5mm
JANELAS						
J01	ALUMÍNIO	0,179X1,25M	0,70M	15	FIXA	POLICARBONATO 6mm PINTURA ELETROSTÁTICA - BRANCA
J02	ALUMÍNIO	1,00x0,45	2,05	07	BASCULANTE	PINTURA ELETROSTÁTICA - BRANCA VIDRO MINI BOREAL 4mm
J03	ALUMÍNIO	2,70X1,10 M	1,40M	01	3 FOLHAS FIXAS 3 FOLHAS BASCULANTES	VIDRO VERDE 6mm PINTURA ELETROSTÁTICA - BRANCA
J04	ALUMÍNIO	1,50X1,10M	1,40M	01	2 FOLHAS FIXAS 2 FOLHAS BASCULANTES	VIDRO VERDE 6mm PINTURA ELETROSTÁTICA - BRANCA
J05	ALUMÍNIO	2,40X1,10 M	1,40M	04	3 FOLHAS FIXAS 3 FOLHAS BASCULANTES	VIDRO VERDE 6mm PINTURA ELETROSTÁTICA - BRANCA
J06	ALUMÍNIO	2,10X1,10 M	1,40M	03	3 FOLHAS FIXAS 3 FOLHAS BASCULANTES	VIDRO VERDE 6mm PINTURA ELETROSTÁTICA - BRANCA
J07	ALUMÍNIO	10,58x6,94**M	0,00M	01	43 FOLHAS FIXAS 8 FOLHAS BASCULANTES 11 VENEZIANAS VENTILADAS	VIDRO TEMPERADO REFLETIVO VERDE 6mm PINTURA ELETROSTÁTICA - BRANCA
J08	ALUMÍNIO	5,05X2,50M	0,00M	01	3 FOLHAS FIXAS 5 FOLHAS BASCULANTES 2 FOLHAS DE ABRIR	VIDRO TEMPERADO REFLETIVO VERDE 6mm PINTURA ELETROSTÁTICA - BRANCA
J09	ALUMÍNIO	1,30X2,50	0,00M	01	58 FOLHAS FIXAS 6 FOLHAS BASCULANTES 11 VENEZIANAS VENTILADAS	VIDRO TEMPERADO REFLETIVO VERDE 6mm PINTURA ELETROSTÁTICA - BRANCA
J10	ALUMÍNIO	0,10X0,35M	2,15M	19	FIXA	POLICARBONATO 6mm PINTURA ELETROSTÁTICA - BRANCA

NOTAS:
* - Aplicar sobre o policarbonato película reflexiva idêntica ao vidro reflexivo das esquadrias da fachada principal;
** - Conferir medida na obra.
*** - Medir peitoris pelas elevações e cortes.

ACABAMENTOS

PISO	
1	- PISO CERÂMICO 40x40cm - MODELO HÉRCULES - COR WHITE - MARCA CECRISA OU SIMILAR
2	- PISO/ SOLEIRA DE GRANITO POLIDO - PRETO OCRE ITABIRA
3	- PISO INDUSTRIAL DE ALTA DENSIDADE - TIPO KORODUR
4	- PISO INTERTRAVADO DE CONCRETO, TIPO "PAVER", ESP.:8cm, FORMAS RETANGULARES COR CINZA - PADRÃO "DAMA"
5	- PISO INTERTRAVADO DE CONCRETO, TIPO "PAVER", ESP.:8cm, FORMAS RETANGULARES COR CINZA - PADRÃO "ESCAMA"
6	- GRAMA
7	- PISO TÁTIL: ALERTA E DIRECIONAL, 25x25cm, COR CINZA CLARO
8	- PISO DE CIMENTO ALISADO
PAREDES	
1	- PINTURA 100% ACRÍLICA FOSCA
2	- REVESTIMENTO CERÂMICO, 20x30cm ATÉ O TETO - MODELO CLEAN - MARCA CECRISA OU SIMILAR
3	- PAREDE EM CONCRETO APARENTE - ACABAMENTO EM VERNIZ
4	- PASTILHA CERÂMICA 10X10cm - MARCA ATLAS - LINHA ÔNIX - COR GLACIAL OU SIMILAR
5	- PASTILHA CERÂMICA 10X10cm - MARCA ATLAS - LINHA ÔNIX - COR MANACÁ OU SIMILAR
6	- ARGAMASSA RASPADA - PINTURA TINTA ACRÍLICA - COR CRETA OU SIMILAR
7	- REVESTIMENTO EM CHAPA DE ALUMÍNIO COMPOSTO - ACM - COR NATURAL
TETO	
1	- FORRO DE GESSO ACARTONADO, COM DESTAQUE DE 2CM
2	- PINTURA 100% ACRÍLICA - SOBRE LAJE
3	- REVESTIMENTO EM CHAPA DE ALUMÍNIO COMPOSTO - ACM - COR NATURAL

O AUTOR DO PROJETO E O RESPONSÁVEL TÉCNICO, SÃO RESPONSÁVEIS CIVIL E ADMINISTRATIVAMENTE PELO ATENDIMENTO DA LEGISLAÇÃO MUNICIPAL E NORMAS BRASILEIRAS VIGENTES, SUJEITANDO-SE ÀS SANÇÕES LEGAIS DECORRENTES DE EVENTUAIS PREJUÍZOS A TERCEIROS.

 PREFEITURA MUNICIPAL DE SANTO ANTONIO DO SUDOESTE - PR 	
PROPRIETÁRIO: SECRETARIA DE SEGURANÇA PÚBLICA OBRA: DELEGACIA CIDADA PADRÃO IA LOCAL: RUA GOVERNADOR LEONEL DE MOURA BRZOLA	MUNICÍPIO: SANTO ANTONIO DO SUDOESTE PR ESCRITÓRIO REGIONAL: ESCRITÓRIO REGIONAL DO MUNICÍPIO A SER IMPLANTADO TIPO: CONSTRUÇÃO: ALVENARIA ATE 1 PAVIMENTO
AUTOR DO PROJETO / REGISTRO PROF.: TEO CESAR AUGUSTO ORTEGA CREA PR 27486/0	PROJETO: ARQUITETÔNICO REFERÊNCIA: ELEVAÇÕES
ASSINATURA: RICARDO ANTONIO ORTINA PREFEITO MUNICIPAL	DESENHO: VALDECIR DATA: AGOSTO / 2021 ESCALA DO DESENHO: INDICADA ARQUIVO: DELEGACIA CIDADA

ARQ
07 15

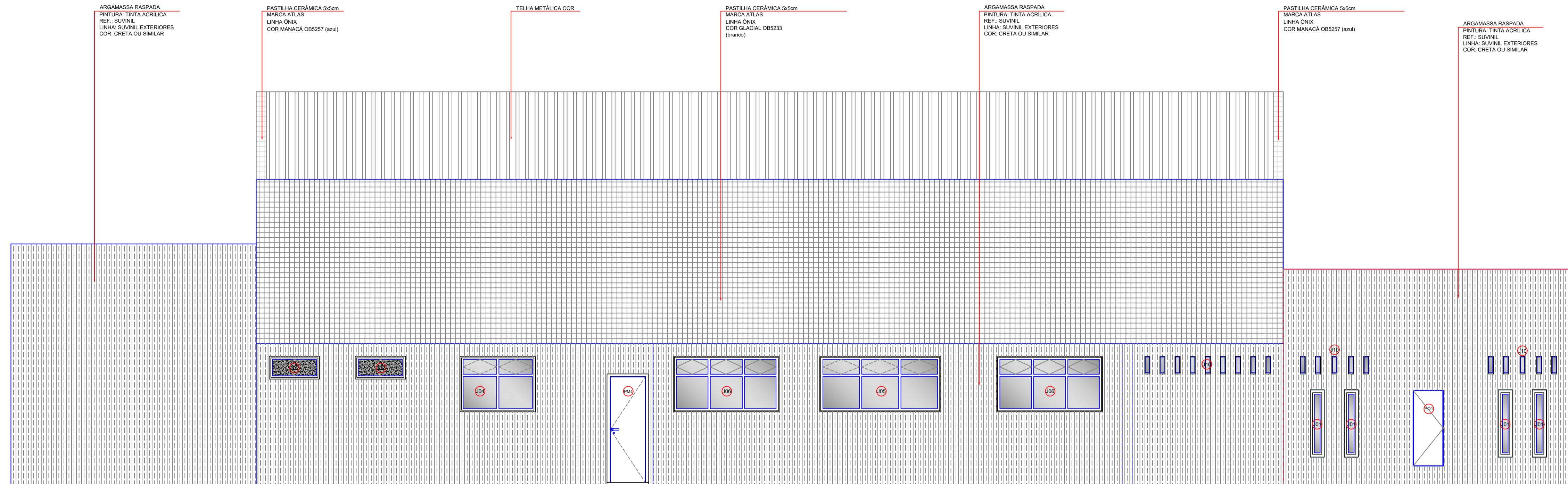

ELEVAÇÃO 02
ESCALA 1:50

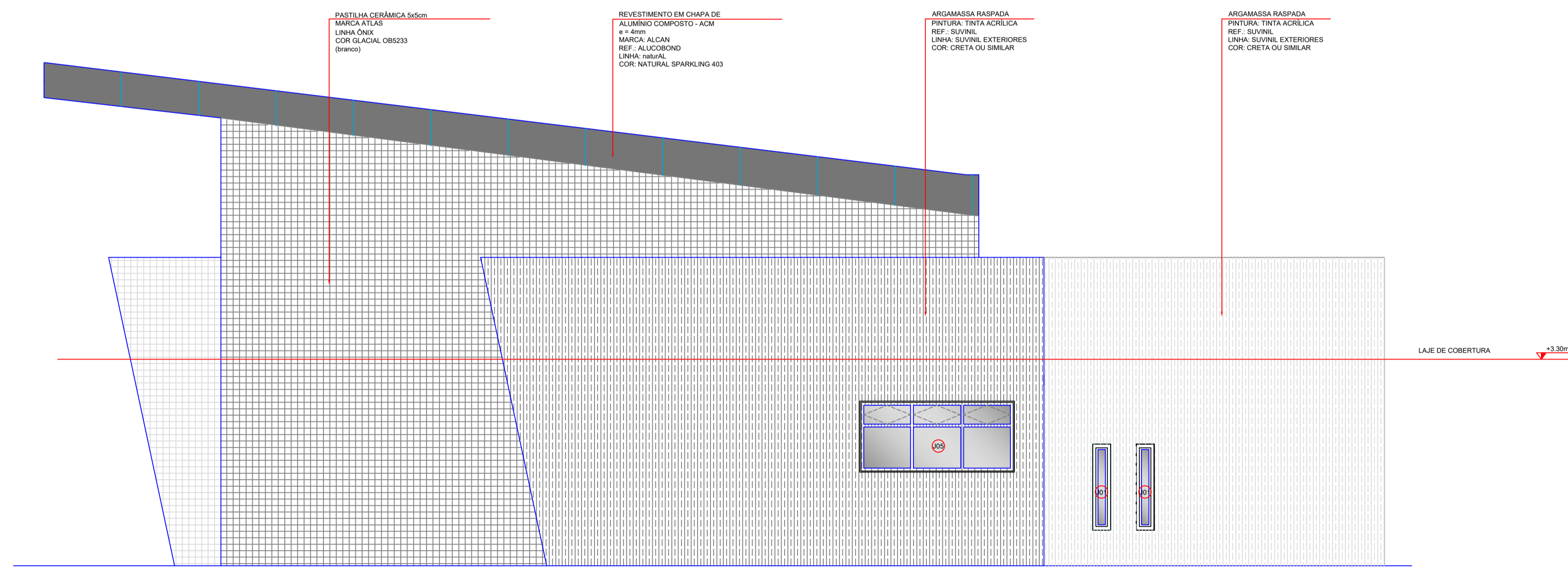

ELEVAÇÃO 04
ESCALA 1:50

TABELA DE ÁREAS

ÁREA TOTAL	376,73m ²
------------	----------------------

LEGENDA E ESPECIFICAÇÕES
TABELA DE ESQUADRIAS

COD.	MATERIAL	DIMENSÕES	PEITORIL	QTD.	SISTEMA	ACABAMENTO
PM1	MADEIRA	0,70X2,10 M	-	03	ABRIR	MADEIRA CHAPEADA - VERNIZ
PM2	MADEIRA	0,80X2,10 M	-	13	ABRIR	MADEIRA CHAPEADA - VERNIZ
PM3	MADEIRA	0,80X2,10 M	-	02	ABRIR	MADEIRA CHAPEADA - VERNIZ
PM4	MADEIRA	0,80X2,10 M	-	02	ABRIR	MADEIRA MACIÇA - VERNIZ
PM5	MADEIRA	1,70X2,10 M	-	01	ABRIR - 2 FOLHAS	MADEIRA CHAPEADA - VERNIZ
P01	AÇO	0,60X1,50 M	0,40	01	ABRIR	CHAPA DE AÇO

PC	PSA	PSM
AÇO	AÇO	AÇO
0,80X2,10 M	1,00X2,10 M	0,80X2,10 M
-	-	-
02	04	01
ABRIR	ABRIR	ABRIR
CHAPA DE AÇO	CHAPA DE AÇO	CHAPA DE AÇO

VS1	VSP
ALUMÍNIO	ALUMÍNIO
2,20X1,10 M	0,90X0,55 M
1,10M	0,85M
01	01
FIXA	FIXA
VIDRO LAMINADO ESPELHADO REFLETIVO BRONZE 6mm	POLICARBONATO 9,5mm

J01	J02	J03	J04	J05	J06	J07	J08	J09	J10
ALUMÍNIO	ALUMÍNIO	ALUMÍNIO	ALUMÍNIO	ALUMÍNIO	ALUMÍNIO	ALUMÍNIO	ALUMÍNIO	ALUMÍNIO	ALUMÍNIO
0,179X1,25M	1,00x0,45	2,70X1,10 M	1,50X1,10M	2,40X1,10 M	2,10X1,10 M	10,58X6,94**M	5,05X2,50M	1,30X2,50	0,10X0,35M
0,70M	2,05	1,40M	1,40M	1,40M	1,40M	0,00M	0,00M	0,00M	2,15M
15	07	01	01	04	03	01	01	01	19
FIXA	BASCULANTE	3 FOLHAS FIXAS 3 FOLHAS BASCULANTES	2 FOLHAS FIXAS 2 FOLHAS BASCULANTES	3 FOLHAS FIXAS 3 FOLHAS BASCULANTES	3 FOLHAS FIXAS 3 FOLHAS BASCULANTES	43 FOLHAS FIXAS 3 FOLHAS BASCULANTES 3 VENEZIANAS VENTILADAS 2 FOLHAS DE ABRIR	9 FOLHAS BASCULANTES 2 FOLHAS DE ABRIR	58 FOLHAS FIXAS 6 FOLHAS BASCULANTES 1 VENEZIANAS VENTILADAS	FIXA
POLICARBONATO 6mm	PINTURA ELETROSTÁTICA - BRANCA	VIDRO VERDE 6mm PINTURA ELETROSTÁTICA - BRANCA	VIDRO VERDE 6mm PINTURA ELETROSTÁTICA - BRANCA	VIDRO VERDE 6mm PINTURA ELETROSTÁTICA - BRANCA	VIDRO VERDE 6mm PINTURA ELETROSTÁTICA - BRANCA	VIDRO TEMPERADO REFLETIVO VERDE 6mm PINTURA ELETROSTÁTICA - BRANCA	VIDRO TEMPERADO REFLETIVO VERDE 6mm PINTURA ELETROSTÁTICA - BRANCA	VIDRO TEMPERADO REFLETIVO VERDE 6mm PINTURA ELETROSTÁTICA - BRANCA	POLICARBONATO 6mm PINTURA ELETROSTÁTICA - BRANCA

NOTAS:
 * - Aplicar sobre o policarbonato película reflexiva idêntica ao vidro reflexivo das esquadrias da fachada principal;
 ** - Conferir medida na obra.
 *** - Medir peitoris pelas elevações e cortes.

ACABAMENTOS

PISO
1 - PISO CERÂMICO 40x40cm - MODELO HÉRCULES - COR WHITE - MARCA CECRISA OU SIMILAR
2 - PISO/ SOLEIRA DE GRANITO POLIDO - PRETO OCRE ITABIRA
3 - PISO INDUSTRIAL DE ALTA DENSIDADE - TIPO KORODUR
4 - PISO INTERTRAVADO DE CONCRETO, TIPO "PAVER", ESP. 6cm, FORMAS RETANGULARES COR CINZA - PADRÃO "DAMA"
5 - PISO INTERTRAVADO DE CONCRETO, TIPO "PAVER", ESP. 6cm, FORMAS RETANGULARES COR CINZA - PADRÃO "ESCAMA"
6 - GRAMA
7 - PISO TÁTIL: ALERTA E DIRECIONAL, 25x25cm, COR CINZA CLARO
8 - PISO DE CIMENTO ALISADO

PAREDES

1 - PINTURA 100% ACRILICA FOSCA
2 - REVESTIMENTO CERÂMICO, 20x30cm ATÉ O TETO - MODELO CLEAN - MARCA CECRISA OU SIMILAR
3 - PAREDE EM CONCRETO APARENTE - ACABAMENTO EM VERNIZ
4 - PASTILHA CERÂMICA 10X10cm - MARCA ATLAS - LINHA ÔNIX - COR GLACIAL OU SIMILAR
5 - PASTILHA CERÂMICA 10X10cm - MARCA ATLAS - LINHA ÔNIX - COR MANACÁ OU SIMILAR
6 - ARGAMASSA RASPADA - PINTURA TINTA ACRILICA - COR CRETA OU SIMILAR
7 - REVESTIMENTO EM CHAPA DE ALUMÍNIO COMPOSTO - ACM - COR NATURAL

TETO

1 - FORRO DE GESSO ACARTONADO, COM DESTAQUE DE 2CM
2 - PINTURA 100% ACRILICA - SOBRE LAJE
3 - REVESTIMENTO EM CHAPA DE ALUMÍNIO COMPOSTO - ACM - COR NATURAL

O AUTOR DO PROJETO E O RESPONSÁVEL TÉCNICO, SÃO RESPONSÁVEIS CIVIL E ADMINISTRATIVAMENTE PELO ATENDIMENTO DA LEGISLAÇÃO MUNICIPAL E NÓRMAS BRASILEIRAS VIGENTES, SUJEITANDO-SE AS SANÇÕES LEGAIS DECORRENTES DE EVENTUAIS PREJUIZOS A TERCEIROS.

 PREFEITURA MUNICIPAL DE SANTO ANTONIO DO SUDESTE - PR 	
PROPRIETÁRIO: SECRETARIA DE SEGURANÇA PÚBLICA DELEGACIA CIDADÃ PADRÃO IA	MUNICÍPIO: SANTO ANTONIO DO SUDESTE PR ESCRITÓRIO REGIONAL: ESCRITÓRIO REGIONAL DO MUNICÍPIO A SER IMPLANTADO LOCAL: RUA GOVERNADOR LEONEL DE MOURA BRIZOLA
AUTOR DO PROJETO / REGISTRO PROF:	TEO / CESAR AUGUSTO ORTEGA CIDA / PFLAVIO
ASSINATURA:	RICHARDO ANTONIO ORTINA PREFEITO MUNICIPAL
PROJETO: ARQUITETÔNICO MOBILIÁRIO	
DESSENHO:	VALDEDIR
DATA:	AGOSTO / 2021
ESCALA DO DESENHO:	INDICADA
ARQUIVO:	DELEGACIA CIDADÃ

ARQ
08 15

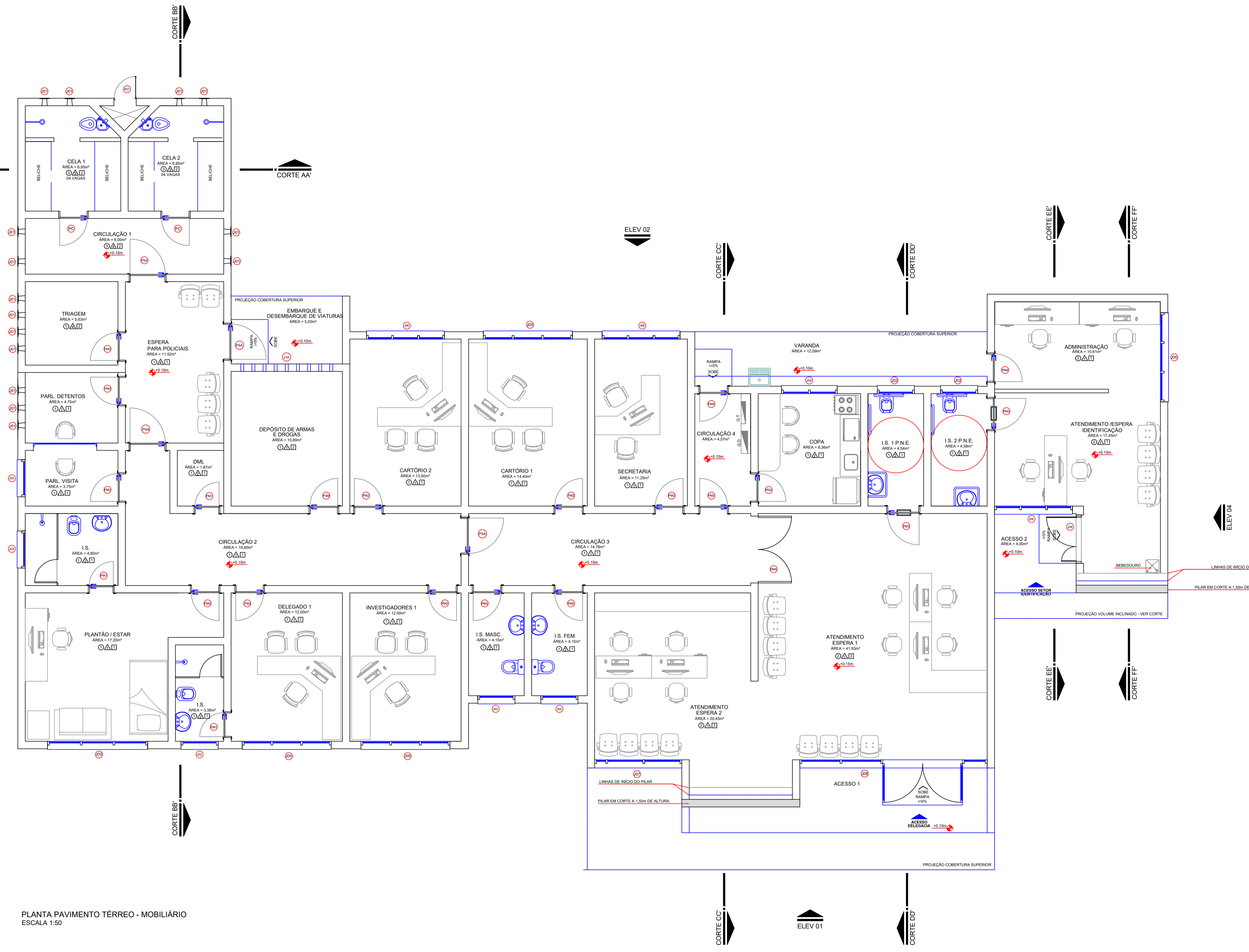

PLANTA PAVIMENTO TÉRREO - MOBILIÁRIO
ESCALA 1:50

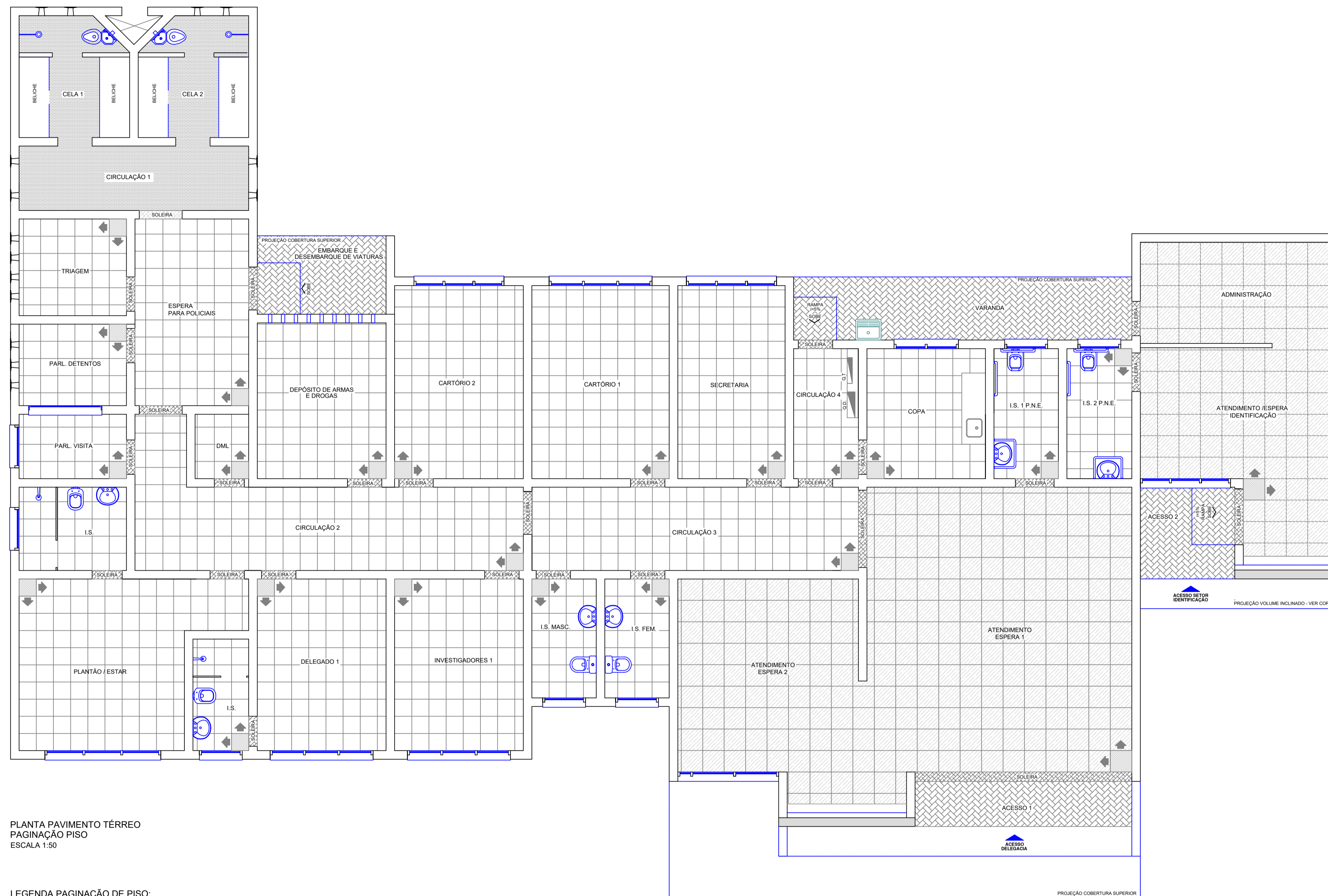

PLANTA PAVIMENTO TERREO
PAGINAÇÃO PISO
ESCALA 1:50

LEGENDA PAGINAÇÃO DE PISO:

- INÍCIO DE ASSENTAMENTO DE PISO
- PISO CERÂMICO 40X40cm - MODELO HÉRCULES - COR WHITE - MARCA CECRISA OU SIMILAR
- PISO DE GRANITO 50X50cm - OCRE ITABIRA
- SOLEIRA EM GRANITO POLIDO, COR OCRE ITABIRA COM e=2cm
- PISO INDUSTRIAL DE ALTA DENSIDADE - TIPO KORODUR OU SIMILAR
- PISO DE CIMENTO ALISADO
- PISO TÁTIL ALERTA - CONFORME NBR 9050 - COR CINZA CLARO 25x25cm
- PISO INTERTRAVADO DE CONCRETO, TIPO "PAVER", ESP.:6cm, FORMAS RETANGULARES. COR CINZA - PADRÃO "DAMA"

TABELA DE ÁREAS
ÁREA TOTAL

376,73m²

LEGENDA E ESPECIFICAÇÕES
TABELA DE ESQUADRIAS

PORTAS COMUNS						
COD	MATERIAL	DIMENSÕES	PEITORIL	QTD	SISTEMA	ACABAMENTO
PM1	MADEIRA	0,70X2,10 M	-	03	ABRIR	MADEIRA CHAPEADA - VERNIZ
PM2	MADEIRA	0,80X2,10 M	-	13	ABRIR	MADEIRA CHAPEADA - VERNIZ
PM3	MADEIRA	0,90X2,10 M	-	02	ABRIR	MADEIRA CHAPEADA - VERNIZ
PM4	MADEIRA	0,80X2,10 M	-	02	ABRIR	MADEIRA MACIÇA - VERNIZ
PM5	MADEIRA	1,70X2,10 M	-	01	ABRIR - 2 FOLHAS	MADEIRA CHAPEADA - VERNIZ
P01	AÇO	0,60X1,50 M	0,40	01	ABRIR	CHAPA DE AÇO
PORTAS DE SEGURANÇA						
PC	AÇO	0,80X2,10 M	-	02	ABRIR	CHAPA DE AÇO
PSA	AÇO	1,00X2,10 M	-	04	ABRIR	CHAPA DE AÇO
PSM	AÇO	0,80X2,10 M	-	01	ABRIR	CHAPA DE AÇO
VISORES						
VSI	ALUMÍNIO	2,20X1,10 M	1,10M	01	FIXA	VIDRO LAMNADOESPELHADO REFLETIVO BRONZE 6mm
VSP	ALUMÍNIO	0,90X0,55 M	0,85M	01	FIXA	POLICARBONATO 9,5mm
JANELAS						
J01	ALUMÍNIO	0,179X1,25M	0,70M	15	FIXA	POLICARBONATO 6mm PINTURA ELETROSTÁTICA - BRANCA
J02	ALUMÍNIO	1,00x0,45	2,05	07	BASCULANTE	PINTURA ELETROSTÁTICA - BRANCA VIDRO MINI BOREAL 4mm
J03	ALUMÍNIO	2,70X1,10 M	1,40M	01	3 FOLHAS FIXAS 3 FOLHAS BASCULANTES	VIDRO VERDE 6mm PINTURA ELETROSTÁTICA - BRANCA
J04	ALUMÍNIO	1,50X1,10M	1,40M	01	2 FOLHAS FIXAS 2 FOLHAS BASCULANTES	VIDRO VERDE 6mm PINTURA ELETROSTÁTICA - BRANCA
J05	ALUMÍNIO	2,40X1,10 M	1,40M	04	3 FOLHAS FIXAS 3 FOLHAS BASCULANTES	VIDRO VERDE 6mm PINTURA ELETROSTÁTICA - BRANCA
J06	ALUMÍNIO	2,10X1,10 M	1,40M	03	3 FOLHAS FIXAS 3 FOLHAS BASCULANTES	VIDRO VERDE 6mm PINTURA ELETROSTÁTICA - BRANCA
J07	ALUMÍNIO	10,58x6,94**M	0,00M	01	43 FOLHAS FIXAS 21 FOLHAS BASCULANTES 21 FOLHAS VITRAGENS	VIDRO TEMPERADO REFLETIVO VERDE 6mm PINTURA ELETROSTÁTICA - BRANCA
J08	ALUMÍNIO	5,05X2,50M	0,00M	01	3 FOLHAS FIXAS 2 FOLHAS BASCULANTES 2 FOLHAS DE VIDRO	VIDRO TEMPERADO REFLETIVO VERDE 6mm PINTURA ELETROSTÁTICA - BRANCA
J09	ALUMÍNIO	1,30X2,50	0,00M	01	84 FOLHAS FIXAS 1 FOLHAS BASCULANTES 1 FOLHAS VITRAGENS	VIDRO TEMPERADO REFLETIVO VERDE 6mm PINTURA ELETROSTÁTICA - BRANCA
J10	ALUMÍNIO	0,10X0,35M	2,15M	19	FIXA	POLICARBONATO 6mm PINTURA ELETROSTÁTICA - BRANCA

- NOTAS:
- * - Aplicar sobre o policarbonato película reflexiva idêntica ao vidro reflexivo das esquadrias da fachada principal;
 - ** - Conferir medida na obra.
 - *** - Medir peitoris pelas elevações e cortes.

ACABAMENTOS

PISO	
1	- PISO CERÂMICO 40x40cm - MODELO HÉRCULES - COR WHITE - MARCA CECRISA OU SIMILAR
2	- PISO/ SOLEIRA DE GRANITO POLIDO - PRETO OCRE ITABIRA
3	- PISO INDUSTRIAL DE ALTA DENSIDADE - TIPO KORODUR
4	- PISO INTERTRAVADO DE CONCRETO, TIPO "PAVER", ESP.:6cm, FORMAS RETANGULARES COR CINZA - PADRÃO "DAMA"
5	- PISO INTERTRAVADO DE CONCRETO, TIPO "PAVER", ESP.:6cm, FORMAS RETANGULARES COR CINZA - PADRÃO "ESCAMA"
6	- GRAMA
7	- PISO TÁTIL: ALERTA E DIRECIONAL, 25x25cm, COR CINZA CLARO
8	- PISO DE CIMENTO ALISADO
PAREDES	
1	- PINTURA 100% ACRÍLICA FOSCA
2	- REVESTIMENTO CERÂMICO, 20x30cm ATÉ O TETO - MODELO CLEAN - MARCA CECRISA OU SIMILAR
3	- PAREDE EM CONCRETO APARENTE - ACABAMENTO EM VERNIZ
4	- PASTILHA CERÂMICA 10X10cm - MARCA ATLAS - LINHA ÔNIX - COR GLACIAL OU SIMILAR
5	- PASTILHA CERÂMICA 10X10cm - MARCA ATLAS - LINHA ÔNIX - COR MANACÁ OU SIMILAR
6	- ARGAMASSA RASPADA - PINTURA TINTA ACRÍLICA - COR CRETA OU SIMILAR
7	- REVESTIMENTO EM CHAPA DE ALUMÍNIO COMPOSTO - ACM - COR NATURAL
TETO	
1	- FORRO DE GESSO ACARTONADO, COM DESTAQUE DE 2CM
2	- PINTURA 100% ACRÍLICA - SOBRE LAJE
3	- REVESTIMENTO EM CHAPA DE ALUMÍNIO COMPOSTO - ACM - COR NATURAL

O AUTOR DO PROJETO E O RESPONSÁVEL TÉCNICO, SÃO RESPONSÁVEIS CIVIL E ADMINISTRATIVAMENTE PELO ATENDIMENTO DA LEGISLAÇÃO MUNICIPAL E NORMAS BRASILEIRAS VIGENTES, SUJEITANDO-SE AS SANÇÕES LEGAIS DECORRENTES DE EVENTUAIS PREJUÍZOS A TERCEIROS.



PREFEITURA MUNICIPAL DE
SANTO ANTONIO DO SUDOESTE - PR

PROPRIETÁRIO: MUNICÍPIO SECRETARIA DE INFRAESTRUTURA E LOGÍSTICA: MUNICÍPIO CÍBIA: MUNICÍPIO DELEGACIA CIDADÃ PADRÃO IA: MUNICÍPIO LOCAL: RUA GOVERNADOR LEONEL DE MOURA BRAZOLA AUTOR DO PROJETO / REGISTRO PROF: TEG - CESAR AUGUSTO ORTEGA - CREA PR 214460	MUNICÍPIO: MUNICÍPIO SANTO ANTONIO DO SUDOESTE PR ESCRITÓRIO REGIONAL: ESCRITÓRIO REGIONAL ESCRITÓRIO REGIONAL DO MUNICÍPIO A SER IMPLANTADO TIPO: CONTRUÇÃO ALVENARIA ATÉ 1 PAVIMENTO PROJETO: PROJETO ARQUITETÔNICO REFERÊNCIA: REFERÊNCIA PAGINAÇÃO DE PISO ASSINATURA: RICARDO ANTONIO ORTINA - PREFEITO MUNICIPAL VALDECIR - AGOSTO 10 2021 ESCALA DO DESENHO: ESCALA DO DESENHO INDICADA DELEGACIA CIDADÃ
---	--

ARQ
09 15

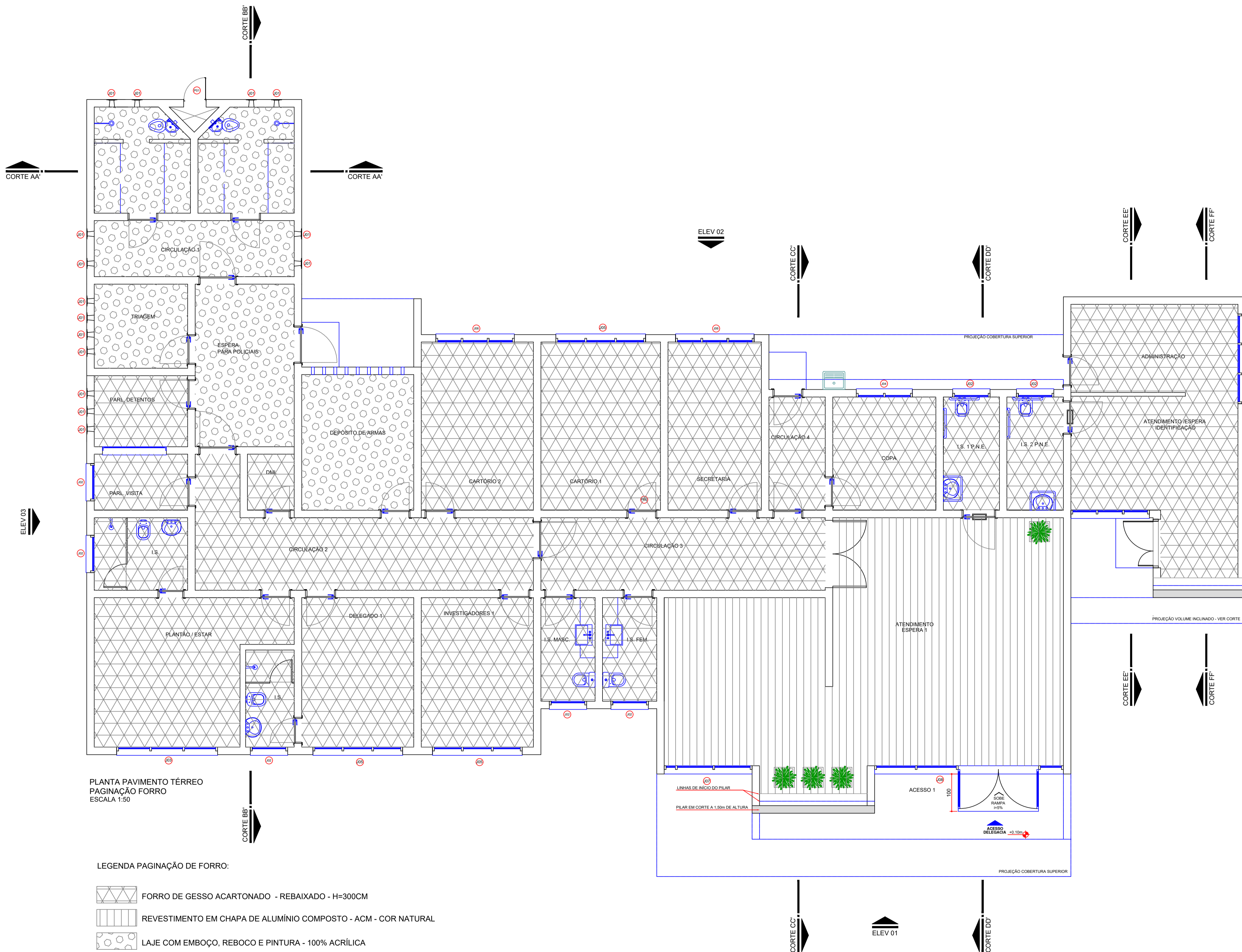

PLANTA PAVIMENTO TÉRREO
PAGINAÇÃO FORRO
ESCALA 1:50

LEGENDA PAGINAÇÃO DE FORRO:

- FORRO DE GESSO ACARTONADO - REBAIXADO - H=300CM
- REVESTIMENTO EM CHAPA DE ALUMÍNIO COMPOSTO - ACM - COR NATURAL
- LAJE COM MOÇO, REBOCO E PINTURA - 100% ACRÍLICA

TABELA DE ÁREAS

ÁREA TOTAL	376,73m ²
------------	----------------------

LEGENDA E ESPECIFICAÇÕES
TABELA DE ESQUADRIAS

PORTAS COMUNS						
COD.	MATERIAL	DIMENSÕES	PEITORIL	QTD.	SISTEMA	ACABAMENTO
PM1	MADEIRA	0,70X2,10 M	-	03	ABRIR	MADEIRA CHAPEADA - VERNIZ
PM2	MADEIRA	0,80X2,10 M	-	13	ABRIR	MADEIRA CHAPEADA - VERNIZ
PM3	MADEIRA	0,80X2,10 M	-	02	ABRIR	MADEIRA CHAPEADA - VERNIZ
PM4	MADEIRA	0,80X2,10 M	-	02	ABRIR	MADEIRA MACIÇA - VERNIZ
PM5	MADEIRA	1,70X2,10 M	-	01	ABRIR - 2 FOLHAS	MADEIRA CHAPEADA - VERNIZ
P01	AÇO	0,60X1,50 M	0,40	01	ABRIR	CHAPA DE AÇO
PORTAS DE SEGURANÇA						
PC	AÇO	0,80X2,10 M	-	02	ABRIR	CHAPA DE AÇO
PSA	AÇO	1,00X2,10 M	-	04	ABRIR	CHAPA DE AÇO
PSM	AÇO	0,80X2,10 M	-	01	ABRIR	CHAPA DE AÇO
VISORES						
VS1	ALUMÍNIO	2,20X1,10 M	1,10M	01	FIXA	VIDRO LAMINADO ESPELHADO REFLETIVO BRONZE 6mm
VSP	ALUMÍNIO	0,90X0,55 M	0,85M	01	FIXA	POLICARBONATO 9,5mm
JANELAS						
J01	ALUMÍNIO	0,179X1,25M	0,70M	15	FIXA	POLICARBONATO 6mm PINTURA ELETROSTÁTICA - BRANCA
J02	ALUMÍNIO	1,00x0,45	2,05	07	BASCULANTE	PINTURA ELETROSTÁTICA - BRANCA VIDRO MINI BOREAL 4mm
J03	ALUMÍNIO	2,70X1,10 M	1,40M	01	3 FOLHAS FIXAS 3 FOLHAS BASCULANTES	VIDRO VERDE 6mm PINTURA ELETROSTÁTICA - BRANCA
J04	ALUMÍNIO	1,50X1,10M	1,40M	01	2 FOLHAS FIXAS 2 FOLHAS BASCULANTES	VIDRO VERDE 6mm PINTURA ELETROSTÁTICA - BRANCA
J05	ALUMÍNIO	2,40X1,10 M	1,40M	04	3 FOLHAS FIXAS 3 FOLHAS BASCULANTES	VIDRO VERDE 6mm PINTURA ELETROSTÁTICA - BRANCA
J06	ALUMÍNIO	2,10X1,10 M	1,40M	03	3 FOLHAS FIXAS 3 FOLHAS BASCULANTES	VIDRO VERDE 6mm PINTURA ELETROSTÁTICA - BRANCA
J07	ALUMÍNIO	10,58X6,94**M	0,00M	01	43 FOLHAS FIXAS 8 FOLHAS BASCULANTES 3 VENEZAS VENTILADORAS	VIDRO TEMPERADO REFLETIVO VERDE 6mm PINTURA ELETROSTÁTICA - BRANCA
J08	ALUMÍNIO	5,05X2,50M	0,00M	01	9 FOLHAS FIXAS 2 FOLHAS DE ABRIR	VIDRO TEMPERADO REFLETIVO VERDE 6mm PINTURA ELETROSTÁTICA - BRANCA
J09	ALUMÍNIO	1,30X2,50	0,00M	01	56 FOLHAS FIXAS 6 FOLHAS BASCULANTES	VIDRO TEMPERADO REFLETIVO VERDE 6mm PINTURA ELETROSTÁTICA - BRANCA
J10	ALUMÍNIO	0,10X0,35M	2,15M	19	FIXA	POLICARBONATO 6mm PINTURA ELETROSTÁTICA - BRANCA

NOTAS:
 * - Aplicar sobre o policarbonato película reflexiva idêntica ao vidro reflexivo das esquadrias da fachada principal;
 ** - Conferir medida na obra.
 *** - Medir peitoris pelas elevações e cortes.

ACABAMENTOS

- ① PISO
- 1 - PISO CERÂMICO 40x40cm - MODELO HÉRCULES - COR WHITE - MARCA CECRISA OU SIMILAR
 - 2 - PISO/ SOLEIRA DE GRANITO POLIDO - PRETO OCRE ITABIRA
 - 3 - PISO INDUSTRIAL DE ALTA DENSIDADE - TIPO KORODUR
 - 4 - PISO INTERTRAVADO DE CONCRETO, TIPO "PAVER", ESP. 6cm, FORMAS RETANGULARES COR CINZA - PADRÃO "DAMA"
 - 5 - PISO INTERTRAVADO DE CONCRETO, TIPO "PAVER", ESP. 6cm, FORMAS RETANGULARES COR CINZA - PADRÃO "ESCAMA"
 - 6 - GRAMA
 - 7 - PISO TÁTIL: ALERTA E DIRECIONAL, 25x25cm, COR CINZA CLARO
 - 8 - PISO DE CIMENTO ALISADO

△ PAREDES

- △ - PINTURA 100% ACRÍLICA FOSCA
- △ - REVESTIMENTO CERÂMICO, 20x30cm ATÉ O TETO - MODELO CLEAN - MARCA CECRISA OU SIMILAR
- △ - PAREDE EM CONCRETO APARENTE - ACABAMENTO EM VERNIZ
- △ - PASTILHA CERÂMICA 10X10cm - MARCA ATLAS - LINHA ÔNIX - COR GLACIAL OU SIMILAR
- △ - PASTILHA CERÂMICA 10X10cm - MARCA ATLAS - LINHA ÔNIX - COR MANACÁ OU SIMILAR
- △ - ARGAMASSA RASPADA - PINTURA TINTA ACRÍLICA - COR CRETA OU SIMILAR
- △ - REVESTIMENTO EM CHAPA DE ALUMÍNIO COMPOSTO - ACM - COR NATURAL

□ TETO

- 1 - FORRO DE GESSO ACARTONADO, COM DESTAQUE DE 2CM
- 2 - PINTURA 100% ACRÍLICA - SOBRE LAJE
- 3 - REVESTIMENTO EM CHAPA DE ALUMÍNIO COMPOSTO - ACM - COR NATURAL

O AUTOR DO PROJETO É O RESPONSÁVEL TÉCNICO, SÃO RESPONSÁVEIS CIVIL E ADMINISTRATIVAMENTE PELO ATENDIMENTO DA LEGISLAÇÃO MUNICIPAL E NÓRMAS BRASILEIRAS VIGENTES, SUJEITANDO-SE AS SANÇÕES LEGAIS DECORRENTES DE EVENTUAIS PREJUÍZOS A TERCEIROS.

PREFEITURA MUNICIPAL DE SANTO ANTONIO DO SUDOESTE - PR	
PROPRIETÁRIO: SECRETARIA DE SEGURANÇA PÚBLICA	MUNICÍPIO: SANTO ANTONIO DO SUDOESTE PR
DEB: DELEGACIA CIDADÃ PADRÃO IA	ESCRITÓRIO REGIONAL: ESCRITÓRIO REGIONAL DO MUNICÍPIO A SER IMPLANTADO
LOCAL: RUA GOVERNADOR LEONEL DE MOURA BRIZOLA	TIPO: CONSTRUÇÃO ALVENARIA ATÉ 1 PAVIMENTO
AUTOR DO PROJETO / REGISTRO PROF: REG. Nº 014460	PROJETO: ARQUITETÔNICO PAGINAÇÃO DE FORRO
ASSINATURA: RICARDO ANTONIO ORTINA PREFEITO MUNICIPAL	DESENHO: VALDECIR DATA: AGOSTO / 2021 ESCALA DO DESENHO: INDICADA ARQUIVO: DELEGACIA CIDADÃ

ARQ
10 15

TABELA DE ÁREAS

ÁREA TOTAL	376,73m²
------------	----------

LEGENDA E ESPECIFICAÇÕES
TABELA DE ESQUADRIAS

PORTAS COMUNS						
COD	MATERIAL	DIMENSOES	PEITORIL	QTD.	SISTEMA	ACABAMENTO
PM1	MADEIRA	0,70X2,10 M	-	03	ABRIR	MADEIRA CHAPEADA - VERNIZ
PM2	MADEIRA	0,80X2,10 M	-	13	ABRIR	MADEIRA CHAPEADA - VERNIZ
PM3	MADEIRA	0,90X2,10 M	-	02	ABRIR	MADEIRA CHAPEADA - VERNIZ
PM4	MADEIRA	0,80X2,10 M	-	02	ABRIR	MADEIRA MACIÇA - VERNIZ
PM5	MADEIRA	1,70X2,10 M	-	01	ABRIR - 2 FOLHAS	MADEIRA CHAPEADA - VERNIZ
PORTAS DE SEGURANÇA						
PC	AÇO	0,80X2,10 M	-	02	ABRIR	CHAPA DE AÇO
PSA	AÇO	1,00X2,10 M	-	04	ABRIR	CHAPA DE AÇO
PSM	AÇO	0,80X2,10 M	-	01	ABRIR	CHAPA DE AÇO
VISORES						
VSI	ALUMÍNIO	2,20X1,10 M	1,10M	01	FIXA	VIDRO LAMINADO ESPELHADO REFLETIVO BRONZE 6mm
VSP	ALUMÍNIO	0,90X0,55 M	0,85M	01	FIXA	POLICARBONATO 9,5mm
JANELAS						
J01	ALUMÍNIO	0,179X1,25M	0,70M	15	FIXA	POLICARBONATO 6mm PINTURA ELETROSTÁTICA - BRANCA
J02	ALUMÍNIO	1,00x0,45	2,05	07	BASCULANTE	PINTURA ELETROSTÁTICA - BRANCA VIDRO MINI BOREAL 4mm
J03	ALUMÍNIO	2,70X1,10 M	1,40M	01	3 FOLHAS FIXAS 3 FOLHAS BASCULANTES	VIDRO VERDE 6mm PINTURA ELETROSTÁTICA - BRANCA
J04	ALUMÍNIO	1,50X1,10M	1,40M	01	2 FOLHAS FIXAS 2 FOLHAS BASCULANTES	VIDRO VERDE 6mm PINTURA ELETROSTÁTICA - BRANCA
J05	ALUMÍNIO	2,40X1,10 M	1,40M	04	3 FOLHAS FIXAS 3 FOLHAS BASCULANTES	VIDRO VERDE 6mm PINTURA ELETROSTÁTICA - BRANCA
J06	ALUMÍNIO	2,10X1,10 M	1,40M	03	3 FOLHAS FIXAS 3 FOLHAS BASCULANTES	VIDRO VERDE 6mm PINTURA ELETROSTÁTICA - BRANCA
J07	ALUMÍNIO	10,58X6,94**M	0,00M	01	4 FOLHAS FIXAS 8 FOLHAS BASCULANTES 3 VENEZIANAS VENTILADA	VIDRO TEMPERADO REFLETIVO VERDE 6mm PINTURA ELETROSTÁTICA - BRANCA
J08	ALUMÍNIO	5,05X2,50M	0,00M	01	6 FOLHAS BASCULANTES 2 FOLHAS DE ABRIR	VIDRO TEMPERADO REFLETIVO VERDE 6mm PINTURA ELETROSTÁTICA - BRANCA
J09	ALUMÍNIO	1,30X2,50	0,00M	01	8 FOLHAS FIXAS 6 FOLHAS BASCULANTES 11 VENEZIANAS VENTILADA	VIDRO TEMPERADO REFLETIVO VERDE 6mm PINTURA ELETROSTÁTICA - BRANCA
J10	ALUMÍNIO	0,10X0,35M	2,15M	19	FIXA	POLICARBONATO 6mm PINTURA ELETROSTÁTICA - BRANCA

NOTAS:
 * - Aplicar sobre o policarbonato película reflexiva idêntica ao vidro reflexivo das esquadrias da fachada principal;
 ** - Conferir medida na obra.
 *** - Medir peitoris pelas elevações e cortes.

ACABAMENTOS

PISO	
1	- PISO CERÂMICO 40x40cm - MODELO HÉRCULES - COR WHITE - MARCA CECRISA OU SIMILAR
2	- PISO/ SOLEIRA DE GRANITO POLIDO - PRETO OCRE ITABIRA
3	- PISO INDUSTRIAL DE ALTA DENSIDADE - TIPO KORODUR
4	- PISO INTERTRAVADO DE CONCRETO, TIPO "PAVER", ESP. 6cm, FORMAS RETANGULARES COR CINZA - PADRÃO "DAMA"
5	- PISO INTERTRAVADO DE CONCRETO, TIPO "PAVER", ESP. 6cm, FORMAS RETANGULARES COR CINZA - PADRÃO "ESCAMA"
6	- GRAMA
7	- PISO TÁTIL: ALERTA E DIRECIONAL, 25x25cm, COR CINZA CLARO
8	- PISO DE CIMENTO ALISADO
PAREDES	
1	- PINTURA 100% ACRÍLICA FOSCA
2	- REVESTIMENTO CERÂMICO, 20x30cm ATÉ O TETO - MODELO CLEAN - MARCA CECRISA OU SIMILAR
3	- PAREDE EM CONCRETO APARENTE - ACABAMENTO EM VERNIZ
4	- PASTILHA CERÂMICA 10X10cm - MARCA ATLAS - LINHA ÔNIX - COR GLACIAL OU SIMILAR
5	- PASTILHA CERÂMICA 10X10cm - MARCA ATLAS - LINHA ÔNIX - COR MANACÁ OU SIMILAR
6	- ARGAMASSA RASPADA - PINTURA TINTA ACRÍLICA - COR CRETA OU SIMILAR
7	- REVESTIMENTO EM CHAPA DE ALUMÍNIO COMPOSTO - ACM - COR NATURAL
TETO	
1	- FORRO DE GESSO ACARTONADO, COM DESTAQUE DE 2CM
2	- PINTURA 100% ACRÍLICA - SOBRE LAJE
3	- REVESTIMENTO EM CHAPA DE ALUMÍNIO COMPOSTO - ACM - COR NATURAL

O AUTOR DO PROJETO E O RESPONSÁVEL TÉCNICO, SÃO RESPONSÁVEIS CIVIL E ADMINISTRATIVAMENTE PELO ATENDIMENTO DA LEGISLAÇÃO MUNICIPAL E NÓRMAS BRASILEIRAS VIGENTES, SUJEITANDO-SE AS SANÇÕES LEGAIS DECORRENTES DE EVENTUAIS PREJUÍZOS A TERCEIROS.

PREFEITURA MUNICIPAL DE
SANTO ANTONIO DO SUDESTE - PR

PROPRIETÁRIO: SECRETARIA DE SEGURANÇA PÚBLICA	MUNICÍPIO: SANTO ANTONIO DO SUDESTE PR
DELEGACIA CIDADÃ PADRÃO IA	ESCRITÓRIO REGIONAL: ESCRITÓRIO REGIONAL DO MUNICÍPIO A SER IMPLANTADO
ESCALA: RUA GOVERNADOR LEONEL DE MOURA BRIZOLA	TIPO: CONSTRUÇÃO: ALVENARIA ATÉ 1 PAVIMENTO
AUTOR DO PROJETO / REGISTRO PROF: TEC: CESAR AUGUSTO ORTEGA CREA PR 27488/D	PROJETO: ARQUITETÔNICO RESERVA: DETALHES GERAIS
ASSINATURA: RICARDO ANTONIO ORTINA PREFEITO MUNICIPAL	DESENHO: VALDECR DATA: AGOSTO / 2021
	ESCALA DO DESENHO: INDICADA
	ARGUINTE: DELEGACIA CIDADÃ

ARQ
12 15

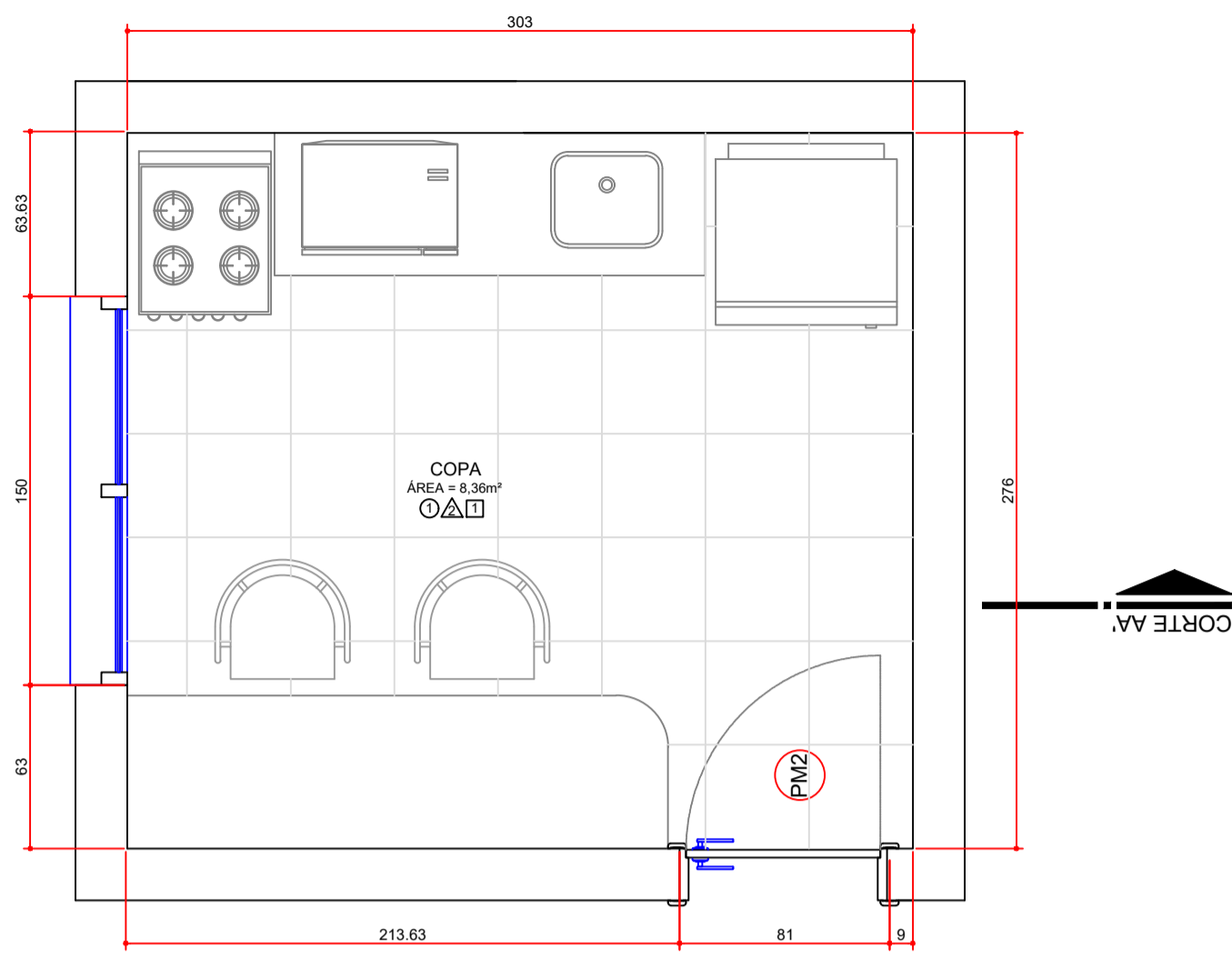

PLANTA COPA
ESCALA 1:25

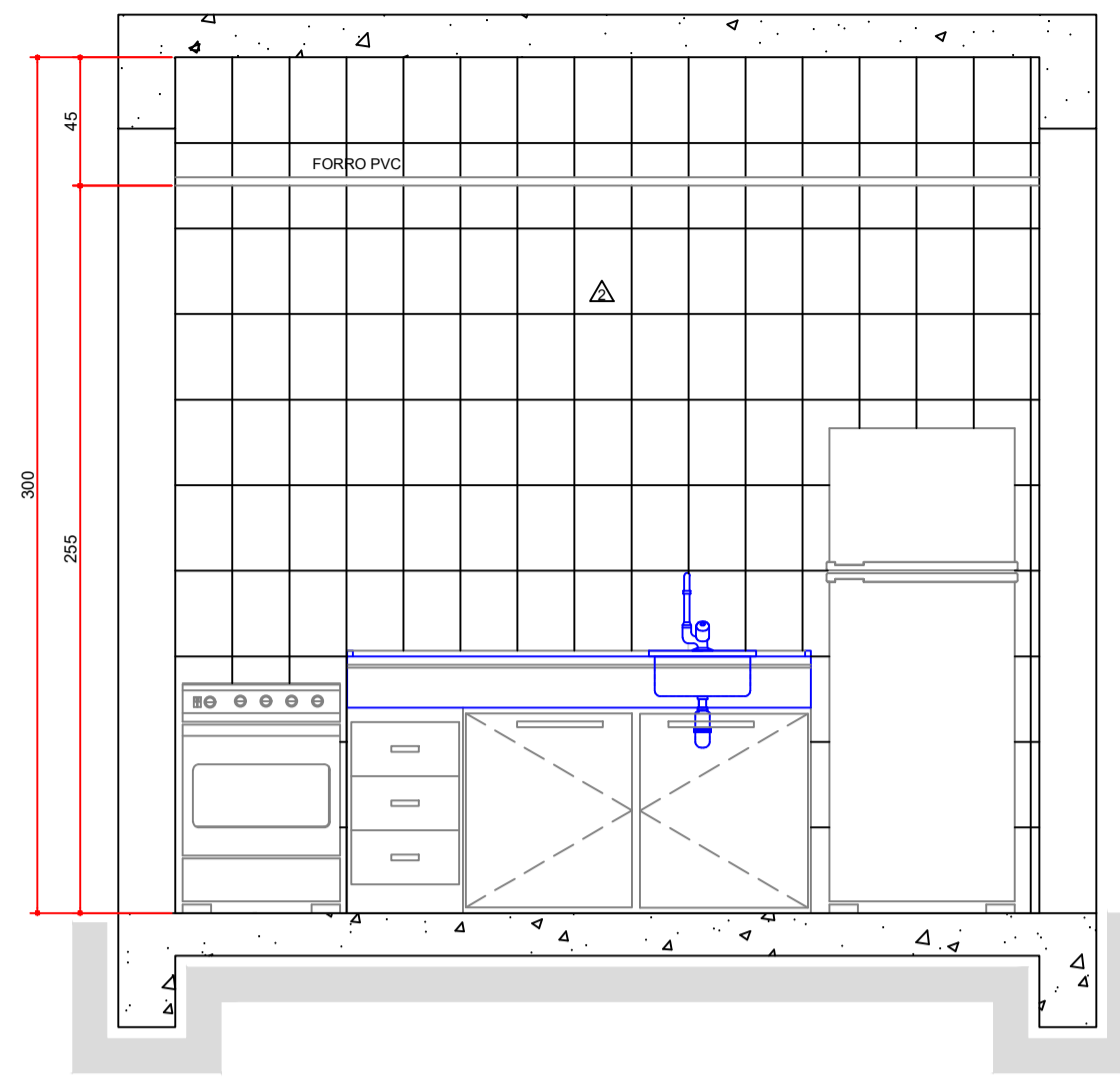

CORTE AA' - COPA
ESCALA 1:25

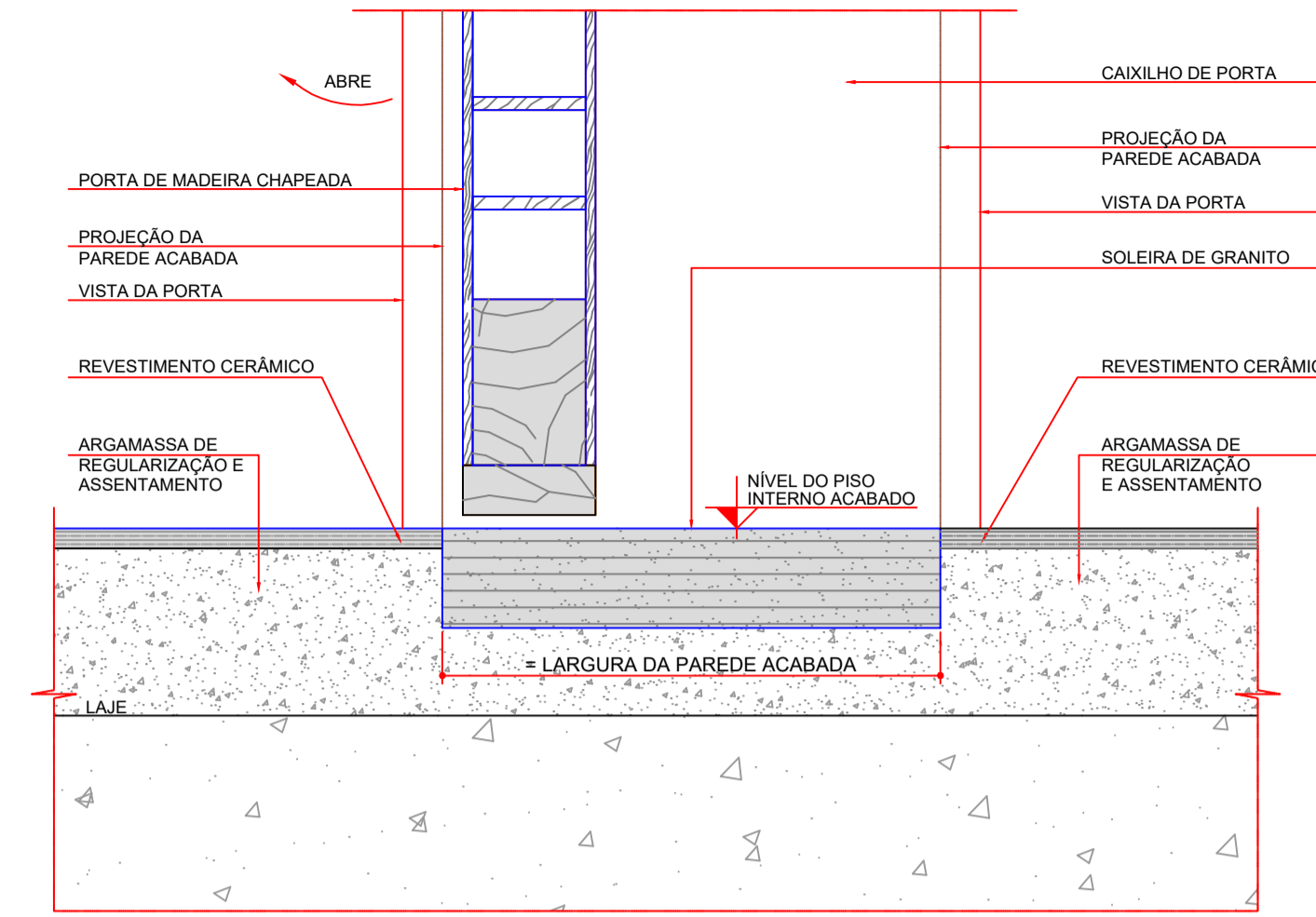

D.1
DETALHE DE SOLEIRA
DETALHE GÊNÉRICO DAS SOLEIRAS INTERNAS
ESCALA 1:2,5

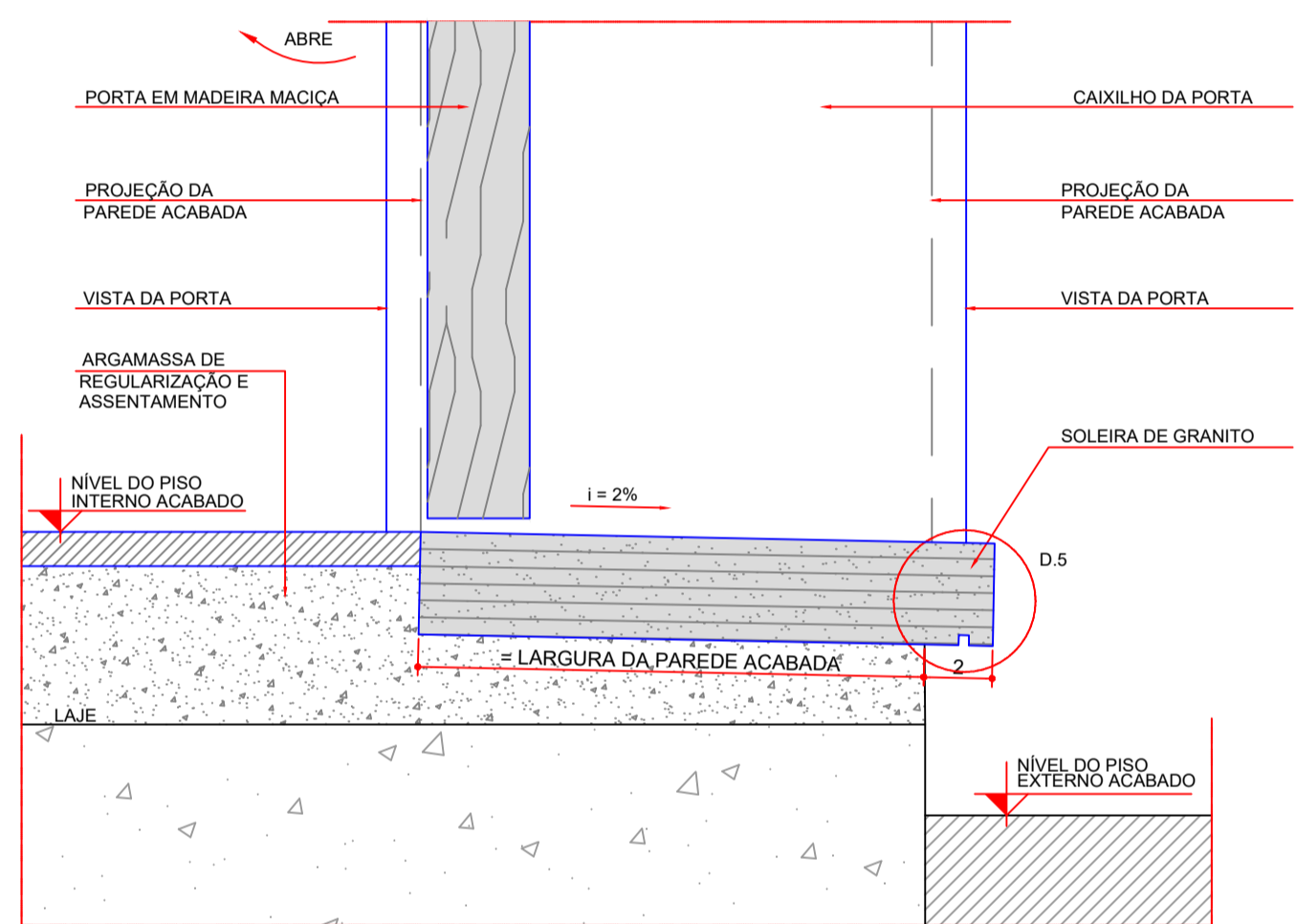

D.2
DETALHE DE SOLEIRA
DETALHE GÊNÉRICO DAS SOLEIRAS EXTERNAS
ESCALA 1:2,5

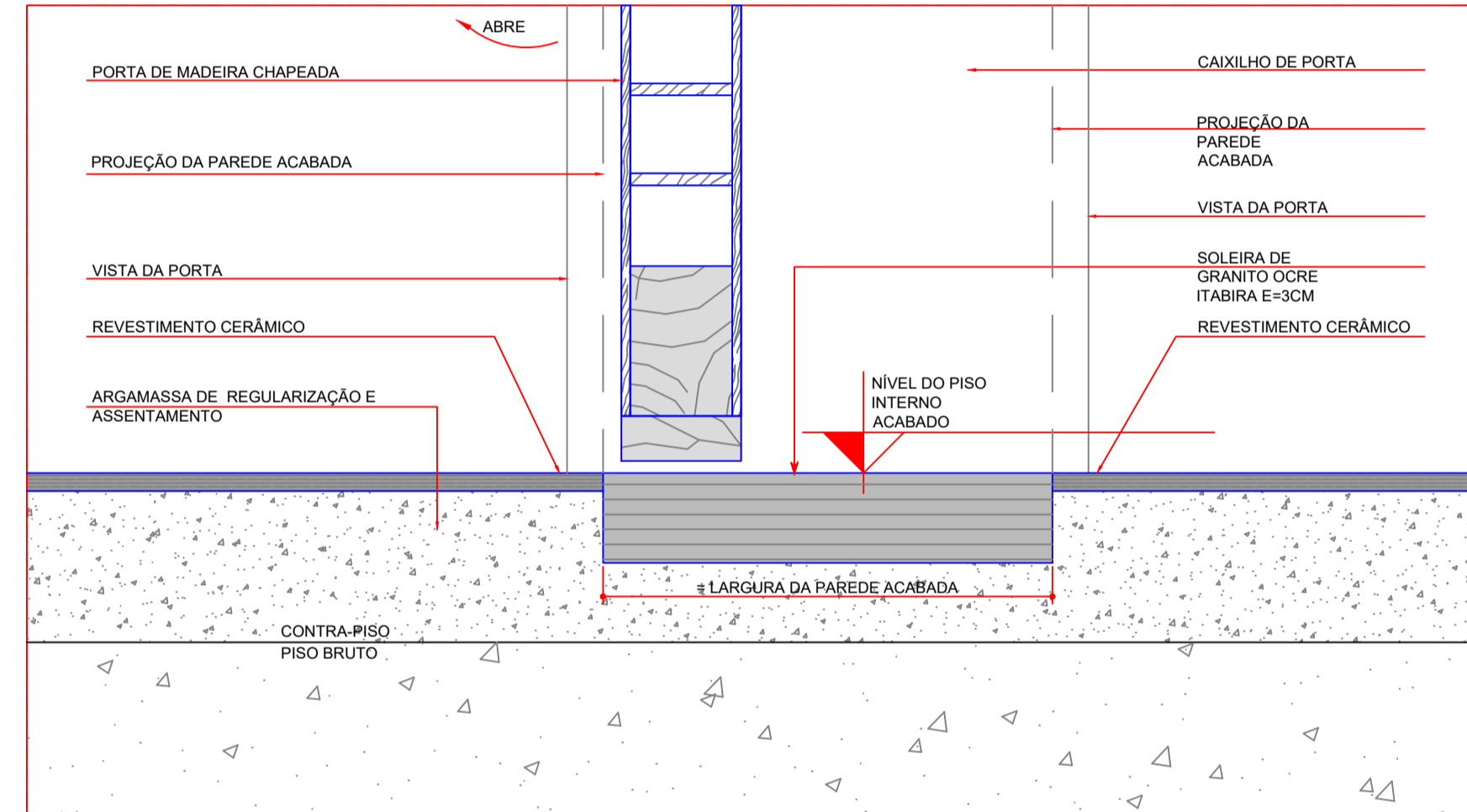

D.3
DETALHES DE SOLEIRA
DETALHE GÊNÉRICO DAS SOLEIRAS INTERNAS
CÓRTE GÊNÉRICO
ESCALA 1:2,5

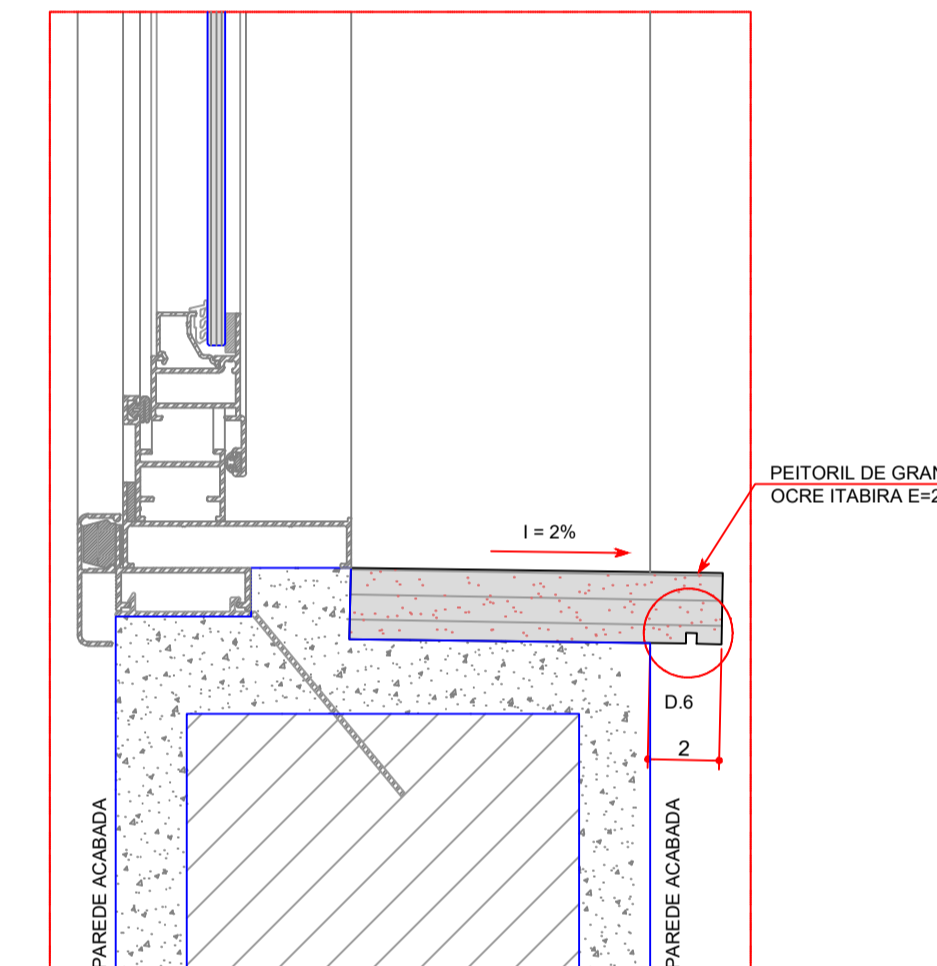

D.4
DETALHES DE SOLEIRA
DETALHE GÊNÉRICO DOS PEITORIS DAS JANELAS
CÓRTE GÊNÉRICO
ESCALA 1:2,5

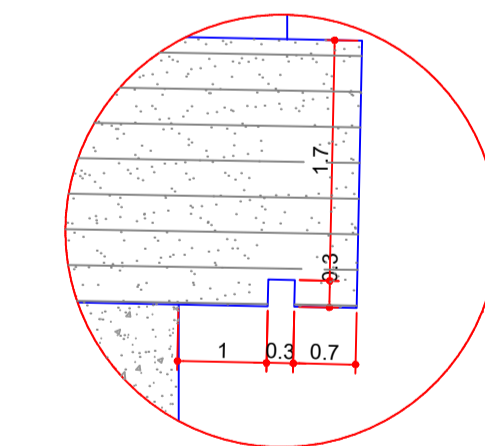

D.5
DETALHE DE SOLEIRA
PINGADEIRAS DAS SOLEIRAS DAS PORTAS
ESCALA 1:1

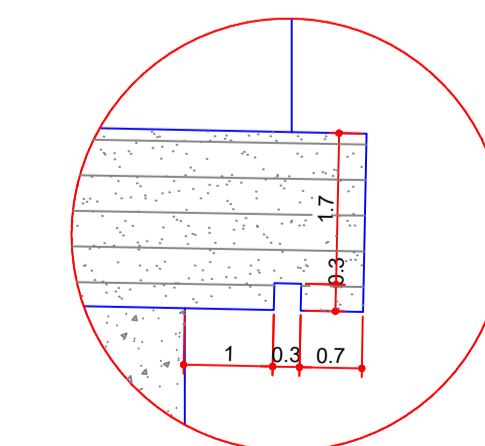

D.6
DETALHE DE SOLEIRA
PINGADEIRAS DAS SOLEIRAS DAS JANELAS
ESCALA 1:1

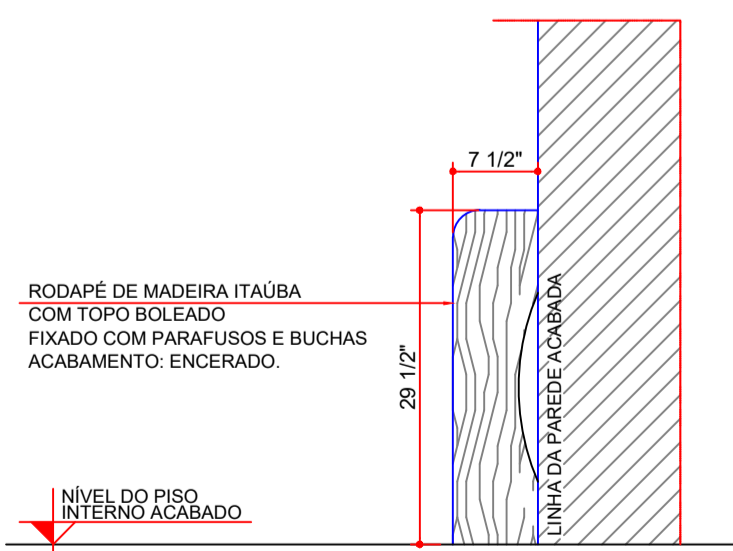

D.7
DETALHES DE PISO
RODAPÉS
RODAPÉ DE MADEIRA
ESCALA 1:2

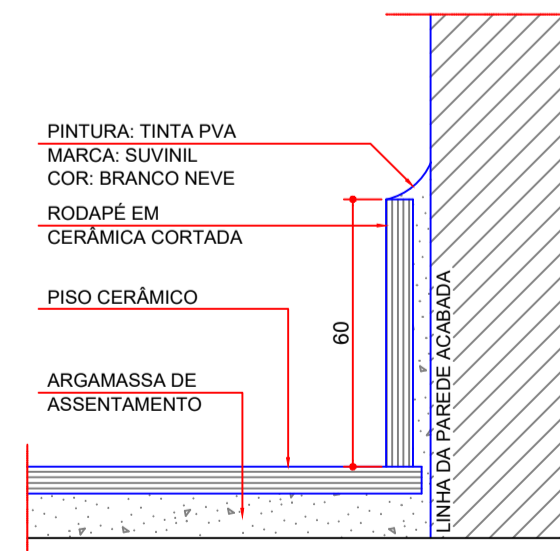

D.8
DETALHES DE PISO
RODAPÉS
RODAPÉ CERÂMICO
ESCALA 1:2

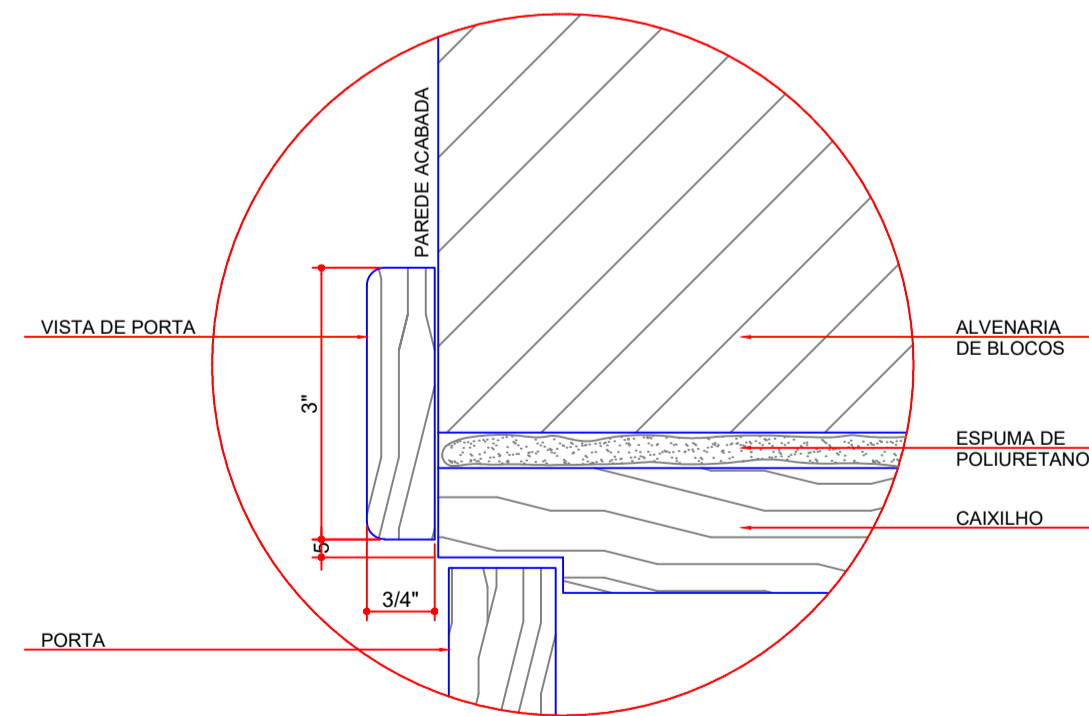

D.9
DETALHES DE ESQUADRIAS
CAIXILHO DE MADEIRA
PLANTA
ESCALA 1:2,5

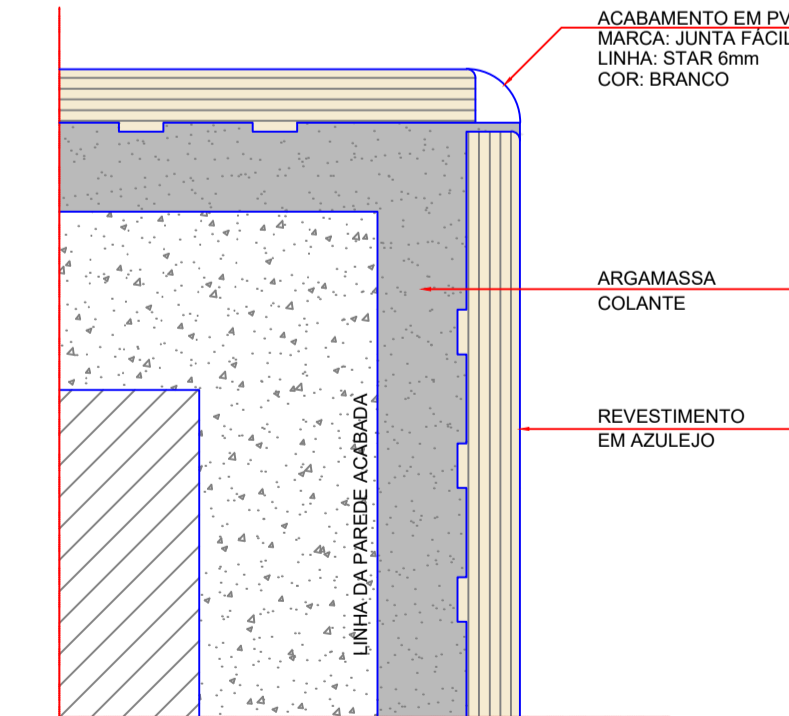

D.10
DETALHE DE REVESTIMENTO
ACABAMENTO DE CANTO ENTRE AZULEJOS
ESCALA 1:1

TABELA DE ÁREAS

ÁREA TOTAL	376,73m²
------------	----------

LEGENDA E ESPECIFICAÇÕES
TABELA DE ESQUADRIAS

PORTAS COMUNS					
COD.	MATERIAL	DIMENSÕES	FEITORES	QTD.	SISTEMA ACABAMENTO
PM1	MADERA	0,70X2,10 M	-	03	ABRIR MADERA CHAPEADA - VERNIZ
PM2	MADERA	0,80X2,10 M	-	13	ABRIR MADERA CHAPEADA - VERNIZ
PM3	MADERA	0,90X2,10 M	-	02	ABRIR MADERA CHAPEADA - VERNIZ
PM4	MADERA	0,80X2,10 M	-	02	ABRIR MADERA MACIA - VERNIZ
PM5	MADERA	1,70X2,10 M	-	01	ABRIR - 2 FOLHAS MADERA CHAPEADA - VERNIZ
P01	AÇO	0,60X1,50 M	0,40	01	ABRIR CHAPA DE AÇO
PORTAS DE SEGURANÇA					
PC	AÇO	0,80X2,10 M	-	02	ABRIR CHAPA DE AÇO
PSA	AÇO	1,00X2,10 M	-	04	ABRIR CHAPA DE AÇO
PSM	AÇO	0,80X2,10 M	-	01	ABRIR CHAPA DE AÇO
VISORES					
VSI	ALUMÍNIO	2,20X1,10 M	1,10M	01	FIXA VIDRO LAMINADO ESPELHADO REFLETIVO BRANCO 6mm
VSP	ALUMÍNIO	0,90X0,50 M	0,80M	01	FIXA POLICARBONATO 8,5mm
JANELAS					
J01	ALUMÍNIO	0,178X1,25M	0,70M	15	FIXA POLICARBONATO 8mm
J02	ALUMÍNIO	1,50X0,45	2,05	07	BASCULANTE PINTURA ELETROSTÁTICA - BRANCA VIDRO MINI BOREAL 4mm
J03	ALUMÍNIO	2,70X1,10 M	1,40M	01	3 FOLHAS FIXAS VIDRO VERDE 6mm
J04	ALUMÍNIO	1,50X1,10 M	1,40M	01	2 FOLHAS FIXAS VIDRO VERDE 6mm
J05	ALUMÍNIO	2,40X1,10 M	1,40M	04	3 FOLHAS FIXAS VIDRO VERDE 6mm
J06	ALUMÍNIO	2,10X1,10 M	1,40M	06	3 FOLHAS FIXAS VIDRO VERDE 6mm
J07	ALUMÍNIO	10,50X6,94**M	0,00M	01	2 FOLHAS FIXAS VIDRO IMPRIMADO REFLETIVO VERDE 6mm
J08	ALUMÍNIO	5,05X2,50M	0,00M	01	2 FOLHAS FIXAS VIDRO IMPRIMADO REFLETIVO VERDE 6mm
J09	ALUMÍNIO	1,30X2,50	0,00M	01	2 FOLHAS FIXAS VIDRO IMPRIMADO REFLETIVO VERDE 6mm
J10	ALUMÍNIO	0,10X0,35M	2,15M	19	FIXA POLICARBONATO 8mm

NOTAS:
 * - Aplicar sobre o policarbonato película reflexiva idêntica ao vidro reflexivo das esquadrias da fachada principal;
 ** - Conferir medida na obra.
 *** - Medir peitoris pelas elevações e cortes.

ACABAMENTOS

PISO	
1	- PISO CERÂMICO 40x40cm - MODELO HÉRCULES - COR WHITE - MARCA CECRISA OU SIMILAR
2	- PISO/ SOLEIRA DE GRANITO POLIDO - PRETO OCRE ITABIRA
3	- PISO INDUSTRIAL DE ALTA DENSIDADE - TIPO KORODUR
4	- PISO INTERTRAVADO DE CONCRETO, TIPO "PAVER", ESP. 6cm, FORMAS RETANGULARES COR CINZA - PÁBRACO "SISGAMA"
5	- PISO INTERTRAVADO DE CONCRETO, TIPO "PAVER", ESP. 6cm, FORMAS RETANGULARES COR CINZA - PÁBRACO "SISGAMA"
6	- GRAMA
7	- PISO TÁTIL - ALERTA E DIRECIONAL, 25x25cm, COR CINZA CLARO
8	- PISO DE CIMENTO ALSADO
PAREDES	
1	- PINTURA 100% ACRÍLICA FOSCA
2	- REVESTIMENTO CERÂMICO, 20x30cm ATÉ O TETO - MODELO CLEAN - MARCA CECRISA OU SIMILAR
3	- PAREDE EM CONCRETO APARENTE - ACABAMENTO EM VERNIZ
4	- PASTILHA CERÂMICA 10X10cm - MARCA ATLAS - LINHA Ônix - COR GLACIAL OU SIMILAR
5	- PASTILHA CERÂMICA 10X10cm - MARCA ATLAS - LINHA Ônix - COR MANAÇA OU SIMILAR
6	- ARGAMASSA RASPADIA - PINTURA TINTA ACRÍLICA - COR CRETA OU SIMILAR
7	- REVESTIMENTO EM CHAPA DE ALUMÍNIO COMPOSTO - ACM - COR NATURAL
TETO	
1	- FORRO DE GESSO ACARTONADO, COM DESTAQUE DE 2CM
2	- PINTURA 100% ACRÍLICA - SOBRE LAJE
3	- REVESTIMENTO EM CHAPA DE ALUMÍNIO COMPOSTO - ACM - COR NATURAL

J01 DETALHE - PLANTA
 DIMENSÃO: 0,178X1,25m
 SISTEMA: FISA
 MATERIAL: POLICARBONATO
 PEITORIL: 0,70 M (REF. PISO INTERNO)
 QUANTIDADE: 15 UNIDADES
 ESC. 1:25

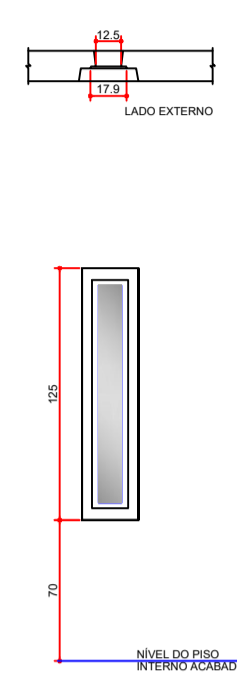

J02 DETALHE - PLANTA
 DIMENSÃO: 1,50X0,45m
 SISTEMA: BASCULANTE
 MATERIAL: ALUMÍNIO
 PEITORIL: 2,05 M (REF. PISO INTERNO)
 QUANTIDADE: 07 UNIDADES
 ESC. 1:25

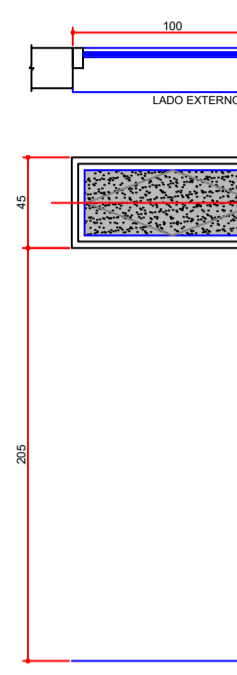

J03 DETALHE - PLANTA
 DIMENSÃO: 2,70X1,10m
 SISTEMA: BASCULANTE/FIXA
 MATERIAL: ALUMÍNIO
 PEITORIL: 1,40 M (REF. PISO INTERNO)
 QUANTIDADE: 01 UNIDADES
 ESC. 1:25

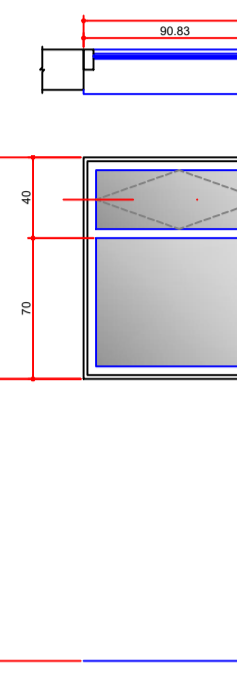

J04 DETALHE - PLANTA
 DIMENSÃO: 1,50X1,10m
 SISTEMA: BASCULANTE/FIXA
 MATERIAL: ALUMÍNIO
 PEITORIL: 1,40 M (REF. PISO INTERNO)
 QUANTIDADE: 01 UNIDADES
 ESC. 1:25

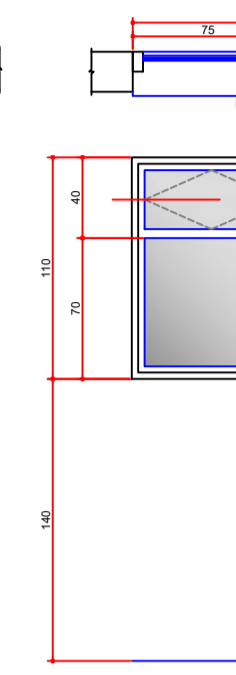

J05 DETALHE - PLANTA
 DIMENSÃO: 2,40X1,10m
 SISTEMA: BASCULANTE/FIXA
 MATERIAL: ALUMÍNIO
 PEITORIL: 1,40 M (REF. PISO INTERNO)
 QUANTIDADE: 04 UNIDADES
 ESC. 1:25

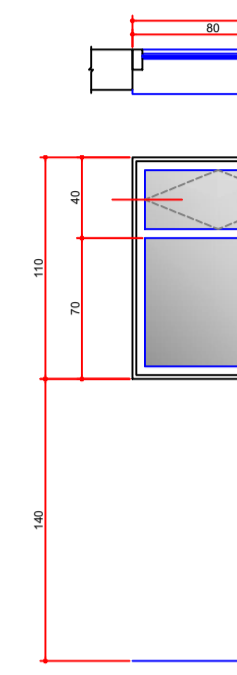

J06 DETALHE - PLANTA
 DIMENSÃO: 2,10X1,10m
 SISTEMA: BASCULANTE/FIXA
 MATERIAL: ALUMÍNIO
 PEITORIL: 1,40 M (REF. PISO INTERNO)
 QUANTIDADE: 06 UNIDADES
 ESC. 1:25

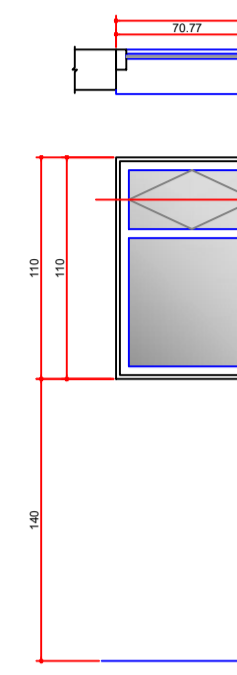

J08 DETALHE - PLANTA
 DIMENSÃO: 5,05X2,50m
 SISTEMA: BASCULANTE/FIXA/ABRIR
 MATERIAL: ALUMÍNIO
 QUANTIDADE: 01 UNIDADE
 ESC. 1:25



J01 DETALHE - ELEVACÃO
 DIMENSÃO: 0,178X1,25m
 SISTEMA: FISA
 MATERIAL: POLICARBONATO
 PEITORIL: 0,70 M (REF. PISO INTERNO)
 QUANTIDADE: 15 UNIDADES
 ESC. 1:25



J02 DETALHE - ELEVACÃO
 DIMENSÃO: 1,50X0,45m
 SISTEMA: BASCULANTE
 MATERIAL: ALUMÍNIO
 PEITORIL: 2,05 M (REF. PISO INTERNO)
 QUANTIDADE: 07 UNIDADES
 ESC. 1:25



J03 DETALHE - ELEVACÃO
 DIMENSÃO: 2,70X1,10m
 SISTEMA: BASCULANTE/FIXA
 MATERIAL: ALUMÍNIO
 PEITORIL: 1,40 M (REF. PISO INTERNO)
 QUANTIDADE: 01 UNIDADES
 ESC. 1:25

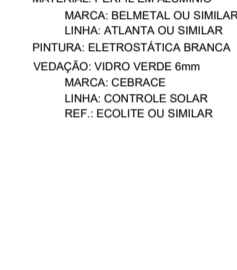

J04 DETALHE - ELEVACÃO
 DIMENSÃO: 1,50X1,10m
 SISTEMA: BASCULANTE/FIXA
 MATERIAL: ALUMÍNIO
 PEITORIL: 1,40 M (REF. PISO INTERNO)
 QUANTIDADE: 01 UNIDADES
 ESC. 1:25

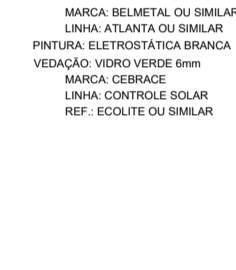

J05 DETALHE - ELEVACÃO
 DIMENSÃO: 2,40X1,10m
 SISTEMA: BASCULANTE/FIXA
 MATERIAL: ALUMÍNIO
 PEITORIL: 1,40 M (REF. PISO INTERNO)
 QUANTIDADE: 04 UNIDADES
 ESC. 1:25

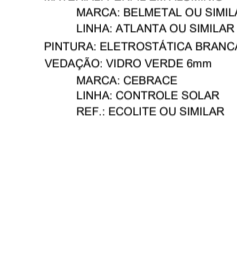

J06 DETALHE - ELEVACÃO
 DIMENSÃO: 2,10X1,10m
 SISTEMA: BASCULANTE/FIXA
 MATERIAL: ALUMÍNIO
 PEITORIL: 1,40 M (REF. PISO INTERNO)
 QUANTIDADE: 06 UNIDADES
 ESC. 1:25

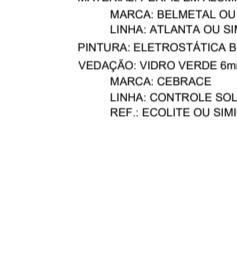

J08 DETALHE - PLANTA
 DIMENSÃO: 5,05X2,50m
 SISTEMA: BASCULANTE/FIXA/ABRIR
 MATERIAL: ALUMÍNIO
 QUANTIDADE: 01 UNIDADE
 ESC. 1:25

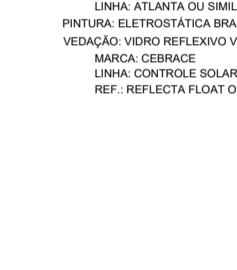

J07 DETALHE - PLANTA
 DIMENSÃO: 10,72X6,94**m
 SISTEMA: BASCULANTE/FIXA/VENEZIANA
 MATERIAL: ALUMÍNIO
 QUANTIDADE: 01 UNIDADE
 ESC. 1:20

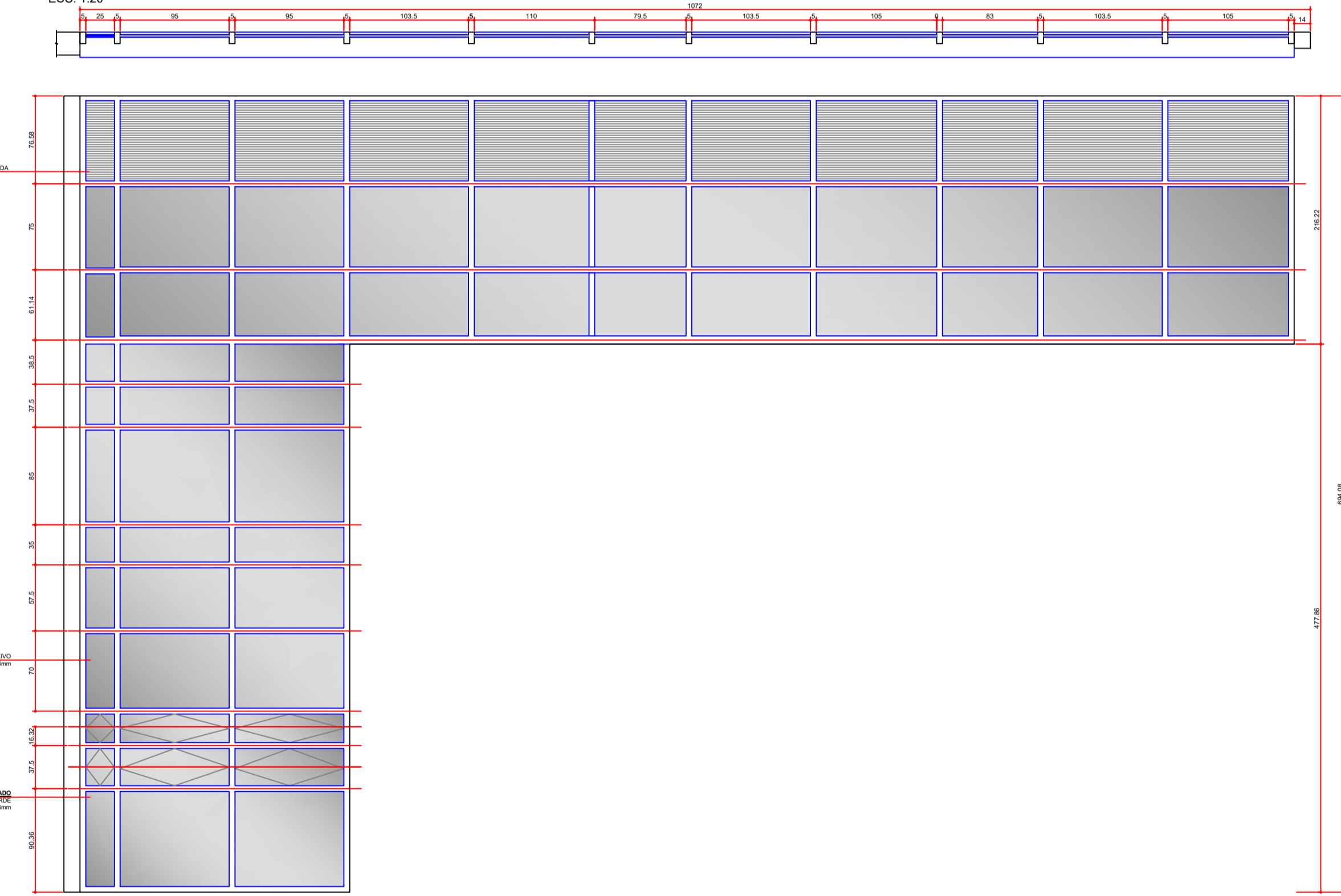

J07
 DIMENSÃO: 10,72X6,94**m
 SISTEMA: BASCULANTE/FIXA/VENEZIANA
 MATERIAL: ALUMÍNIO
 QUANTIDADE: 01 UNIDADE
 ESC. 1:20

MATERIAL: PERFIL EM ALUMÍNIO
 MARCA: BELMETAL OU SIMILAR
 LINHA: ATLANTA OU SIMILAR
 PINTURA: ELETROSTÁTICA BRANCA
 VEDAÇÃO: VIDRO REFLEXIVO VERDE 6mm
 MARCA: CEBRACE
 LINHA: CONTROLE SOLAR
 REF.: REFLECTA FLOAT OU SIMILAR

J09 DETALHE - PLANTA
 DIMENSÃO: 1,30X2,50m
 SISTEMA: ABRIR/FIXA
 MATERIAL: ALUMÍNIO
 QUANTIDADE: 01 UNIDADE
 ESC. 1:25

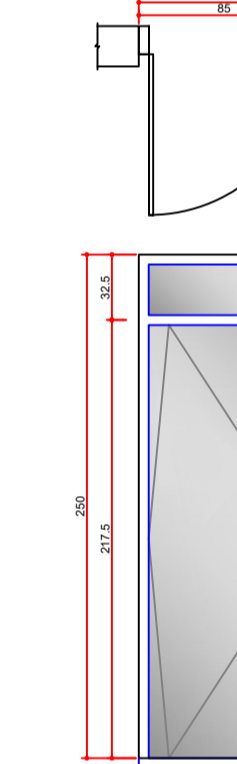

J09
 DIMENSÃO: 1,30X2,50m
 SISTEMA: ABRIR/FIXA
 MATERIAL: ALUMÍNIO
 QUANTIDADE: 01 UNIDADE
 ESC. 1:25

MATERIAL: PERFIL EM ALUMÍNIO
 MARCA: BELMETAL OU SIMILAR
 LINHA: ATLANTA OU SIMILAR
 PINTURA: ELETROSTÁTICA BRANCA
 VEDAÇÃO: VIDRO REFLEXIVO VERDE 6mm
 MARCA: CEBRACE
 LINHA: CONTROLE SOLAR
 REF.: REFLECTA FLOAT OU SIMILAR

J10
 DIMENSÃO: 0,10X0,35m
 SISTEMA: FISA
 MATERIAL: ALUMÍNIO
 QUANTIDADE: 19 UNIDADES
 ESC. 1:25

MATERIAL: PERFIL EM ALUMÍNIO
 MARCA: BELMETAL OU SIMILAR
 LINHA: ATLANTA OU SIMILAR
 PINTURA: ELETROSTÁTICA BRANCA
 VEDAÇÃO: VIDRO REFLEXIVO VERDE 6mm
 MARCA: CEBRACE
 LINHA: CONTROLE SOLAR
 REF.: REFLECTA FLOAT OU SIMILAR

PM1 DETALHE - PLANTA
 DIMENSÃO: 0,70X2,10m
 SISTEMA: ABRIR/FIXA
 QUANTIDADE: 03 UNIDADES
 MATERIAL: MADERA CHAPEADA
 ESC. 1:25

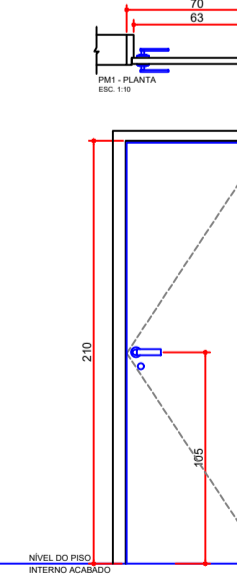

PM1 DETALHE - ELEVACÃO
 DIMENSÃO: 0,70X2,10m
 SISTEMA: ABRIR/FIXA
 QUANTIDADE: 03 UNIDADES
 ESC. 1:25

MATERIAL: MADERA CHAPEADA
 VERNIZ

PM2 DETALHE - PLANTA
 DIMENSÃO: 0,80X2,10m
 SISTEMA: ABRIR/FIXA
 QUANTIDADE: 13 UNIDADES
 MATERIAL: MADERA CHAPEADA
 ESC. 1:25

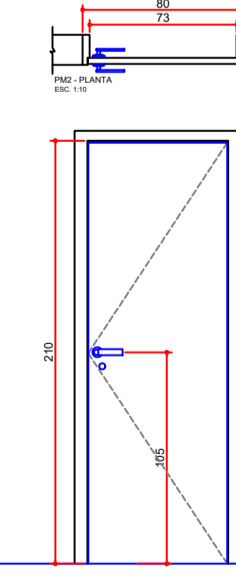

PM2 DETALHE - ELEVACÃO
 DIMENSÃO: 0,80X2,10m
 SISTEMA: ABRIR/FIXA
 QUANTIDADE: 13 UNIDADES
 ESC. 1:25

MATERIAL: MADERA CHAPEADA
 VERNIZ

PM3 DETALHE - PLANTA
 DIMENSÃO: 0,90X2,10m
 SISTEMA: ABRIR/FIXA
 QUANTIDADE: 02 UNIDADES
 MATERIAL: MADERA CHAPEADA
 ESC. 1:25

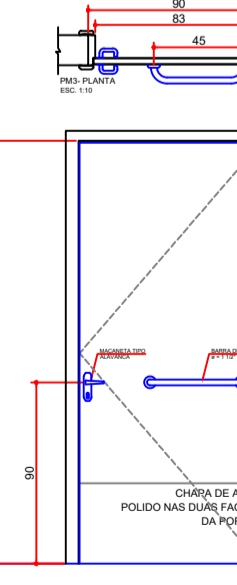

PM3 DETALHE - ELEVACÃO
 DIMENSÃO: 0,90X2,10m
 SISTEMA: ABRIR/FIXA
 QUANTIDADE: 02 UNIDADES
 ESC. 1:25

MATERIAL: MADERA CHAPEADA
 VERNIZ

PM4 DETALHE - PLANTA
 DIMENSÃO: 0,80X2,10m
 SISTEMA: ABRIR/FIXA
 QUANTIDADE: 02 UNIDADES
 MATERIAL: MADERA MACIA
 ESC. 1:25

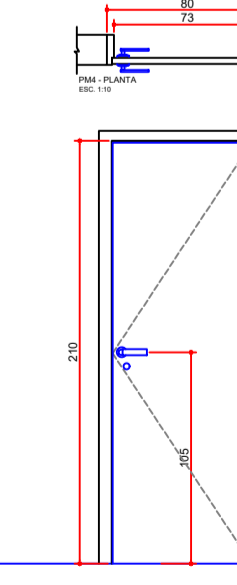

PM4 DETALHE - ELEVACÃO
 DIMENSÃO: 0,80X2,10m
 SISTEMA: ABRIR/FIXA
 QUANTIDADE: 02 UNIDADES
 ESC. 1:25

MATERIAL: MADERA MACIA
 VERNIZ

PM5 DETALHE - PLANTA
 DIMENSÃO: 1,70X2,10m
 SISTEMA: ABRIR 2 FOLHAS
 QUANTIDADE: 01 UNIDADE
 MATERIAL: MADERA CHAPEADA
 ESC. 1:25

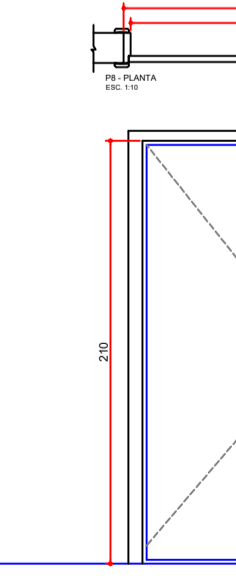

PM5 DETALHE - ELEVACÃO
 DIMENSÃO: 1,70X2,10m
 SISTEMA: ABRIR 2 FOLHAS
 QUANTIDADE: 01 UNIDADE
 ESC. 1:25

MATERIAL: MADERA CHAPEADA
 VERNIZ

O AUTOR DO PROJETO E O RESPONSÁVEL TÉCNICO, SÃO RESPONSÁVEIS CIVIL E ADMINISTRATIVAMENTE PELO ATENDIMENTO DA LEGISLAÇÃO MUNICIPAL, E NORMAS BRASILEIRAS VIGENTES, SUJEITANDO-SE AS SANÇÕES LEGAIS DECORRENTES DE EVENTUAIS PREJUÍZOS A TERCEIROS.

PREFEITURA MUNICIPAL DE SANTO ANTONIO DO SUDESTE - PR

PROFESSORA: [Nome] | SECRETARIA DE EDUCAÇÃO: [Nome]

DESA: [Nome] | ESCRIÇÃO REGIONAL: [Nome]

DESA: [Nome] | ESCRIÇÃO REGIONAL DO MUNICÍPIO A SER IMPLANTADA: [Nome]

TÍTULO: [Nome] | CONTRIBUIÇÃO ALTERNATIVA E PRIVILEGIOS: [Nome]

AUTOR DO PROJETO / REGISTRO PROF: [Nome] | ARQUITETÔNICO

RESPOSTA: [Nome]

ESQUADRIAS

ASSINATURA: [Nome] | DATA: [Data]

REVISÃO: [Nome] | DATA: [Data]

ESCALA DO DESENHO: [Escala] | RECALCULO: [Nome]

PROPOSTA: [Nome] | DELIBERAÇÃO: [Data]

ARQ 13 15



TABELA DE ÁREAS
ÁREA TOTAL
376,73m²

LEGENDA E ESPECIFICAÇÕES
TABELA DE ESQUADRIAS

PORTAS COMUNS	COD	MATERIAL	DIMENSÕES	PERFIL	QTD.	SISTEMA	ACABAMENTO
PM1	MADEIRA	0,70X2,10 M	-	03	ABRIR	MADEIRA CHAPADA - VERNIZ	
PM2	MADEIRA	0,80X2,10 M	-	13	ABRIR	MADEIRA CHAPADA - VERNIZ	
PM3	MADEIRA	0,80X2,10 M	-	02	ABRIR	MADEIRA CHAPADA - VERNIZ	
PM4	MADEIRA	0,80X2,10 M	-	02	ABRIR	MADEIRA MACIÇA - VERNIZ	
PM5	MADEIRA	1,70X2,10 M	-	01	ABRIR - 2 FOLHAS	MADEIRA CHAPADA - VERNIZ	
PD1	ACO	0,80X1,50 M	0,60	01	ABRIR	CHAPA DE AÇO	

PORTAS DE SEGURANÇA

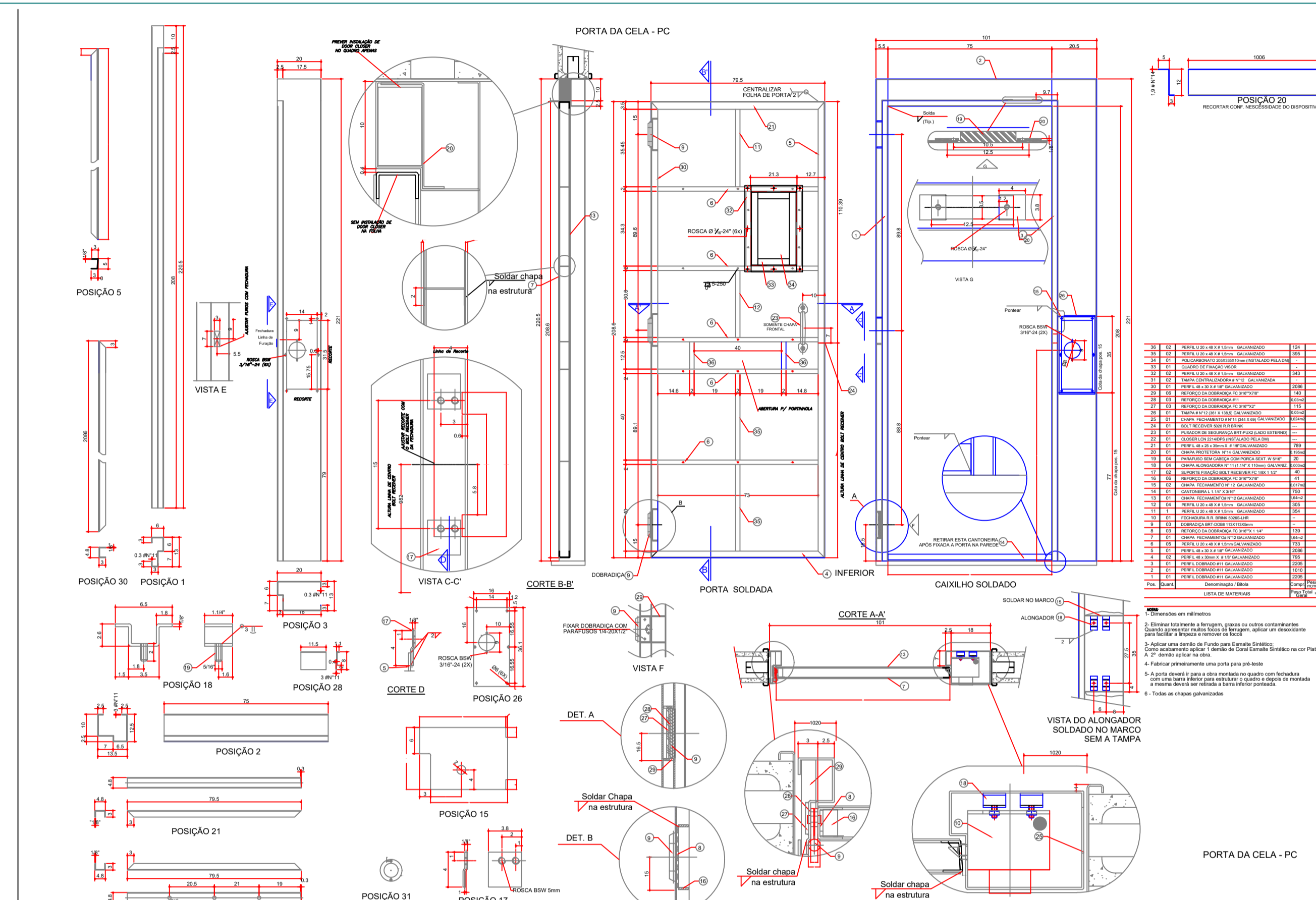
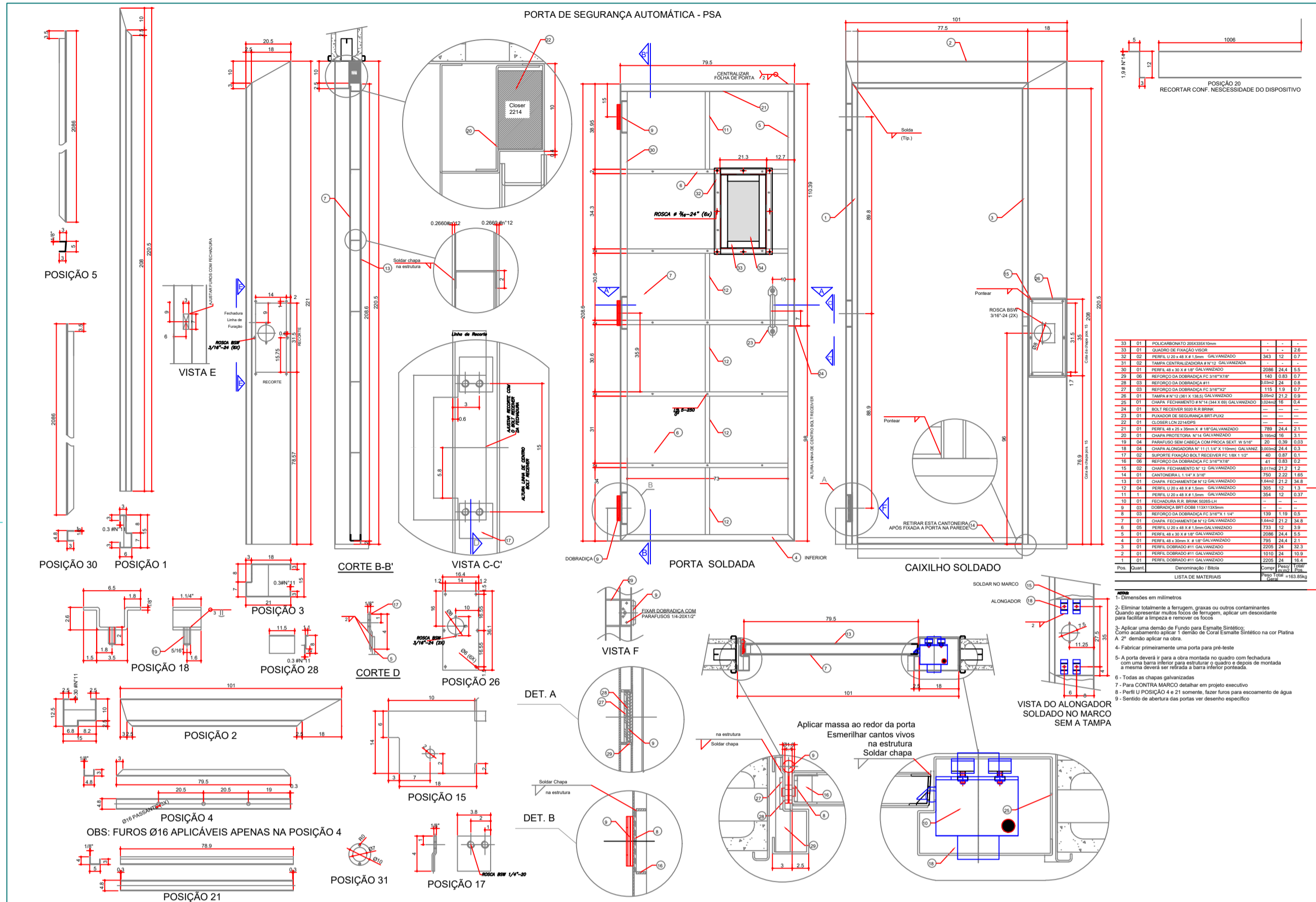
PC	ACO	0,80X2,10 M	-	02	ABRIR	CHAPA DE AÇO
PSA	ACO	1,00X2,10 M	-	04	ABRIR	CHAPA DE AÇO
PSM	ACO	0,80X2,10 M	-	01	ABRIR	CHAPA DE AÇO

VISORES

VSI	ALUMINIO	2,20X1,10 M	1,10M	01	FIXA	VIDRO LAMINADO/ESPESURADO REFLETIVO BRANCO 6mm
VSP	ALUMINIO	0,80X2,10 M	0,60M	01	FIXA	VIDRO LAMINADO/ESPESURADO REFLETIVO BRANCO 6mm

JANELAS

J1	ALUMINIO	0,70X1,20M	0,70M	15	FIXA	POLICARBONATO 6mm
J2	ALUMINIO	1,00Mx1,0	2,25	07	BASECULANTE	PINTURA ELETROSTATICA - BRANCA
J3	ALUMINIO	2,70X1,10 M	1,40M	01	3 FOLHAS FIXAS	PINTURA ELETROSTATICA - BRANCA
J4	ALUMINIO	1,80X1,10M	1,40M	01	3 FOLHAS FIXAS	PINTURA ELETROSTATICA - BRANCA
J5	ALUMINIO	2,40X1,10 M	1,40M	04	3 FOLHAS FIXAS	PINTURA ELETROSTATICA - BRANCA
J6	ALUMINIO	2,10X1,10 M	1,40M	03	3 FOLHAS FIXAS	PINTURA ELETROSTATICA - BRANCA
J7	ALUMINIO	0,50Mx1,10	0,00M	01	3 FOLHAS FIXAS	PINTURA ELETROSTATICA - BRANCA
J8	ALUMINIO	1,30X2,50M	0,00M	01	3 FOLHAS FIXAS	PINTURA ELETROSTATICA - BRANCA
J9	ALUMINIO	1,30X2,50	0,00M	01	3 FOLHAS FIXAS	PINTURA ELETROSTATICA - BRANCA
J10	ALUMINIO	0,10X2,10M	2,10M	19	FIXA	PINTURA ELETROSTATICA - BRANCA

NOTAS:

- Aplicar sobre o policarbonato película reflexiva idêntica ao vidro reflexivo das esquadrias da fachada principal;
- Confeitar medida na obra;
- Medir gabaritos pelas elevações e cortes.

ACABAMENTOS

1 PISO
1 PISO CERÂMICO 40x40cm - MODELO HERCULES - COR WHITE - MARCA CERISA OU SIMILAR
2 PISO SOLERA DE GRANITO POLIDO - PRETO CREI ITALIA
3 PISO INDUSTRIAL DE ALTA DENSIDADE - TIPO KOROUR
4 PISO INTERTRAVADO DE CONCRETO TIPO "PAVER" ESP 6cm, FORMAS RETANGULARES
5 COR C/INCL - PISO 150x150cm - PISO INTERTRAVADO DE CONCRETO TIPO "PAVER" ESP 6cm, FORMAS RETANGULARES
6 COR CINZA - PISO 150x150cm
7 GRAMA
8 PISO TÁTIL - ALERTA E DIRECIONAL, 25x25cm, COR CINZA CLARO
9 PISO DE CIMENTO ALISADO

PAREDES

1 PINTURA 100% ACRILICA FOSCA
2 REVESTIMENTO CERÂMICO, 25x30cm ATÉ O TETO - MODELO CLEAN - MARCA CERISA OU SIMILAR
3 PAREDE EM CONCRETO APARENTE - ACABAMENTO EM VERNIZ
4 PASTILHA CERÂMICA 10x10cm - MARCA ATLAS - LINHA Ônix - COR GLADIOL OU SIMILAR
5 PASTILHA CERÂMICA 10x10cm - MARCA ATLAS - LINHA Ônix - COR MANICA OU SIMILAR
6 ARGAMASSA RASADA - PINTURA TINTA ACRILICA - COR CRETA OU SIMILAR
7 REVESTIMENTO EM CHAPA DE ALUMINIO COMPOSTO - ACM - COR NATURAL

TETO

1 FORRO DE GESSO ACARTONADO, COM DESTAQUE DE 2CM
2 PINTURA 100% ACRILICA - SOBRE LAJE
3 REVESTIMENTO EM CHAPA DE ALUMINIO COMPOSTO - ACM - COR NATURAL

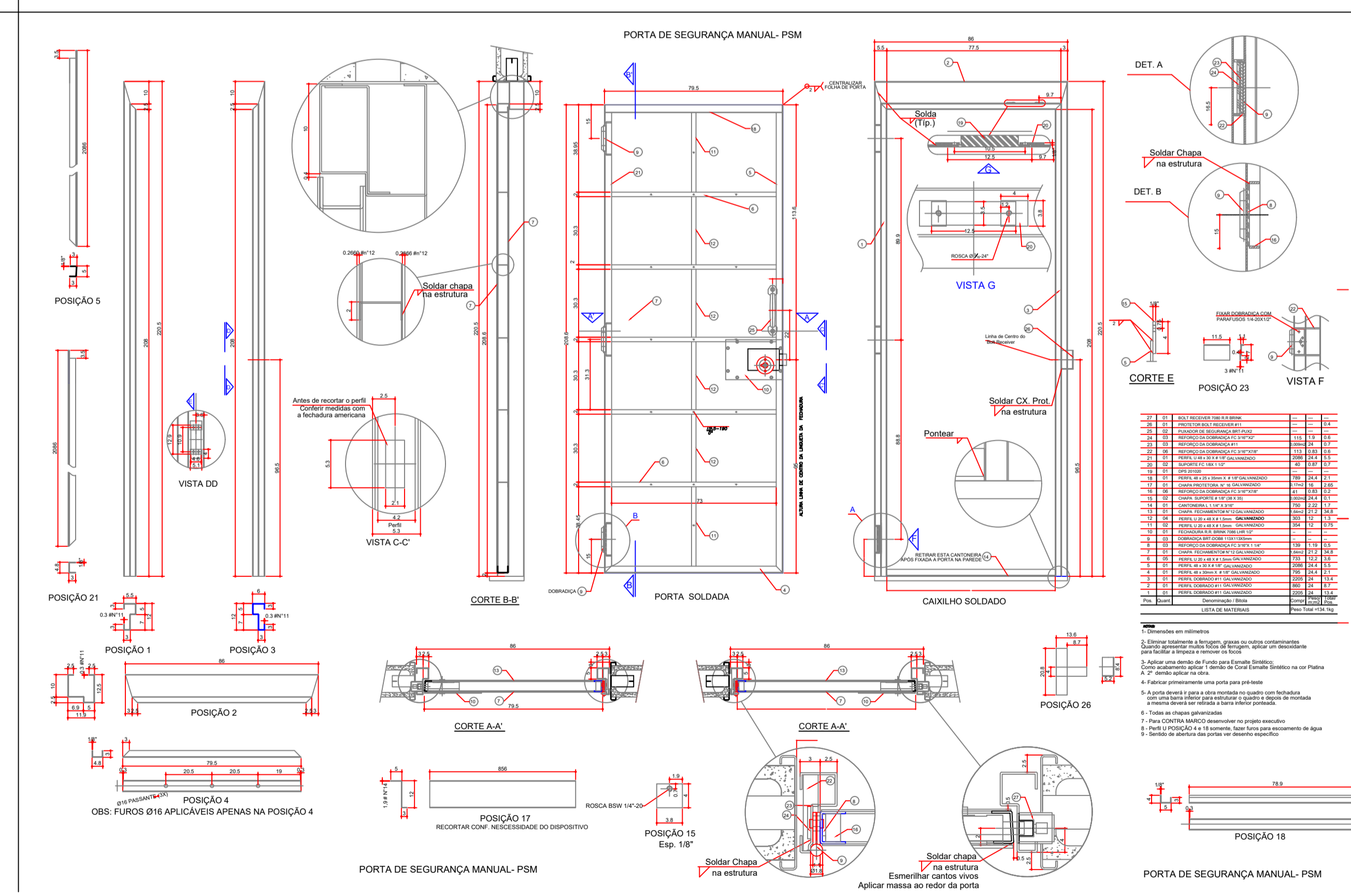
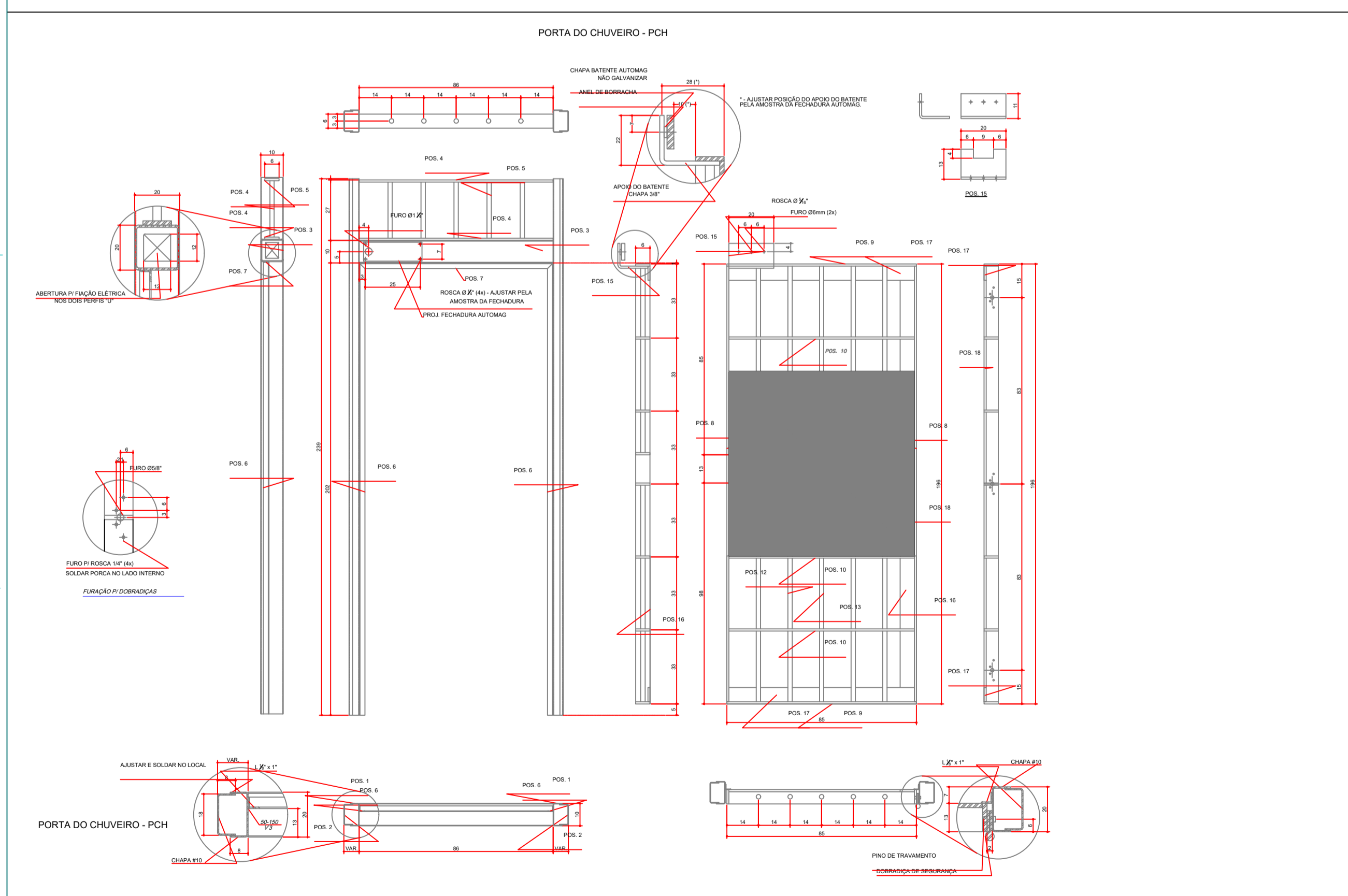





PREFEITURA MUNICIPAL DE SANTO ANTONIO DO SUDESTE - PR

ARQUITETÔNICO

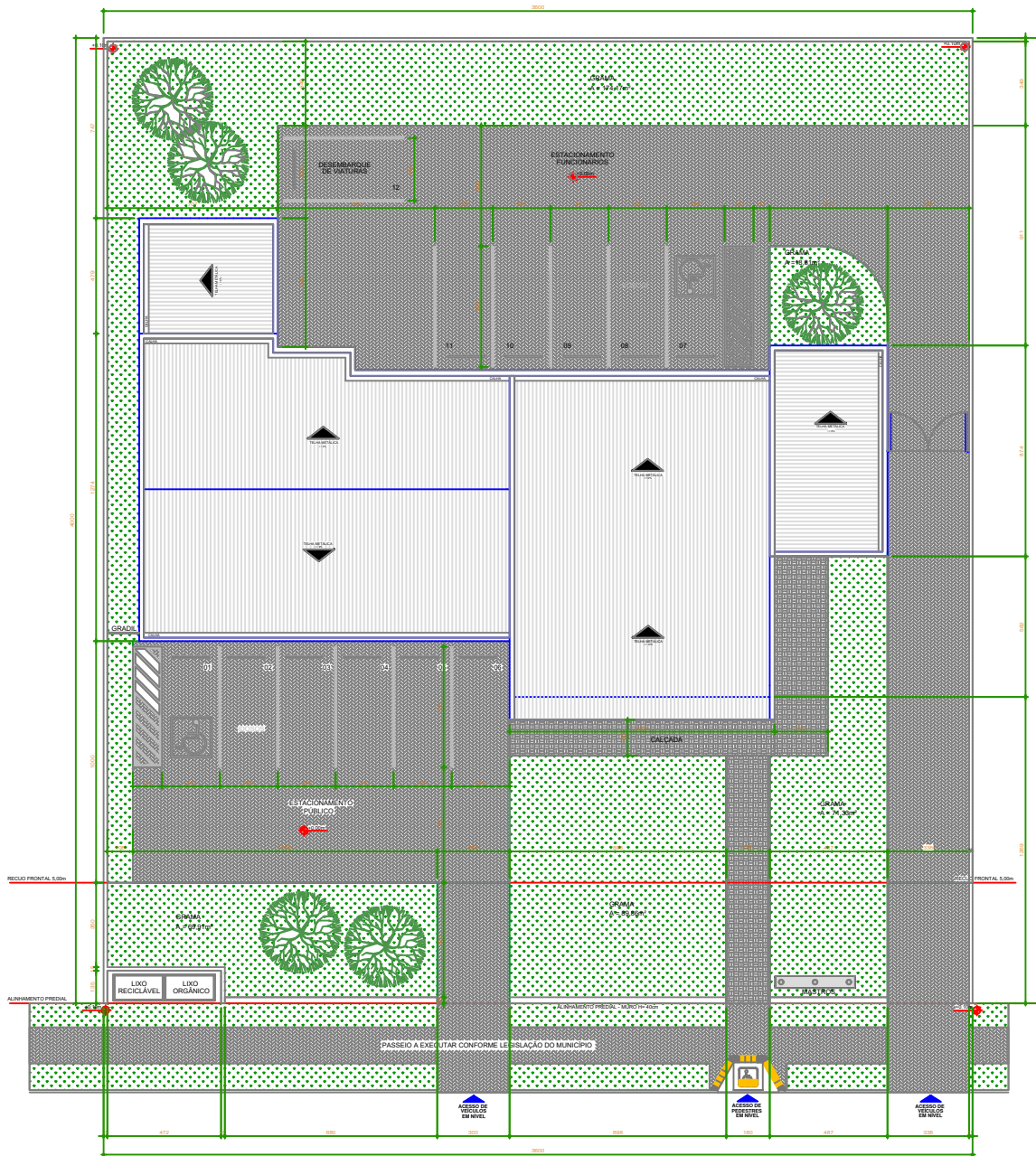
ESQUADRIAS

ARQ 14.15



-  CALÇADA EM BLOCOS DE CONCRETO INTERTRAVADOS 10x20x6cm - PADRÃO "ESCALMA"
-  CALÇADA EM BLOCOS DE CONCRETO INTERTRAVADOS 10x20x6cm - PADRÃO "DAMA"
-  GRAMA

QUADRO DE ESTATÍSTICA E PARÂMETROS URBANÍSTICOS	
CARACTERÍSTICAS DO LOTE	
ZONEAMENTO:	
ÁREA DO LOTE:	1.172,00m ²
TESTADAS:	42,8m / 25,6m / 26m / 48,6m
MATRÍCULA:	
QUADRO DE ÁREAS	
A CONSTRUIR	ÁREA COMPUTÁVEL
TÉRREO:	376,73m ²

IMPLANTAÇÃO GENÉRICA

ESCALA 1:100



O AUTOR DO PROJETO E O RESPONSÁVEL TÉCNICO, SÃO RESPONSÁVEIS CIVIL E ADMINISTRATIVAMENTE PELO ATENDIMENTO DA LEGISLAÇÃO MUNICIPAL E NORMAS BRASILEIRAS VIGENTES, SUJEITANDO-SE AS SANÇÕES LEGAIS DECORRENTES DE EVENTUAIS PREJUÍZOS A TERCEIROS.

PREFEITURA MUNICIPAL DE		SANTO ANTONIO DO SUDOESTE - PR	
PROPRIETÁRIO:	MUNICÍPIO:	PROJETO:	ARQUITETÔNICO
SECRETARIA DE SEGURANÇA PÚBLICA	SANTO ANTONIO DO SUDOESTE - PR	REFERÊNCIA:	PLANTA 1º PAVIMENTO
TÍTULO:	SECRETARIA REGIONAL	REVISÃO:	VALORES
DELEGACIA CIDADÃ PADRÃO IA	SECRETARIA REGIONAL DO MUNICÍPIO A SER IMPLANTADO	DATA:	ASSINATURA
LOCAL:	TÍTULO:	ESCALA DO DESENHO:	INDICAÇÃO
REALIZADOR/PROF. LEONEL DE MOURA BRIZOLA	CONDIÇÃO: ALVENARIA ATÉ 1 PAVIMENTO	MEDIANO:	DELEGACIA CIDADÃ
AUTOR DO PROJETO / REGISTRO PROF. TESSA CESAR AUGUSTO PEREIRA DE CARVALHO			

ARQ
01 15

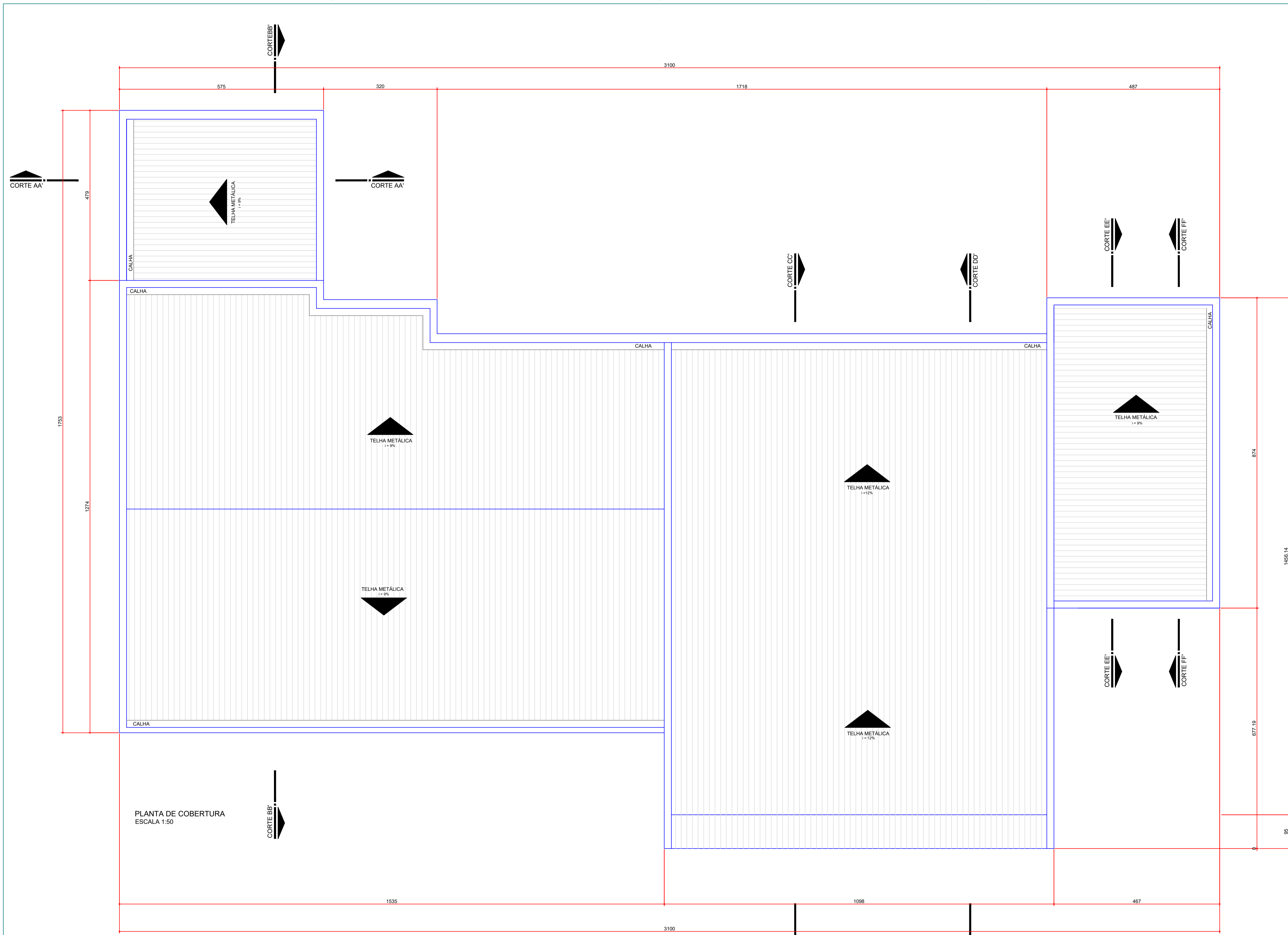

PLANTA DE COBERTURA
ESCALA 1:50



DIAGRAMA DE ÁREAS - PAVIMENTO TÉRREO

- ▨ ÁREA COMPUTÁVEL - 354,50m²
- ▩ ÁREA EXCEDENTE COMPUTÁVEL DE COBERTURA - 22,23m²
- ▧ ÁREA DE PROJEÇÃO DE COBERTURA NÃO COMPUTÁVEL - 31,37m²

ÁREA COMPUTÁVEL TOTAL DO TÉRREO: 376,73m²

O AUTOR DO PROJETO E O RESPONSÁVEL TÉCNICO, SÃO RESPONSÁVEIS CIVIL E ADMINISTRATIVAMENTE PELO ATENDIMENTO DA LEGISLAÇÃO MUNICIPAL E NÓRMAS BRASILEIRAS VIGENTES, SUJEITANDO-SE ÀS SANÇÕES LEGAIS DECORRENTES DE EVENTUAIS PREJUÍZOS A TERCEIROS.

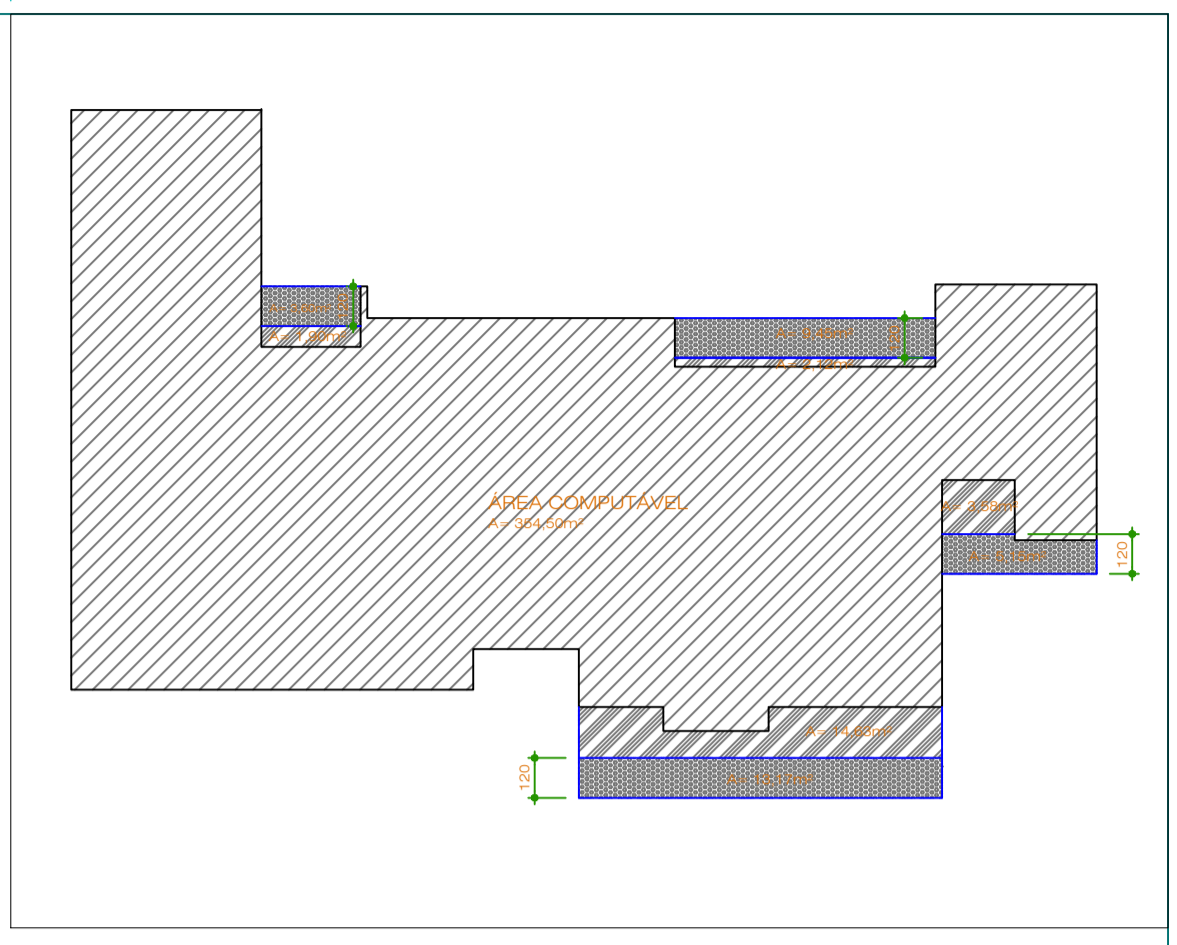
 PREFEITURA MUNICIPAL DE SANTO ANTONIO DO SUDOESTE - PR 	
PROPRIETÁRIO: SECRETARIA DE SEGURANÇA PÚBLICA DELEGACIA CIDADÃ PADRÃO IA	MUNICÍPIO: SANTO ANTONIO DO SUDOESTE PR ESCRITÓRIO REGIONAL: ESCRITÓRIO REGIONAL DO MUNICÍPIO A SER IMPLANTADO
LOCAL: RUA GOVERNADOR LEONEL DE MOURA BRIZOLA	TIPO: CONSTRUÇÃO AVENIDA LATE 1 PAVIMENTO
AUTOR DO PROJETO / REGISTRO PROF: REG. Nº 149480	PROJETO: ARQUITETÔNICO COBERTURA
ASSINATURA: RICARDO ANTONIO ORTINA PREFEITO MUNICIPAL	DESENHADO: VALDECIR DATA: AGOSTO / 2021 ESCALA DO DESENHO: INDICADA ARQUIVO: DELEGACIA CIDADÃ

**ARQ
02 15**

TABELA DE ÁREAS

ÁREA TOTAL
376,73m²

LEGENDA E ESPECIFICAÇÕES
TABELA DE ESQUADRIAS

PORTAS COMUNS						
COD	MATERIAL	DIMENSÕES	PEITORIL	QTD.	SISTEMA	ACABAMENTO
PM1	MADERA	0,70X2,10 M	-	03	ABRIR	MADERA CHAPEADA - VERNIZ
PM2	MADERA	0,80X2,10 M	-	13	ABRIR	MADERA CHAPEADA - VERNIZ
PM3	MADERA	0,90X2,10 M	-	02	ABRIR	MADERA CHAPEADA - VERNIZ
PM4	MADERA	0,80X2,10 M	-	02	ABRIR	MADERA MACIÇA - VERNIZ
PM5	MADERA	1,70X2,10 M	-	01	ABRIR - 2 FOLHAS	MADERA CHAPEADA - VERNIZ
P01	AÇO	0,60X1,50 M	0,40	01	ABRIR	CHAPA DE AÇO
PORTAS DE SEGURANÇA						
PC	AÇO	0,80X2,10 M	-	02	ABRIR	CHAPA DE AÇO
PSA	AÇO	1,00X2,10 M	-	04	ABRIR	CHAPA DE AÇO
PSM	AÇO	0,80X2,10 M	-	01	ABRIR	CHAPA DE AÇO
VISOSES						
VSI	ALUMÍNIO	2,20X1,10 M	1,10M	01	FIXA	VIDRO LAMINADO ESPELHADO REFLETIVO BRONZE 6mm
VSP	ALUMÍNIO	0,90X0,55 M	0,85M	01	FIXA	POLICARBONATO 9,5mm
JANELAS						
J01	ALUMÍNIO	0,179X1,25M	0,70M	15	FIXA	POLICARBONATO 6mm PINTURA ELETROSTÁTICA - BRANCA
J02	ALUMÍNIO	1,00X0,45	2,05	07	BASCULANTE	PINTURA ELETROSTÁTICA - BRANCA VIDRO MINI BOREAL 4mm
J03	ALUMÍNIO	2,70X1,10 M	1,40M	01	3 FOLHAS FIXAS 3 FOLHAS BASCULANTES	VIDRO VERDE 6mm PINTURA ELETROSTÁTICA - BRANCA
J04	ALUMÍNIO	1,50X1,10M	1,40M	01	2 FOLHAS FIXAS 3 FOLHAS BASCULANTES	VIDRO VERDE 6mm PINTURA ELETROSTÁTICA - BRANCA
J05	ALUMÍNIO	2,40X1,10 M	1,40M	04	3 FOLHAS FIXAS 3 FOLHAS BASCULANTES	VIDRO VERDE 6mm PINTURA ELETROSTÁTICA - BRANCA
J06	ALUMÍNIO	2,10X1,10 M	1,40M	03	3 FOLHAS FIXAS 3 FOLHAS BASCULANTES	VIDRO VERDE 6mm PINTURA ELETROSTÁTICA - BRANCA
J07	ALUMÍNIO	10,58X6,94**M	0,00M	01	43 FOLHAS FIXAS 8 FOLHAS BASCULANTES 3 FOLHAS VENTILADOR	VIDRO TEMPERADO REFLETIVO VERDE 6mm PINTURA ELETROSTÁTICA - BRANCA
J08	ALUMÍNIO	5,05X2,50M	0,00M	01	8 FOLHAS FIXAS 5 FOLHAS BASCULANTES 2 FOLHAS VENTILADOR	VIDRO TEMPERADO REFLETIVO VERDE 6mm PINTURA ELETROSTÁTICA - BRANCA
J09	ALUMÍNIO	1,30X2,50	0,00M	01	58 FOLHAS FIXAS 8 FOLHAS BASCULANTES 1 VENEZIANA VENTILADOR	VIDRO TEMPERADO REFLETIVO VERDE 6mm PINTURA ELETROSTÁTICA - BRANCA
J10	ALUMÍNIO	0,10X0,35M	2,15M	19	FIXA	POLICARBONATO 6mm PINTURA ELETROSTÁTICA - BRANCA

NOTAS:
* - Aplicar sobre o policarbonato película reflexiva idêntica ao vidro reflexivo das esquadrias da fachada principal;
** - Conferir medida na obra.
*** - Medir peitoris pelas elevações e cortes.

ACABAMENTOS

PISO	
1	- PISO CERÂMICO 40x40cm - MODELO HÉRCULES - COR WHITE - MARCA CECRISA OU SIMILAR
2	- PISO / SOLERA DE GRANITO POLIDO - PRETO OCRE ITABIRA
3	- PISO INDUSTRIAL DE ALTA DENSIDADE - TIPO KORODUR
4	- PISO INTERTRAVADO DE CONCRETO, TIPO "PAVER", ESP. 6cm, FORMAS RETANGULARES COR CINZA - PADRÃO "DAMA"
5	- PISO INTERTRAVADO DE CONCRETO, TIPO "PAVER", ESP. 6cm, FORMAS RETANGULARES COR CINZA - PADRÃO "ESCAMA"
6	- GRAMA
7	- PISO TÁTIL: ALERTA E DIRECIONAL, 25x25cm, COR CINZA CLARO
8	- PISO DE CIMENTO ALISADO
PAREDES	
1	- PINTURA 100% ACRÍLICA FOSCA
2	- REVESTIMENTO CERÂMICO, 20x30cm ATÉ O TETO - MODELO CLEAN - MARCA CECRISA OU SIMILAR
3	- PAREDE EM CONCRETO APARENTE - ACABAMENTO EM VERNIZ
4	- PASTILHA CERÂMICA 10x10cm - MARCA ATLAS - LINHA ÔNIX - COR GLACIAL OU SIMILAR
5	- PASTILHA CERÂMICA 10x10cm - MARCA ATLAS - LINHA ÔNIX - COR MANACÁ OU SIMILAR
6	- ARGAMASSA RASPADA - PINTURA TINTA ACRÍLICA - COR CRETA OU SIMILAR
7	- REVESTIMENTO EM CHAPA DE ALUMÍNIO COMPOSTO - ACM - COR NATURAL
TETO	
1	- FORRO DE GESSO ACARTONADO, COM DESTAQUE DE 2CM
2	- PINTURA 100% ACRÍLICA - SOBRE LAJE
3	- REVESTIMENTO EM CHAPA DE ALUMÍNIO COMPOSTO - ACM - COR NATURAL

O AUTOR DO PROJETO E O RESPONSÁVEL TÉCNICO, SÃO RESPONSÁVEIS CIVIL E ADMINISTRATIVAMENTE PELO ATENDIMENTO DA LEGISLAÇÃO MUNICIPAL E NORMAS BRASILEIRAS VIGENTES, SUJEITANDO-SE AS SANÇÕES LEGAIS DECORRENTES DE EVENTUAIS PREJUIZOS A TERCEIROS.

PREFEITURA MUNICIPAL DE SANTO ANTONIO DO SUDOESTE - PR	
PROPRIETÁRIO: SECRETARIA DE SEGURANÇA PÚBLICA	MUNICÍPIO: SANTO ANTONIO DO SUDOESTE PR
OBRA: DELEGACIA CIDADÃ PADRÃO IA	ESCRITÓRIO REGIONAL: ESCRITÓRIO REGIONAL DO MUNICÍPIO A SER IMPLANTADO
LOCAL: GOVERNADOR LEONEL DE MOURA BRIZOLA	TIPO: CONSTRUÇÃO: ALVENARIA ATÉ 1 PAVIMENTO
AUTOR DO PROJETO / REGISTRO PROF: TEG - CESAR AUGUSTO CRISTES CREA-PR-21480	PROF. REGISTRO: ARQUITETÔNICO
ASSINATURA: RICARDO ANTONIO CRISTES PREFEITO MUNICIPAL	DESENHO: PLANTA
	DATA: AGOSTO/2024
	ESCALA DO DESENHO: INDICADA
	ARQUIVO:

ARQ
03 15

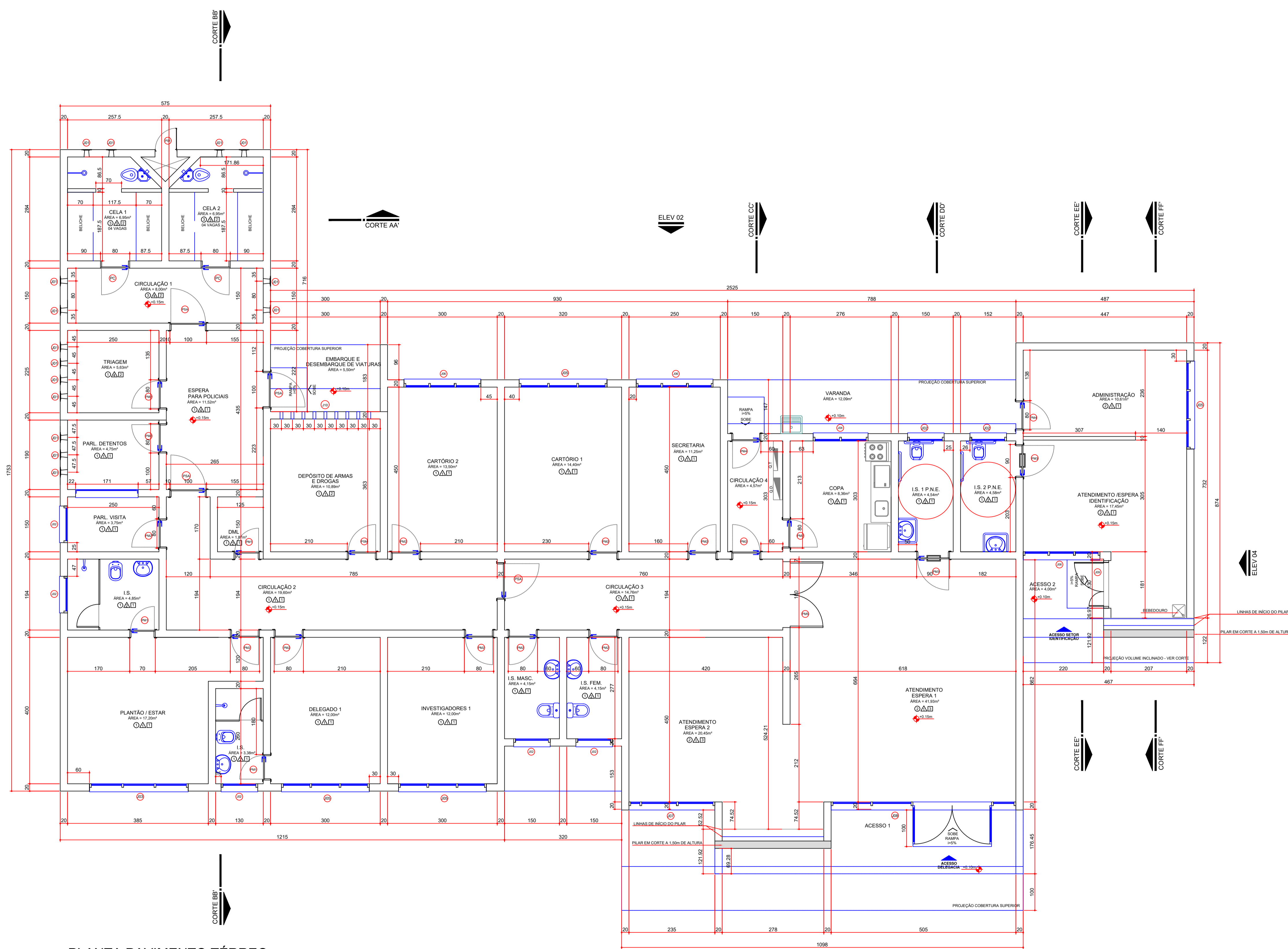

PLANTA PAVIMENTO TÉRREO
ESCALA 1:50
ÁREA: 376,73m²

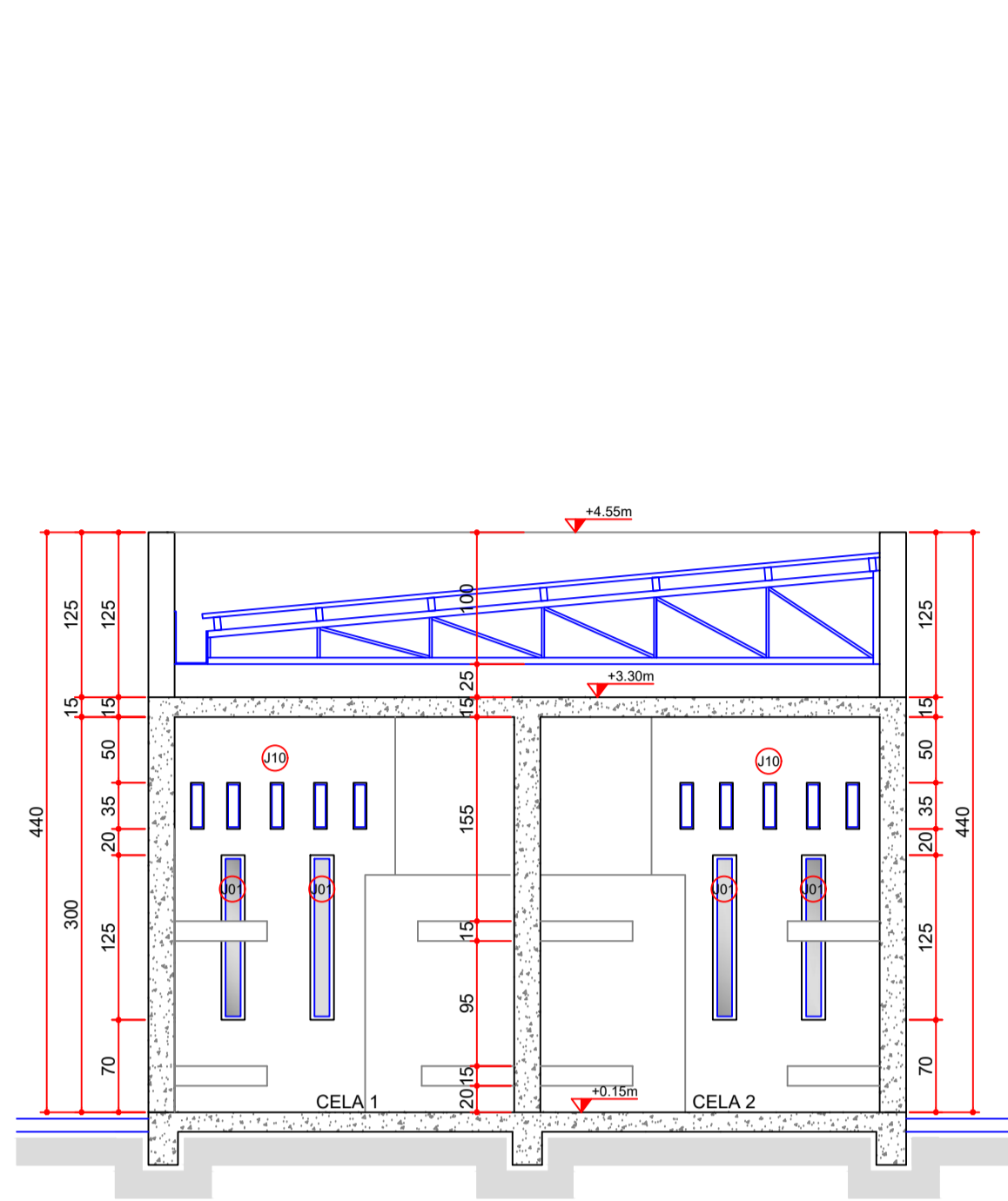

CORTE AA
ESCALA 1:50

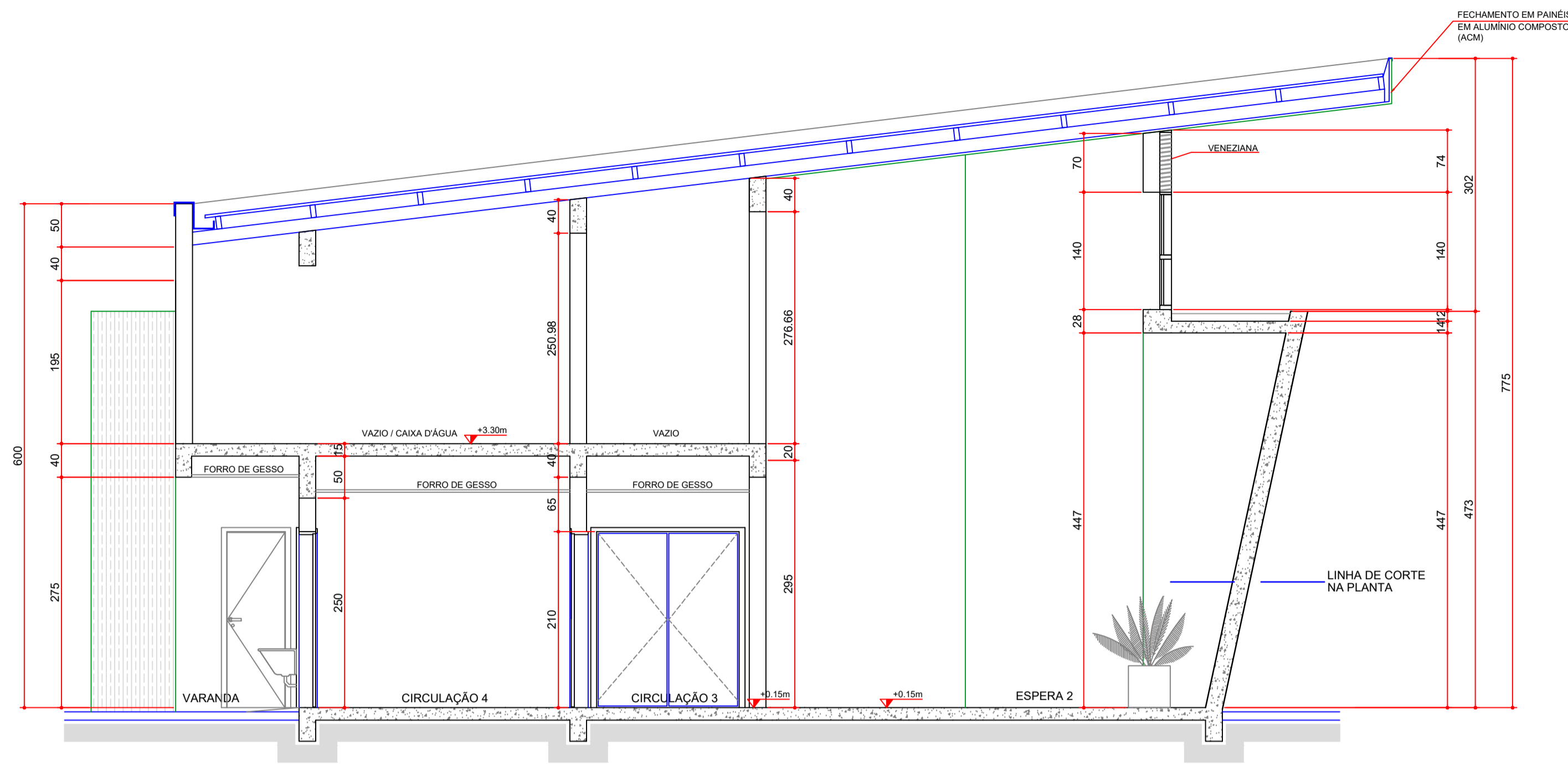

CORTE CC
ESCALA 1:50

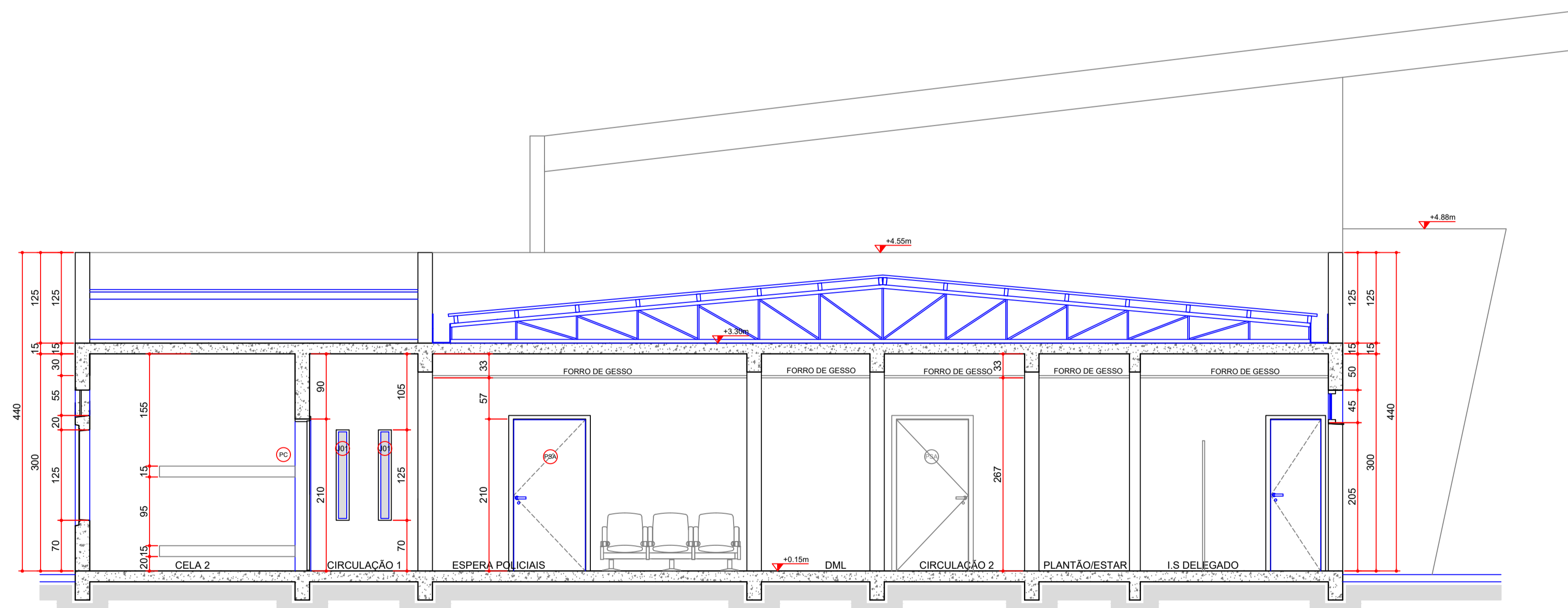

CORTE BB
ESCALA 1:50

TABELA DE ÁREAS

ÁREA TOTAL	376,73m²
------------	----------

LEGENDA E ESPECIFICAÇÕES
TABELA DE ESQUADRIAS

PORTAS COMUNS									
COD.	MATERIAL	DIMENSOES	PEITORIL	QTD.	SISTEMA	ACABAMENTO			
PM1	MADEIRA	0,70X2,10 M	-	03	ABRIR	MADEIRA CHAPEADA - VERNIZ			
PM2	MADEIRA	0,80X2,10 M	-	13	ABRIR	MADEIRA CHAPEADA - VERNIZ			
PM3	MADEIRA	0,90X2,10 M	-	02	ABRIR	MADEIRA CHAPEADA - VERNIZ			
PM4	MADEIRA	0,80X2,10 M	-	02	ABRIR	MADEIRA MACIÇA - VERNIZ			
PM5	MADEIRA	1,70X2,10 M	-	01	ABRIR - 2 FOLHAS	MADEIRA CHAPEADA - VERNIZ			
P01	AÇO	0,60X1,50 M	0,40	01	ABRIR	CHAPA DE AÇO			
PORTAS DE SEGURANÇA									
PC	AÇO	0,80X2,10 M	-	02	ABRIR	CHAPA DE AÇO			
PSA	AÇO	1,00X2,10 M	-	04	ABRIR	CHAPA DE AÇO			
PSM	AÇO	0,80X2,10 M	-	01	ABRIR	CHAPA DE AÇO			
VISORES									
VSI	ALUMÍNIO	2,20X1,10 M	1,10M	01	FIXA	VIDRO LAMINADO ESPELHADO REFLETIVO BRONZE 6mm			
VSP	ALUMÍNIO	0,90X0,55 M	0,85M	01	FIXA	POLICARBONATO 9,5mm			
JANELAS									
J01	ALUMÍNIO	0,179X1,25M	0,70M	15	FIXA	POLICARBONATO 6mm PINTURA ELETROSTÁTICA - BRANCA			
J02	ALUMÍNIO	1,00x0,45	2,05	07	BASCULANTE	PINTURA ELETROSTÁTICA - BRANCA VIDRO MINI BOREAL 4mm			
J03	ALUMÍNIO	2,70X1,10 M	1,40M	01	3 FOLHAS FIXAS 3 FOLHAS BASCULANTES	VIDRO VERDE 6mm PINTURA ELETROSTÁTICA - BRANCA			
J04	ALUMÍNIO	1,50X1,10M	1,40M	01	2 FOLHAS FIXAS 2 FOLHAS BASCULANTES	VIDRO VERDE 6mm PINTURA ELETROSTÁTICA - BRANCA			
J05	ALUMÍNIO	2,40X1,10 M	1,40M	04	3 FOLHAS FIXAS 3 FOLHAS BASCULANTES	VIDRO VERDE 6mm PINTURA ELETROSTÁTICA - BRANCA			
J06	ALUMÍNIO	2,10X1,10 M	1,40M	03	3 FOLHAS FIXAS 3 FOLHAS BASCULANTES	VIDRO VERDE 6mm PINTURA ELETROSTÁTICA - BRANCA			
J07	ALUMÍNIO	10,58X6,94**M	0,00M	01	43 FOLHAS FIXAS 8 FOLHAS BASCULANTES 3 VENEZIANAS VENTILADAS	VIDRO TEMPERADO REFLETIVO VERDE 6mm PINTURA ELETROSTÁTICA - BRANCA			
J08	ALUMÍNIO	5,05X2,50M	0,00M	01	5 FOLHAS FIXAS 2 FOLHAS DE ABRIR	VIDRO TEMPERADO REFLETIVO VERDE 6mm PINTURA ELETROSTÁTICA - BRANCA			
J09	ALUMÍNIO	1,30X2,50	0,00M	01	58 FOLHAS FIXAS 6 FOLHAS BASCULANTES 11 VENEZIANAS VENTILADAS	VIDRO TEMPERADO REFLETIVO VERDE 6mm PINTURA ELETROSTÁTICA - BRANCA			
J10	ALUMÍNIO	0,10X0,35M	2,15M	19	FIXA	POLICARBONATO 6mm PINTURA ELETROSTÁTICA - BRANCA			

NOTAS:

- * - Aplicar sobre o policarbonato película reflexiva idêntica ao vidro reflexivo das esquadrias da fachada principal;
- ** - Conferir medida na obra.
- *** - Medir peitoril pelas elevações e cortes.

ACABAMENTOS

PISO	
1	- PISO CERÂMICO 40x40cm - MODELO HÉRCULES - COR WHITE - MARCA CECRISA OU SIMILAR
2	- PISO/ SOLEIRA DE GRANITO POLIDO - PRETO OCRE ITABIRA
3	- PISO INDUSTRIAL DE ALTA DENSIDADE - TIPO KORODUR
4	- PISO INTERTRAVADO DE CONCRETO, TIPO "PAVER", ESP. 6cm, FORMAS RETANGULARES COR CINZA - PADRÃO "DAMA"
5	- PISO INTERTRAVADO DE CONCRETO, TIPO "PAVER", ESP. 6cm, FORMAS RETANGULARES COR CINZA - PADRÃO "ESCAMA"
6	- GRAMA
7	- PISO TÁTIL: ALERTA E DIRECIONAL, 25x25cm, COR CINZA CLARO
8	- PISO DE CIMENTO ALISADO
PAREDES	
1	- PINTURA 100% ACRÍLICA FOSCA
2	- REVESTIMENTO CERÂMICO, 20x30cm ATÉ O TETO - MODELO CLEAN - MARCA CECRISA OU SIMILAR
3	- PAREDE EM CONCRETO APARENTE - ACABAMENTO EM VERNIZ
4	- PASTILHA CERÂMICA 10X10cm - MARCA ATLAS - LINHA ÔNIX - COR GLACIAL OU SIMILAR
5	- PASTILHA CERÂMICA 10X10cm - MARCA ATLAS - LINHA ÔNIX - COR MANACÁ OU SIMILAR
6	- ARGAMASSA RASPADA - PINTURA TINTA ACRÍLICA - COR CRETA OU SIMILAR
7	- REVESTIMENTO EM CHAPA DE ALUMÍNIO COMPOSTO - ACM - COR NATURAL
TETO	
1	- FORRO DE GESSO ACARTONADO, COM DESTAQUE DE 2CM
2	- PINTURA 100% ACRÍLICA - SOBRE LAJE
3	- REVESTIMENTO EM CHAPA DE ALUMÍNIO COMPOSTO - ACM - COR NATURAL

O AUTOR DO PROJETO E O RESPONSÁVEL TÉCNICO, SÃO RESPONSÁVEIS CIVIL E ADMINISTRATIVAMENTE PELO ATENDIMENTO DA LEGISLAÇÃO MUNICIPAL E NORMAS BRASILEIRAS VIGENTES, SUJEITANDO-SE ÀS SANÇÕES LEGAIS DECORRENTES DE EVENTUAIS PREJUÍZOS A TERCEIROS.

 PREFEITURA MUNICIPAL DE SANTO ANTONIO DO SUDESTE - PR 	
PROPRIETÁRIO: SECRETARIA DE SEGURANÇA PÚBLICA	MUNICÍPIO: SANTO ANTONIO DO SUDESTE PR
OBRA: DELEGACIA CIDADÃ PADRÃO IA	ESCRITÓRIO REGIONAL: ESCRITÓRIO REGIONAL DO MUNICÍPIO A SER IMPLANTADO
LOCAL: RUA GOVERNADOR LEONEL DE MOURA BRISOLA	TIPO: CONSTRUÇÃO: ALVENARIA ATÉ 1 PAVIMENTO
AUTOR DO PROJETO / REGISTRO PROF: TEG * CESAR AUGUSTO ORTEGA CREA PR-27448D	PROJETO: ARQUITETÔNICO REFERÊNCIA: CORTES
ASSINATURA: RICARDO ANTONIO ORTINA PREFEITO MUNICIPAL	DESENHO: VALDECIR DATA: AGOSTO/2024 ESCALA DO DESENHO: INDICADA ARQUIVO: DELEGACIA CIDADÃ

ARQ
04 15

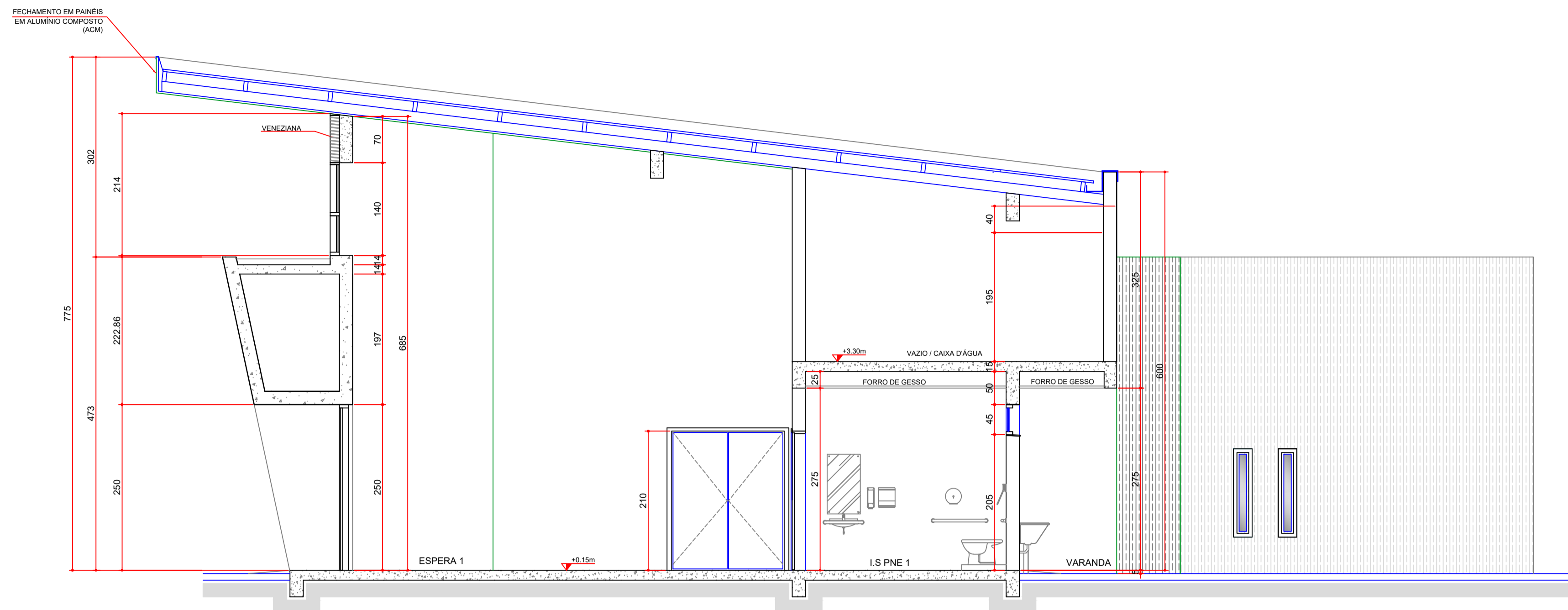

CORTE DD
ESCALA 1:50

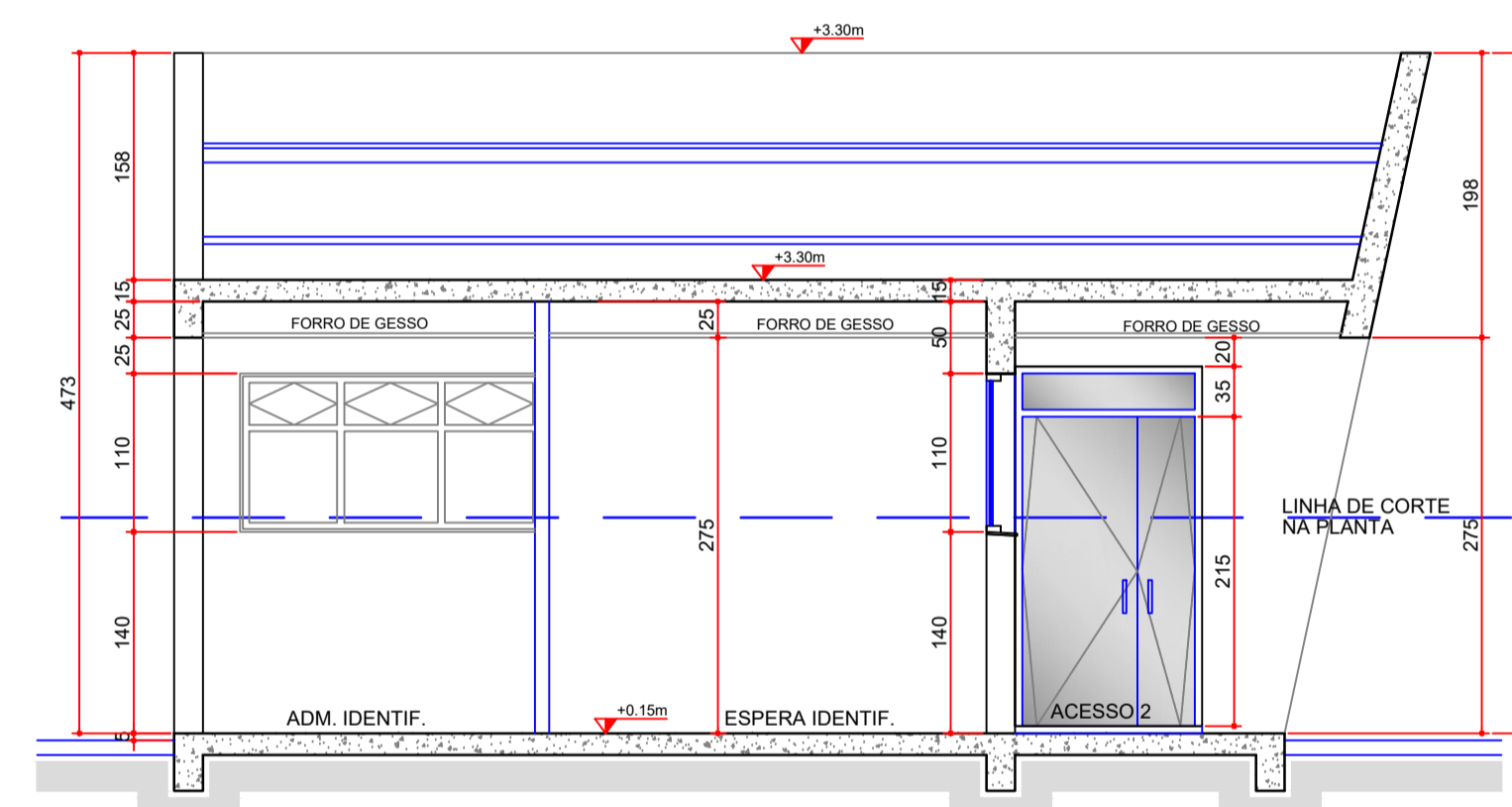

CORTE EE
ESCALA 1:50

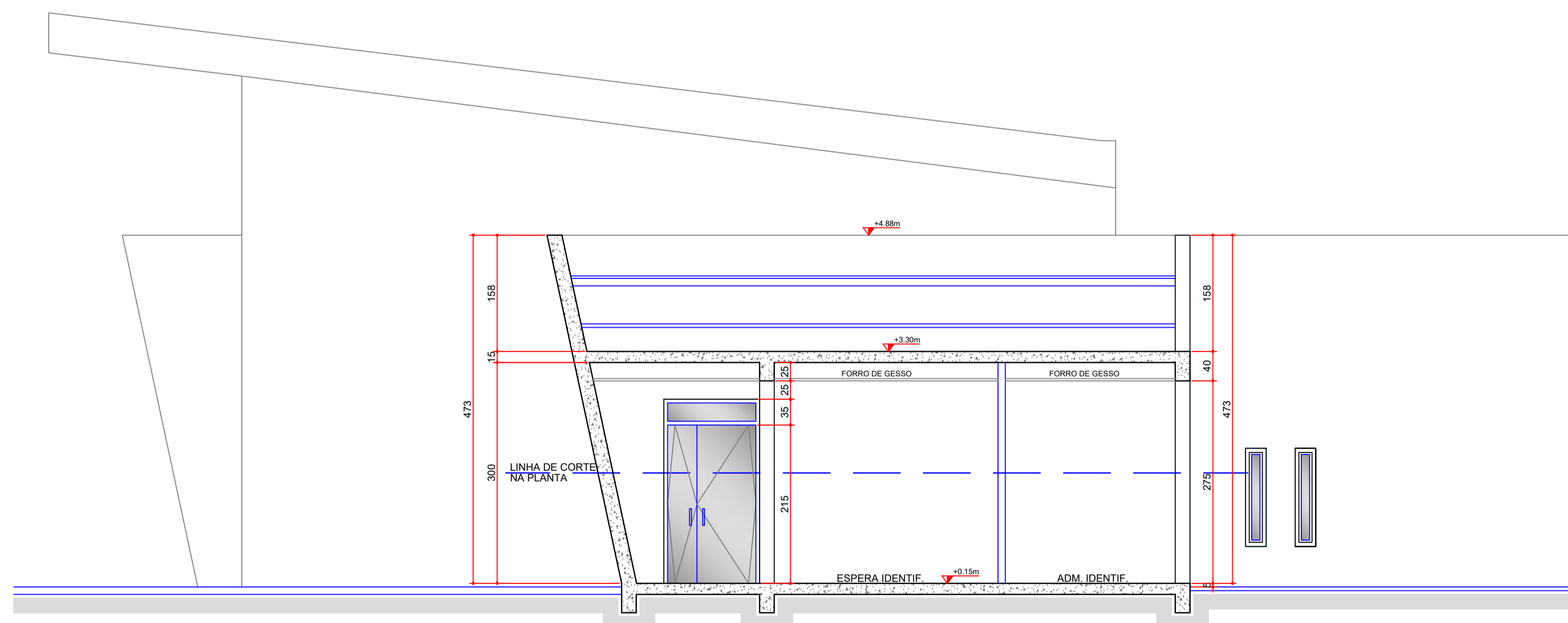

CORTE FF
ESCALA 1:50

TABELA DE ÁREAS

ÁREA TOTAL	376,73m²
------------	----------

LEGENDA E ESPECIFICAÇÕES
TABELA DE ESQUADRIAS

PORTAS COMUNS						
COD.	MATERIAL	DIMENSÕES	PEITORIL	QTD.	SISTEMA	ACABAMENTO
PM1	MADEIRA	0,70X2,10 M	-	03	ABRIR	MADEIRA CHAPEADA - VERNIZ
PM2	MADEIRA	0,80X2,10 M	-	13	ABRIR	MADEIRA CHAPEADA - VERNIZ
PM3	MADEIRA	0,90X2,10 M	-	02	ABRIR	MADEIRA CHAPEADA - VERNIZ
PM4	MADEIRA	0,80X2,10 M	-	02	ABRIR	MADEIRA MACIÇA - VERNIZ
PM5	MADEIRA	1,70X2,10 M	-	01	ABRIR - 2 FOLHAS	MADEIRA CHAPEADA - VERNIZ
PORTAS DE SEGURANÇA						
PC	AÇO	0,80X2,10 M	-	02	ABRIR	CHAPA DE AÇO
PSA	AÇO	1,00X2,10 M	-	04	ABRIR	CHAPA DE AÇO
PSM	AÇO	0,80X2,10 M	-	01	ABRIR	CHAPA DE AÇO
VISOSES						
VSI	ALUMÍNIO	2,20X1,10 M	1,10M	01	FIXA	VIDRO LAMINADO ESPELHADO REFLETIVO BRONZE 6mm
VSP	ALUMÍNIO	0,90X0,55 M	0,85M	01	FIXA	POLICARBONATO 9,5mm
JANELAS						
J01	ALUMÍNIO	0,179X1,25M	0,70M	15	FIXA	POLICARBONATO 6mm PINTURA ELETROSTÁTICA - BRANCA
J02	ALUMÍNIO	1,00x0,45	2,05	07	BASCULANTE	PINTURA ELETROSTÁTICA - BRANCA VIDRO MINI BOREAL 4mm
J03	ALUMÍNIO	2,70X1,10 M	1,40M	01	3 FOLHAS FIXAS 3 FOLHAS BASCULANTES	VIDRO VERDE 6mm PINTURA ELETROSTÁTICA - BRANCA
J04	ALUMÍNIO	1,50X1,10M	1,40M	01	2 FOLHAS FIXAS 2 FOLHAS BASCULANTES	VIDRO VERDE 6mm PINTURA ELETROSTÁTICA - BRANCA
J05	ALUMÍNIO	2,40X1,10 M	1,40M	04	3 FOLHAS FIXAS 3 FOLHAS BASCULANTES	VIDRO VERDE 6mm PINTURA ELETROSTÁTICA - BRANCA
J06	ALUMÍNIO	2,10X1,10 M	1,40M	03	3 FOLHAS FIXAS 3 FOLHAS BASCULANTES	VIDRO VERDE 6mm PINTURA ELETROSTÁTICA - BRANCA
J07	ALUMÍNIO	10,58x6,94**M	0,00M	01	43 FOLHAS FIXAS 8 FOLHAS BASCULANTES 11 VENEZIANAS VENTILADAS	VIDRO TEMPERADO REFLETIVO VERDE 6mm PINTURA ELETROSTÁTICA - BRANCA
J08	ALUMÍNIO	5,05x2,50M	0,00M	01	3 FOLHAS FIXAS 5 FOLHAS BASCULANTES 2 FOLHAS DE ABRIR	VIDRO TEMPERADO REFLETIVO VERDE 6mm PINTURA ELETROSTÁTICA - BRANCA
J09	ALUMÍNIO	1,30X2,50	0,00M	01	58 FOLHAS FIXAS 6 FOLHAS BASCULANTES 11 VENEZIANAS VENTILADAS	VIDRO TEMPERADO REFLETIVO VERDE 6mm PINTURA ELETROSTÁTICA - BRANCA
J10	ALUMÍNIO	0,10X0,35M	2,15M	19	FIXA	POLICARBONATO 6mm PINTURA ELETROSTÁTICA - BRANCA

NOTAS:
 * - Aplicar sobre o policarbonato película reflexiva idêntica ao vidro reflexivo das esquadrias da fachada principal;
 ** - Conferir medida na obra.
 *** - Medir peitoris pelas elevações e cortes.

ACABAMENTOS

PISO	
1	- PISO CERÂMICO 40x40cm - MODELO HÉRCULES - COR WHITE - MARCA CECRISA OU SIMILAR
2	- PISO/ SOLEIRA DE GRANITO POLIDO - PRETO OCRE ITABIRA
3	- PISO INDUSTRIAL DE ALTA DENSIDADE - TIPO KORODUR
4	- PISO INTERTRAVADO DE CONCRETO, TIPO "PAVER", ESP. 8cm, FORMAS RETANGULARES COR CINZA - PADRÃO "DAMA"
5	- PISO INTERTRAVADO DE CONCRETO, TIPO "PAVER", ESP. 8cm, FORMAS RETANGULARES COR CINZA - PADRÃO "ESCAMA"
6	- GRAMA
7	- PISO TÁTIL: ALERTA E DIRECIONAL, 25x25cm, COR CINZA CLARO
8	- PISO DE CIMENTO ALISADO
PAREDES	
1	- PINTURA 100% ACRÍLICA FOSCA
2	- REVESTIMENTO CERÂMICO, 20x30cm ATÉ O TETO - MODELO CLEAN - MARCA CECRISA OU SIMILAR
3	- PAREDE EM CONCRETO APARENTE - ACABAMENTO EM VERNIZ
4	- PASTILHA CERÂMICA 10X10cm - MARCA ATLAS - LINHA ÔNIX - COR GLACIAL OU SIMILAR
5	- PASTILHA CERÂMICA 10X10cm - MARCA ATLAS - LINHA ÔNIX - COR MANACÁ OU SIMILAR
6	- ARGAMASSA RASPADA - PINTURA TINTA ACRÍLICA - COR GRETA OU SIMILAR
7	- REVESTIMENTO EM CHAPA DE ALUMÍNIO COMPOSTO - ACM - COR NATURAL
TETO	
1	- FORRO DE GESSO ACARTONADO, COM DESTAQUE DE 2CM
2	- PINTURA 100% ACRÍLICA - SOBRE LAJE
3	- REVESTIMENTO EM CHAPA DE ALUMÍNIO COMPOSTO - ACM - COR NATURAL

O AUTOR DO PROJETO E O RESPONSÁVEL TÉCNICO, SÃO RESPONSÁVEIS CIVIL E ADMINISTRATIVAMENTE PELO ATENDIMENTO DA LEGISLAÇÃO MUNICIPAL E NORMAS BRASILEIRAS VIGENTES, SUJEITANDO-SE ÀS SANÇÕES LEGAIS DECORRENTES DE EVENTUAIS PREJUÍZOS A TERCEIROS.

 PREFEITURA MUNICIPAL DE SANTO ANTONIO DO SUDOESTE - PR 	
PROPRIETÁRIO: SECRETARIA DE SEGURANÇA PÚBLICA OBRA: DELEGACIA CIDADÃ PADRÃO IA LOCAL: RUA GOVERNADOR LEONEL DE MOURA BRZOLA	MUNICÍPIO: SANTO ANTONIO DO SUDOESTE PR ESCRITÓRIO REGIONAL: ESCRITÓRIO REGIONAL DO MUNICÍPIO A SER IMPLANTADO TIPO: CONSTRUÇÃO: ALVENARIA ATÉ 1 PAVIMENTO
AUTOR DO PROJETO / REGISTRO PROF.: TED. CESAR AUGUSTO ORTEGA CREA PR 27480	PROJETO: ARQUITETÔNICO REFERÊNCIA: CORTES
ASSINATURA: RICARDO ANTONIO ORTINA PREFEITO MUNICIPAL	DESENHO: VALDECIR DATA: AGOSTO / 2021 ESCALA DO DESENHO: INDICADA ARQUIVO: DELEGACIA CIDADÃ

ARQ
05 15

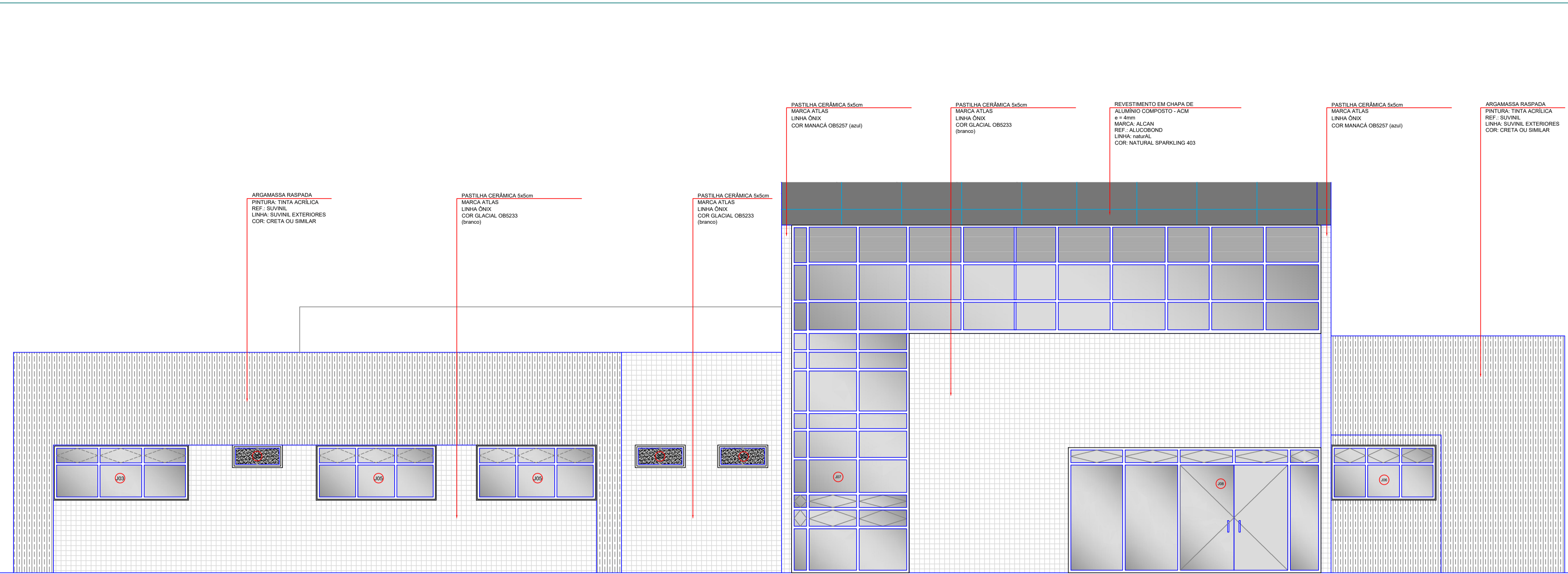

ELEVAÇÃO 01

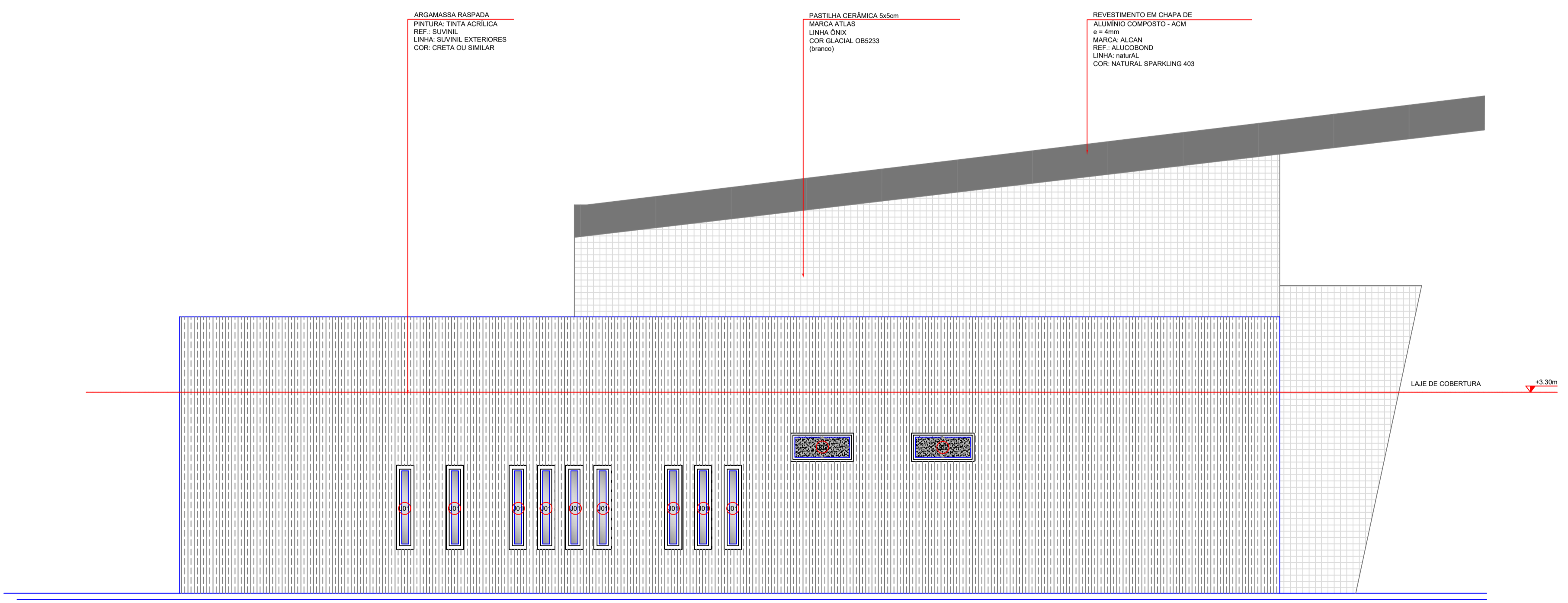

ELEVAÇÃO 03
ESCALA 1:50

TABELA DE ÁREAS

ÁREA TOTAL	376,73m²
------------	----------

LEGENDA E ESPECIFICAÇÕES
TABELA DE ESQUADRIAS

COD.	MATERIAL	DIMENSÕES	PEITORIL	QTD.	SISTEMA	ACABAMENTO
PM1	MADEIRA	0,70X2,10 M	-	03	ABRIR	MADEIRA CHAPEADA - VERNIZ
PM2	MADEIRA	0,80X2,10 M	-	13	ABRIR	MADEIRA CHAPEADA - VERNIZ
PM3	MADEIRA	0,90X2,10 M	-	02	ABRIR	MADEIRA CHAPEADA - VERNIZ
PM4	MADEIRA	0,80X2,10 M	-	02	ABRIR	MADEIRA MACIÇA - VERNIZ
PM5	MADEIRA	1,70X2,10 M	-	01	ABRIR - 2 FOLHAS	MADEIRA CHAPEADA - VERNIZ
P01	AÇO	0,80X1,50 M	0,40	01	ABRIR	CHAPA DE AÇO

COD.	MATERIAL	DIMENSÕES	PEITORIL	QTD.	SISTEMA	ACABAMENTO
PC	AÇO	0,80X2,10 M	-	02	ABRIR	CHAPA DE AÇO
PSA	AÇO	1,00X2,10 M	-	04	ABRIR	CHAPA DE AÇO
PSM	AÇO	0,80X2,10 M	-	01	ABRIR	CHAPA DE AÇO

COD.	MATERIAL	DIMENSÕES	PEITORIL	QTD.	SISTEMA	ACABAMENTO
VSI	ALUMÍNIO	2,20X1,10 M	1,10M	01	FIXA	VIDRO LAMINADO ESPELHADO REFLETIVO BRONZE 6mm
VSP	ALUMÍNIO	0,90X0,55 M	0,85M	01	FIXA	POLICARBONATO 9,5mm

COD.	MATERIAL	DIMENSÕES	PEITORIL	QTD.	SISTEMA	ACABAMENTO
J01	ALUMÍNIO	0,179X1,25M	0,70M	15	FIXA	POLICARBONATO 6mm PINTURA ELETROSTÁTICA - BRANCA
J02	ALUMÍNIO	1,00x0,45	2,05	07	BASCULANTE	PINTURA ELETROSTÁTICA - BRANCA VIDRO MINI BOREAL 4mm
J03	ALUMÍNIO	2,70X1,10 M	1,40M	01	3 FOLHAS FIXAS 3 FOLHAS BASCULANTES	VIDRO VERDE 6mm PINTURA ELETROSTÁTICA - BRANCA
J04	ALUMÍNIO	1,50X1,10M	1,40M	01	2 FOLHAS FIXAS 2 FOLHAS BASCULANTES	VIDRO VERDE 6mm PINTURA ELETROSTÁTICA - BRANCA
J05	ALUMÍNIO	2,40X1,10 M	1,40M	04	3 FOLHAS FIXAS 3 FOLHAS BASCULANTES	VIDRO VERDE 6mm PINTURA ELETROSTÁTICA - BRANCA
J06	ALUMÍNIO	2,10X1,10 M	1,40M	06	3 FOLHAS FIXAS 3 FOLHAS BASCULANTES	VIDRO VERDE 6mm PINTURA ELETROSTÁTICA - BRANCA
J07	ALUMÍNIO	10,58x6,94**M	0,00M	01	43 FOLHAS FIXAS 8 FOLHAS BASCULANTES 11 VENEZIANAS VENTILADAS	VIDRO TEMPERADO REFLETIVO VERDE 6mm PINTURA ELETROSTÁTICA - BRANCA
J08	ALUMÍNIO	5,05X2,50M	0,00M	01	3 FOLHAS FIXAS 5 FOLHAS BASCULANTES 2 FOLHAS DE ABRIR	VIDRO TEMPERADO REFLETIVO VERDE 6mm PINTURA ELETROSTÁTICA - BRANCA
J09	ALUMÍNIO	1,30X2,50	0,00M	01	58 FOLHAS FIXAS 6 FOLHAS BASCULANTES 11 VENEZIANAS VENTILADAS	VIDRO TEMPERADO REFLETIVO VERDE 6mm PINTURA ELETROSTÁTICA - BRANCA
J10	ALUMÍNIO	0,10X0,35M	2,15M	19	FIXA	POLICARBONATO 6mm PINTURA ELETROSTÁTICA - BRANCA

NOTAS:
 * - Aplicar sobre o policarbonato película reflexiva idêntica ao vidro reflexivo das esquadrias da fachada principal;
 ** - Conferir medida na obra.
 *** - Medir peitoris pelas elevações e cortes.

ACABAMENTOS

ÍCON	DESCRIÇÃO
○	PISO
①	- PISO CERÂMICO 40x40cm - MODELO HÉRCULES - COR WHITE - MARCA CECISRA OU SIMILAR
②	- PISO/ SOLEIRA DE GRANITO POLIDO - PRETO OCRE ITABIRA
③	- PISO INDUSTRIAL DE ALTA DENSIDADE - TIPO KORODUR
④	- PISO INTERTRAVADO DE CONCRETO, TIPO "PAVER", ESP.:8cm, FORMAS RETANGULARES COR CINZA - PADRÃO "DAMA"
⑤	- PISO INTERTRAVADO DE CONCRETO, TIPO "PAVER", ESP.:8cm, FORMAS RETANGULARES COR CINZA - PADRÃO "ESCAMA"
⑥	- GRAMA
⑦	- PISO TÁTIL: ALERTA E DIRECIONAL, 25x25cm, COR CINZA CLARO
⑧	- PISO DE CIMENTO ALISADO
△	PAREDES
△1	- PINTURA 100% ACRÍLICA FOSCA
△2	- REVESTIMENTO CERÂMICO, 20x30cm ATÉ O TETO - MODELO CLEAN - MARCA CECISRA OU SIMILAR
△3	- PAREDE EM CONCRETO APARENTE - ACABAMENTO EM VERNIZ
△4	- PASTILHA CERÂMICA 10X10cm - MARCA ATLAS - LINHA ÔNIX - COR GLACIAL OU SIMILAR
△5	- PASTILHA CERÂMICA 10X10cm - MARCA ATLAS - LINHA ÔNIX - COR MANACÁ OU SIMILAR
△6	- ARGAMASSA RASPADA - PINTURA TINTA ACRÍLICA - COR CRETA OU SIMILAR
△7	- REVESTIMENTO EM CHAPA DE ALUMÍNIO COMPOSTO - ACM - COR NATURAL
□	TETO
1	- FORRO DE GESSO ACARTONADO, COM DESTAQUE DE 2CM
2	- PINTURA 100% ACRÍLICA - SOBRE LAJE
3	- REVESTIMENTO EM CHAPA DE ALUMÍNIO COMPOSTO - ACM - COR NATURAL

O AUTOR DO PROJETO E O RESPONSÁVEL TÉCNICO, SÃO RESPONSÁVEIS CIVIL E ADMINISTRATIVAMENTE PELO ATENDIMENTO DA LEGISLAÇÃO MUNICIPAL E NORMAS BRASILEIRAS VIGENTES, SUJEITANDO-SE ÀS SANÇÕES LEGAIS DECORRENTES DE EVENTUAIS PREJUÍZOS A TERCEIROS.

 PREFEITURA MUNICIPAL DE SANTO ANTONIO DO SUDOESTE - PR 	
PROPRIETÁRIO: SECRETARIA DE SEGURANÇA PÚBLICA OBRA: DELEGACIA CIDADÃ PADRÃO IA LOCAL: RUA GOVERNADOR LEONEL DE MOURA BRZOLA	MUNICÍPIO: SANTO ANTONIO DO SUDOESTE PR ESCRITÓRIO REGIONAL: ESCRITÓRIO REGIONAL DO MUNICÍPIO A SER IMPLANTADO TIPO: CONSTRUÇÃO: ALVENARIA ATE 1 PAVIMENTO
AUTOR DO PROJETO / REGISTRO PROF: TEG. CESAR AUGUSTO ORTEGA CREA PR 21480	PROJETO: ARQUITETÔNICO REFERÊNCIA: CORTES DESENHO: RICARDO ANTONIO ORTINA PREFEITO MUNICIPAL VALDECIR DATA: AGOSTO / 2021 ESCALA DO DESENHO: INDICADA ARQUIVO: DELEGACIA CIDADÃ

ARQ
06 15