

 REPÚBLICA FEDERATIVA DO BRASIL CADASTRO NACIONAL DA PESSOA JURÍDICA			
NÚMERO DE INSCRIÇÃO 37.227.550/0001-58 MATRIZ	COMPROVANTE DE INSCRIÇÃO E DE SITUAÇÃO CADASTRAL	DATA DE ABERTURA 22/10/1991	
NOME EMPRESARIAL DELVALLE MATERIAIS ELETRICOS EIRELI			
CÓDIGO E DESCRIÇÃO DAS ATIVIDADES ECONÔMICAS SECUNDÁRIAS 46.49-4-06 - Comércio atacadista de lustres, luminárias e abajures 43.29-1-04 - Montagem e instalação de sistemas e equipamentos de iluminação e sinalização em vias públicas, portos e aeroportos			
CÓDIGO E DESCRIÇÃO DA NATUREZA JURÍDICA 230-5 - Empresa Individual de Responsabilidade Limitada (de Natureza Empresári			
LOGRADOURO R R 5	NÚMERO 129	COMPLEMENTO QUADRA: R-7; LOTE: 07;	
CEP 74.125-070	BAIRRO/DISTRITO SETOR OESTE	MUNICÍPIO GOIANIA	UF GO
ENDEREÇO ELETRÔNICO ADM.DELVALLEMATERIAIS@GMAIL.COM	TELEFONE (62) 3095-4399		
ENTE FEDERATIVO RESPONSÁVEL (EFR) *****			
SITUAÇÃO CADASTRAL ATIVA	DATA DA SITUAÇÃO CADASTRAL 03/11/2005		
MOTIVO DE SITUAÇÃO CADASTRAL			
SITUAÇÃO ESPECIAL *****	DATA DA SITUAÇÃO ESPECIAL *****		

Aprovado pela Instrução Normativa RFB nº 1.863, de 27 de dezembro de 2018.

Emitido no dia 01/10/2020 às 07:32:03 (data e hora de Brasília).

Página: 2/2

7

A

P

E

P
19

REPÚBLICA FEDERATIVA DO BRASIL
 MINISTÉRIO DA JUSTIÇA
 FUNDAÇÃO NACIONAL DE JURISDIÇÃO
 A SCELHA NACIONAL DO TRIBUNAL JUDICIAL

160

Nome: **FERNANDO RODRIGUES VALE**

DOE. ENDEREÇO / PAÍS ENDEREÇO / UF: **196200 - RFP - GO**

CPF: **042.026.901-53** DATA NASCIMENTO: **26/10/1980**

PROFISSÃO: **DELUO RODRIGUES VALE**

ARTESIA: **ARTECIARA NESENDE VALE**

PROFISSÃO: **PROFESSOR** ESCOLA: **PROFESSOR** CRI: **8**

Nº REGISTRO: **02644025415** VALIDADE: **14/12/2020** EXPIRAÇÃO: **06/10/1972**

COMPROVAÇÃO

A

Fernando Vale

LOCAL: **GOIANIA, GO** DATA EMISSÃO: **14/12/2017**

Antônio Xavier

8004225605
80030488081

GOIÁS

VALIDE EM TODO O TERRITÓRIO NACIONAL
1568508527

PROBADO PLÁSTICO
1568508527

2

PO

E

Por

D

Documento Autenticado Digitalmente de acordo com os artigos 1º, 3º e 7º inc. V 8º, 41 e 52 da Lei Federal 8.935/1994 e Art. 6 Inc. XII da Lei Estadual 8.721/2008 autêntico a presente imagem digitalizada, reprodução fiel do documento apresentado e conferido neste ato. O referido é verdade. Dou fé. ***** Confira os dados do ato em: https://selodigital.tjpb.jus.br ou Consulte o Documento em: https://azevedobastos.nol.br/documento/58170307206068375614



CARTÓRIO
 Autenticação Digital Código: 58170307206068375614-1
 Data: 03/07/2020 11:27:51
 Valor Total do Ato: R\$ 4,56
 Selo Digital Tipo Normal C: AKD80432-MYAG



Cartório Azevedo Bastos
 Av. Presidente Epitácio Pessoa - 1145
 Bairro dos Estados, João Pessoa - PB
 (83) 3244-2404 - cartorio@azevedobastos.nol.br
 https://azevedobastos.nol.br



Bal. Valdir Azevedo de Miranda Cavalcanti
 T. Titular



REPUBLICA FEDERATIVA DO BRASIL

GOVERNO DO ESTADO DE GOIÁS
POLÍCIA CIVIL
INSTITUTO DE IDENTIFICAÇÃO P0016



ASSINATURA DO TITULAR

CARTEIRA DE IDENTIDADE

VÁLIDA EM TODO O TERRITÓRIO NACIONAL

REGISTRO GERAL 196209 2ª VIA DATA DE EMISSÃO 18/01/2018

NOME FERNANDO RODRIGUES VALE

FILIAÇÃO DELVO RODRIGUES VALE
ARTEMIRA REZENDE VALE

IPAMERI - GO 26/10/1950
NATALIDADE DATA DE NASCIMENTO

DOC. CIVIL CERTIDÃO DE CASAMENTO COM AVERBAÇÃO DE DIVÓRCIO
21690 B-110 FL3138 2.3N
GOIÂNIA-GO EM 12/05/2015

CPF 042036901-53
1607531

ASSINATURA DO DIRETOR

77656871

LEI Nº 7.116 DE 29/08/83

2

a

mp

E

pu

o

Documento Autenticado Digitalmente de acordo com os artigos 1º, 3º e 7º inc. V 8º, 41 e 52 da Lei Federal 8.935/1994 e Art. 6 Inc. XII da Lei Estadual 8.721/2008 autêntico a presente imagem digitalizada, reprodução fiel do documento apresentado e conferido neste ato. O referido é verdade. Dou fé. ***** Confira os dados do ato em: <https://selodigital.tjpb.jus.br> ou Consulte o Documento em: <https://azevedobastos.not.br/documento/58170307206068375614>

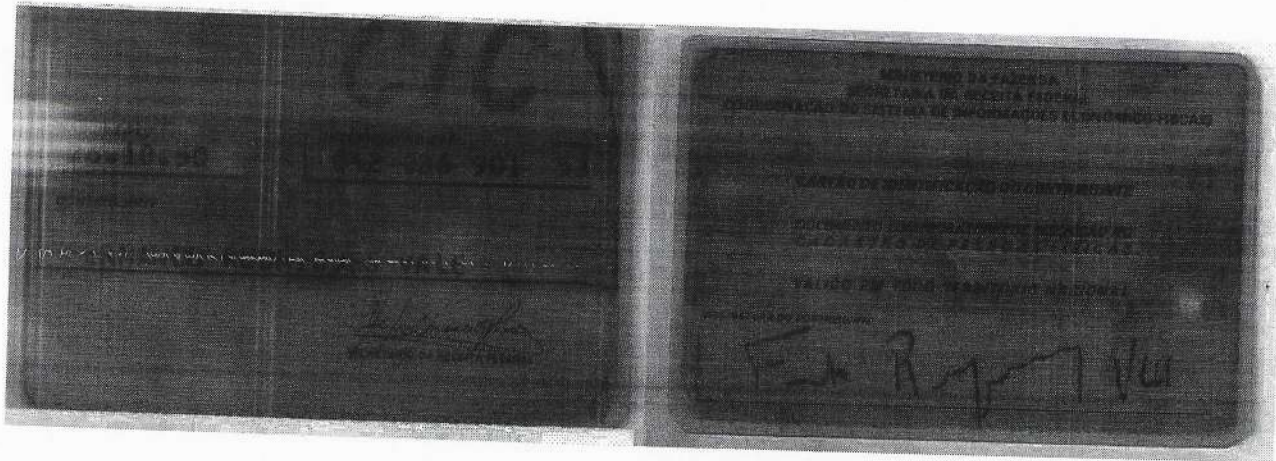

2

l

P

E

fm

o



CARTÓRIO
Autenticação Digital Código: 58170307206068375614-3
Data: 03/07/2020 11:27:51
Valor Total do Ato: R\$ 4,56
Selo Digital Tipo Normal C: AKD80434-M4VV



Cartório Azevedo Bastos
Av. Presidente Epitácio Pessoa - 1145
Bairro dos Estados, João Pessoa - PB
(83) 3244-5404 - cartorio@azevedobastos.no.br
<https://azevedobastos.no.br>

Bol. Valber Azevedo de Miranda Cavalcanti
TJ/PB



Documento Autenticado Digitalmente de acordo com os artigos 1º, 3º e 7º inc. V 8º, 41 e 52 da Lei Federal 8.935/1994 e Art. 6 Inc. XII da Lei Estadual 8.721/2008 autêntico a presente imagem digitalizada, reprodução fiel do documento apresentado e conferido neste ato. O referido é verdade. Dou fé. ***** Confira os dados do ato em: <https://selodigital.tjpb.jus.br> ou Consulte o Documento em: <https://azevedobastos.no.br/documento/58170307206068375614>

REPÚBLICA FEDERATIVA DO BRASIL
ESTADO DA PARAÍBA
CARTÓRIO AZEVEDO BASTOS
FUNDADO EM 1888
PRIMEIRO REGISTRO CIVIL DE NASCIMENTO E ÓBITOS E PRIVATIVO DE CASAMENTOS, INTERDIÇÕES E TUTELAS DA COMARCA DE JOÃO PESSOA

Av. Epitácio Pessoa, 1145 Bairro dos Estados 58030-00, João Pessoa PB
Tel.: (83) 3244-5404 / Fax: (83) 3244-5484
<http://www.azevedobastos.not.br>
E-mail: cartorio@azevedobastos.not.br



DECLARAÇÃO DE SERVIÇO DE AUTENTICAÇÃO DIGITAL

O Bel. Válber Azevêdo de Miranda Cavalcanti, Oficial do Primeiro Registro Civil de Nascimentos e Óbitos e Privativo de Casamentos, Interdições e Tutelas com atribuição de autenticar e reconhecer firmas da Comarca de João Pessoa Capital do Estado da Paraíba, em virtude de Lei, etc...

DECLARA para os devidos fins de direito que, o documento em anexo identificado individualmente em cada Código de Autenticação Digital¹ ou na referida sequência, foi autenticado de acordo com as Legislações e normas vigentes².

DECLARO ainda que, para garantir transparência e segurança jurídica de todos os atos oriundos da atividade Notarial e Registral no Estado da Paraíba, foi instituído pela Lei Nº 10.132, de 06 de novembro de 2013, a aplicação obrigatória de um Selo Digital de Fiscalização Extrajudicial em todos os atos de notas e registro, composto de um código único (por exemplo: Selo Digital: ABC12345-X1X2) e dessa forma, cada autenticação processada pela nossa Serventia pode ser verificada e confirmada tantas vezes quanto for necessário através do site do Tribunal de Justiça do Estado da Paraíba, endereço <https://corregedoria.tjpb.jus.br/selo-digital/>

A autenticação digital do documento faz prova de que, na data e hora em que ela foi realizada, a empresa DELVALLE MATERIAIS ELETRICOS LTDA - ME tinha posse de um documento com as mesmas características que foram reproduzidas na cópia autenticada, sendo da empresa DELVALLE MATERIAIS ELETRICOS LTDA - ME a responsabilidade, única e exclusiva, pela idoneidade do documento apresentado a este Cartório.

Esta DECLARAÇÃO foi emitida em **03/07/2020 11:34:31 (hora local)** através do sistema de autenticação digital do Cartório Azevêdo Bastos, de acordo com o Art. 1º, 10º e seus §§ 1º e 2º da MP 2200/2001, como também, o documento eletrônico autenticado contendo o Certificado Digital do titular do Cartório Azevêdo Bastos, poderá ser solicitado diretamente a empresa DELVALLE MATERIAIS ELETRICOS LTDA - ME ou ao Cartório pelo endereço de e-mail autentica@azevedobastos.not.br

Para informações mais detalhadas deste ato, acesse o site <https://autdigital.azevedobastos.not.br> e informe o Código de Consulta desta Declaração.

A consulta desta Declaração estará disponível em nosso site.

¹Código de Autenticação Digital: 58170307206068375614-1 58170307206068375614-3

²Legislações Vigentes: Lei Federal nº 8.935/94, Lei Federal nº 10.406/2002, Medida Provisória nº 2200/2001, Lei Federal nº 13.105/2015, Lei Estadual nº 8.721/2008, Lei Estadual nº 10.132/2013 e Provimento CGJ N° 003/2014.

O referido é verdade, dou fé.

CHAVE DIGITAL

00005b1d734fd94f057f2d69fe6bc05b7f54819c2d40222c29c361629fced49d1bdb3a878d5574d4f021d8af0b655cc0c6557b5e328f9d3d6e676f125f98a367d1
588e685562af341ff2448de4b674d1

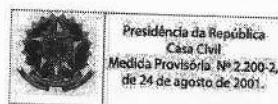

DELVALLE MATERIAIS ELETRICOS EIRELI - EPP

37.227.550/0001-58
DELVALLE MATERIAIS ELETRICOS - EIRELI
RUA: R 5 Nº 129 QD. R-7 LT. 07
SETOR OESTE
CEP: 74.125-070
GOIÂNIA-GO



Goiânia (GO), 05 de outubro de 2020.

Prefeitura Municipal de Santo Antônio do Sudoeste - PR
CNPJ: 75.927.582/0001-55
Modalidade: Pregão Presencial Nº 074/2020
Processo Nº 558/2020
Tipo: Menor Preço por Item
Abertura: 07/10/2020 às 09:00 hrs

Objeto: Aquisição de luminárias para iluminação pública com tecnologia LED para atendimento ao programa Santo Led, para implementação de ações de eficiência energética no sistema de iluminação pública do município

TERMO DE CREDENCIAMENTO / PROCURAÇÃO

A Empresa DELVALLE MATERIAIS ELETRICOS EIRELI - EPP - pessoa jurídica de direito privado, inscrita no CNPJ/ME sob o nº 37.227.550/0001-58, Inscrição Estadual nº 10.235.208-9 e Inscrição Municipal nº 3986055, estabelecida na Rua R-05, 129, Qd. R7 Lt. 07 - St. Oeste, Goiânia - GO, CEP 74.125-070 - Fone/Fax (62) 3095-4399, e-mail: delvallemateriaiseletricos@gmail.com, neste ato por intermédio de seu Representante Legal, o Srº **FERNANDO RODRIGUES VALE**, portador do RG 196209 SSPGO, CPF: 042.036.901-53, residente e domiciliado em Goiânia - Goiás, residente e domiciliado em Goiânia - Goiás, em atendimento ao exigido no processo de licitação supra citado, credenciamos **O SRº**

LEANDRO DE OLIVEIRA, BRASILEIRO, CASADO, REPRESENTANTE COMERCIAL PORTADOR DO DOCUMENTO DE IDENTIDADE Nº 7.047.863-3 SSP/PR, INSCRITO NO CPF SOB O Nº. 028.408.169-89, OU O SRº. IVAN VEIRA DOS SANTOS, BRASILEIRO, CASADO, REPRESENTANTE COMERCIAL PORTADOR DO DOCUMENTO DE IDENTIDADE Nº 6.755.427-2 SESP/PR, INSCRITO NO CPF SOB O Nº. 039.909.069-09, AMBOS RESIDENTES E DOMICILIADOS NO MUNICÍPIO DE ARARUNA ESTADO DO PARANÁ, a quem são conferidos poderes para representar a empresa outorgante em especial ao PREGÃO PRESENCIAL Nº 074/2020, JUNTO AO MUNICÍPIO DE SANTO ANTÔNIO DO SUDOESTE - PR, para concordar com todos os seus termos, assistir a abertura de propostas; fazer impugnações, reclamações, protestos; prestar cauções levantá-las, receber as importâncias caucionadas ou depositadas; transigir, desistir de recursos, interpor-las, elaborar propostas, negociar preços e demais condições, apresentar lances verbais, para recebimento de intimações e notificações, desistir de recursos, interpor-las, elaborar propostas, negociar preços e demais condições, confessar, transigir, desistir, firmar compromissos ou acordos, assinar propostas, declarações, atas e contratos, distratos, inclusive declaração de que nossa empresa cumpre os requisitos de habilitação, apresentar os envelopes proposta e habilitação, enfim, participar em nome da outorgante de todos os atos pertinentes a que se fizerem necessários, ao cumprimento do presente mandato; constituir SÓCIO PROPRIETÁRIO "ad hoc" podendo ainda, substabelecer e dando tudo por firme e valioso.

VERIFICAR

Fernando Rodrigues Vale

DELVALLE MATERIAIS ELETRICOS EIRELI - EPP
CNPJ.: 37.227.550/0001-58
FERNANDO RODRIGUES VALE
RG Nº. 196209 SSP-GO
CPF: 042.036.901-53
PROPRIETÁRIO

CARTÓRIO DE REGISTRO CIVIL E TABELIONATO DE NOTAS DE VILA RICA
Rua Manoel Quirino, s/n, Qd.01, CEP 74097-001, Vila Rica - Goiânia/GO
Fone 52. 3214.8997 - e-mail: cartorio@devilarica@gmail.com
Rua Rocha da Costa Rasei - Oficial e Tabelião
12302010020562109400002 Consulte em <http://extrajudicial.190.gov.br/ide>
Atestamos que a Verdadeira e assinatura de DELVALLE MATERIAIS ELETRICOS EIRELI representada por FERNANDO RODRIGUES VALE, inscrita no CNPJ nº 37.227.550/0001-58, em atendimento ao Edital nº 074/2020, em 05 de outubro de 2020, às 14:15h, para a aquisição de luminárias para iluminação pública do município de Santo Antônio do Sudoeste - PR, em nome de seu representante legal, Sr. Fernando Rodrigues Vale, portador do RG nº 196209 SSPGO, CPF nº 042.036.901-53, residente e domiciliado em Goiânia - Goiás, em atendimento ao exigido no processo de licitação supra citado, credenciamos o Sr. Leandro de Oliveira, brasileiro, casado, representante comercial portador do documento de identidade nº 7.047.863-3 SSP/PR, inscrito no CPF sob o nº 028.408.169-89, ou o Sr. Ivan Vieira dos Santos, brasileiro, casado, representante comercial portador do documento de identidade nº 6.755.427-2 SESP/PR, inscrito no CPF sob o nº 039.909.069-09, ambos residentes e domiciliados no município de Araruna Estado do Paraná, a quem são conferidos poderes para representar a empresa outorgante em especial ao Pregão Presencial nº 074/2020, junto ao Município de Santo Antônio do Sudoeste - PR, para concordar com todos os seus termos, assistir a abertura de propostas; fazer impugnações, reclamações, protestos; prestar cauções levantá-las, receber as importâncias caucionadas ou depositadas; transigir, desistir de recursos, interpor-las, elaborar propostas, negociar preços e demais condições, apresentar lances verbais, para recebimento de intimações e notificações, desistir de recursos, interpor-las, elaborar propostas, negociar preços e demais condições, confessar, transigir, desistir, firmar compromissos ou acordos, assinar propostas, declarações, atas e contratos, distratos, inclusive declaração de que nossa empresa cumpre os requisitos de habilitação, apresentar os envelopes proposta e habilitação, enfim, participar em nome da outorgante de todos os atos pertinentes a que se fizerem necessários, ao cumprimento do presente mandato; constituir sócio proprietário "ad hoc" podendo ainda, substabelecer e dando tudo por firme e valioso.

Carine Maria Mendonça da Silva Substituta
C.V.R. 190

7

11

EE

Rou

o

RUA R-5 Nº 129 QD. R-7 LT. 07 - SETOR OESTE - GOIÂNIA-GOÍAS - CEP: 74.125-070 CNPJ: 37.227.550/0001-58 - FONE: (62) 3095-4399
e-mail: delvallemateriaiseletricos@gmail.com / delvallemateriaiseletricos@hotmail.com



CARTÓRIO
Autenticação Digital Código: 58170510206967335070-1
Data: 05/10/2020 11:48:13
Valor Total do Ato: R\$ 4,56
Selo Digital Tipo Normal C: AKN42578-WEWR;



Cartório Azevedo Bastos
Av. Presidente Epitácio Pessoa - 1145
Bairro dos Estados, Joo Pessoa - PB
(83) 3744-3404 - cartorio@azevedobastos.net.br
<https://azevedobastos.net.br>

Bel. Valdir Azevedo Miranda Cavalcanti
TJPB



REPÚBLICA FEDERATIVA DO BRASIL

ESTADO DA PARAÍBA

CARTÓRIO AZEVEDO BASTOS

FUNDADO EM 1888

PRIMEIRO REGISTRO CIVIL DE NASCIMENTO E ÓBITOS E PRIVATIVO DE CASAMENTOS, INTERDIÇÕES E TUTELAS DA COMARCA DE JOÃO PESSOA

Av. Eptácio Pessoa, 1145 Bairro dos Estados 58030-00, João Pessoa PB
 Tel.: (83) 3244-5404 / Fax: (83) 3244-5484
 http://www.azevedobastos.not.br
 E-mail: cartorio@azevedobastos.not.br



DECLARAÇÃO DE SERVIÇO DE AUTENTICAÇÃO DIGITAL

O Bel. Válber Azevêdo de Miranda Cavalcanti, Oficial do Primeiro Registro Civil de Nascimentos e Óbitos e Privativo de Casamentos, Interdições e Tutelas com atribuição de autenticar e reconhecer firmas da Comarca de João Pessoa Capital do Estado da Paraíba, em virtude de Lei, etc...

DECLARA para os devidos fins de direito que, o documento em anexo identificado individualmente em cada Código de Autenticação Digital¹ ou na referida sequência, foi autenticado de acordo com as Legislações e normas vigentes².

DECLARO ainda que, para garantir transparência e segurança jurídica de todos os atos oriundos da atividade Notarial e Registral no Estado da Paraíba, foi instituído pela Lei Nº 10.132, de 06 de novembro de 2013, a aplicação obrigatória de um Selo Digital de Fiscalização Extrajudicial em todos os atos de notas e registro, composto de um código único (por exemplo: Selo Digital: ABC12345-X1X2) e dessa forma, cada autenticação processada pela nossa Serventia pode ser verificada e confirmada tantas vezes quanto for necessário através do site do Tribunal de Justiça do Estado da Paraíba, endereço <https://corregedoria.tjpb.jus.br/selo-digital/>

A autenticação digital do documento faz prova de que, na data e hora em que ela foi realizada, a empresa DELVALLE MATERIAIS ELETRICOS LTDA - ME tinha posse de um documento com as mesmas características que foram reproduzidas na cópia autenticada, sendo da empresa DELVALLE MATERIAIS ELETRICOS LTDA - ME a responsabilidade, única e exclusiva, pela idoneidade do documento apresentado a este Cartório.

Esta DECLARAÇÃO foi emitida em **05/10/2020 14:17:00 (hora local)** através do sistema de autenticação digital do Cartório Azevêdo Bastos, de acordo com o Art. 1º, 10º e seus §§ 1º e 2º da MP 2200/2001, como também, o documento eletrônico autenticado contendo o Certificado Digital do titular do Cartório Azevêdo Bastos, poderá ser solicitado diretamente a empresa **DELVALLE MATERIAIS ELETRICOS LTDA - ME** ou ao Cartório pelo endereço de e-mail autentica@azevedobastos.not.br

Para informações mais detalhadas deste ato, acesse o site <https://autdigital.azevedobastos.not.br> e informe o Código de Autenticação Digital..

Esta Declaração é válida por **tempo indeterminado** e está disponível para consulta em nosso site.

¹**Código de Autenticação Digital:** 58170510206967335070-1

²**Legislações Vigentes:** Lei Federal nº 8.935/94, Lei Federal nº 10.406/2002, Medida Provisória nº 2200/2001, Lei Federal nº 13.105/2015, Lei Estadual nº 8.721/2008, Lei Estadual nº 10.132/2013 e Provimento CGJ N° 003/2014.

O referido é verdade, dou fé.

CHAVE DIGITAL

0005b1d734fd94f057f2d69fe6bc05b3942dae9fd9bd8911ca140ea10dd9013f7a4840467e31c126f02fcf87f126af65f9d38ea5da3b6f07d6187588f5eeb61d1588e685562af341ff2448de4b674d1

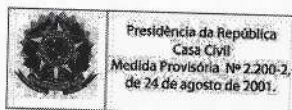

Handwritten signatures and initials in blue ink, including a large '7' and several illegible marks.

REPÚBLICA FEDERATIVA DO BRASIL
DEPARTAMENTO NACIONAL DE TRÂNSITO

PR

VÁLIDA EM TODO O TERRITÓRIO NACIONAL. 1596775557

NOME: LEANDRO DE OLIVEIRA

DOC. IDENTIDADE/ÓRG. EMISSOR/UF: 70478633 - BESP - PR

CPF: 028.408.169-99 DATA NASCIMENTO: 29/11/1979

FILIAÇÃO: ANTONIO VAES DE OLIVEIRA
MARIA DE LOURDES GERONIMO O LIVEIRA

PERMISSÃO: ACC CAT. HAB: AB

Nº REGISTRO: 02708490716 VALIDADE: 15/03/2023 1ª HABILITAÇÃO: 02/03/1998

OBSERVAÇÕES:

ASSINATURA DO PORTADOR

LOCAL: ARARUNA, PR DATA EMISSÃO: 16/03/2018

ASSINADO DIGITALMENTE
DEPARTAMENTO NACIONAL DE TRÂNSITO

11014488040
PR914076763

PARANÁ

DENATRAN CONTRAN

QR-CODE



Documento assinado com certificado digital em conformidade com a Medida Provisória nº 2200-2/2001. Sua validade poderá ser confirmada por meio da comparação deste arquivo digital com o arquivo de assinatura (.p7s) no endereço: < <http://www.serpro.gov.br/assinador-digital> >.

Solução **SERPRO** / DENATRAN

Handwritten signatures and initials in blue ink, including a large '7', a 'V', and other illegible marks.

DELVALLE MATERIAIS ELETRICOS EIRELI

37.227.550/0001-58
 DELVALLE MATERIAIS ELETRICOS - EIRELI
 RUA: R 5 Nº 129 QD. R-7 LT. 07
 SETOR OESTE
 CEP: 74.125-070
 GOIÂNIA-GO

PROCURAÇÃO**OUTORGANTE:**

A empresa, **DELVALLE MATERIAIS ELÉTRICOS LTDA - EPP, CNPJ. Nº 37.227.550/0001-58, Inscrição Estadual Nº 10235208-9 Inscrição Municipal Nº 03.986.055, estabelecida na Rua R-5, 129, QD. R-7, LT. 07 - Setor Oeste, Goiânia - GO. - CEP. 74.125-070. Fone: 62 3294-3215 e-mail: delvallemateriaiseletricos@hotmail.com / delvallemateriaiseletricos@gmail.com, neste ato representado pelo Srº **FERNANDO RODRIGUES VALE**, portador do RG **196209 SSPGO, CPF: 042.036.901-53**, residente e domiciliado em Goiânia - Goiás usando dos recursos legais vem nomear e constituir Seu Bastante Procurador.**

OUTORGADO:

O SR. LEANDRO DE OLIVEIRA, BRASILEIRO, CASADO, REPRESENTANTE COMERCIAL PORTADOR DO DOCUMENTO DE IDENTIDADE Nº 7.047.863-3 SSP/PR, INSCRITO NO CPF SOB O Nº. 028.408.169-89, OU O SR. IVAN VIEIRA DOS SANTOS, BRASILEIRO, CASADO, REPRESENTANTE COMERCIAL PORTADOR DO DOCUMENTO DE IDENTIDADE Nº 6.755.427-2 SSP/PR, INSCRITO NO CPF SOB O Nº. 039.909.069-09, AMBOS RESIDENTES E DOMICILIADOS NO MUNICÍPIO DE ARARUNA ESTADO DO PARANÁ.

PODERES:

Para o fim especial, de promover a participação do outorgante em licitações públicas, nas modalidades de **Carta Convite, Tomada de Preços, Concorrência, Pregão Presencial e Eletrônico** para concordar com todos os seus termos, assistir a abertura de propostas; fazer impugnações, reclamações, protestos; prestar cauções levantá-las, receber as importâncias caucionadas ou depositadas; transigir, desistir apresentar lances verbais, para recebimento de intimações e notificações, desistir de recursos, interpô-las, elaborar propostas, negociar preços e demais condições, confessar, transigir, desistir, firmar compromissos ou acordos, assinar propostas, declarações, atas e contratos, distratos, inclusive declaração de que nossa empresa cumpre os requisitos de habilitação, apresentar os envelopes proposta e habilitação, enfim, participar em nome da outorgante de todos os atos pertinentes a que se fizerem necessários, ao cumprimento do presente mandato; constituir procurador "ad judica" podendo ainda, substabelecer e dando tudo por firme e valioso.

Validade: 01 (um) ano.

 DELVALLE MATERIAIS ELETRICOS LTDA - ME
 CNPJ.: 37.227.550/0001-58
 FERNANDO RODRIGUES VALE
 RG Nº. 196209 SSP-GO
 CPF: 042.036.901-53
 PROPRIETÁRIO

Goiânia - Goiás, 09 de março de 2020.



00952803844688309488825

Consulte <https://portal-extrajudicial.tigo.tus.br/buvas>

Reconheço por semelhança a assinatura de **FERNANDO RODRIGUES VALE (2874910)** representante da **DELVALLE MATERIAIS ELETRICOS EIRELI** análoga ao exemplar existente em meu arquivo. Dou fé em Goiânia, 09 de março de 2020.

Em Teste de verdade,
 Creuclonilla Rodrigues da Silva Miranda

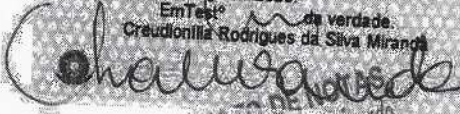
 7º TABELIONATO DE NOTAS
 Creuclonilla Rodrigues da Silva Miranda
 Escrivã

CARTÓRIO AZEVEDO BASTOS 1º OFÍCIO DE REGISTRO CIVIL DAS PESSOAS NATURAIS
 E TABELIONATO DE NOTAS - Código CNJ 05.876-4
 Rua Presidente Epitácio Paulo, 141 - Bairro Rio Colorado - João Pessoa/PB - CEP 58013-040 - www.cartorioabastos.com.br - Tel. (33) 3241-6888

Autenticação Digital
 O presente documento foi autenticado em 09/03/2020 às 16:53:24h no Tabelionato de Notas nº 00952803844688309488825, pelo Tabelião de Notas nº 00952803844688309488825, em atendimento ao protocolo nº 00952803844688309488825/2020. O número de autenticação é: 58170803201649268917-1; Data: 09/03/2020 16:53:24h.

Selo Digital de Fiscalização Tipo Normal O-33W39077-6EBF
 Valor Total do Ato: R\$ 4,50
 Confira os dados do ato em: <https://portal-extrajudicial.tigo.tus.br>

REPÚBLICA FEDERATIVA DO BRASIL
ESTADO DA PARAÍBA
CARTÓRIO AZEVEDO BASTOS
FUNDADO EM 1888
PRIMEIRO REGISTRO CIVIL DE NASCIMENTO E ÓBITOS E PRIVATIVO DE CASAMENTOS, INTERDIÇÕES E TUTELAS DA COMARCA DE
JOÃO PESSOA

Av. Epitácio Pessoa, 1145 Bairro dos Estados 58030-00, João Pessoa PB
Tel.: (83) 3244-5404 / Fax: (83) 3244-5484
<http://www.azevedobastos.not.br>
E-mail: cartorio@azevedobastos.not.br



DECLARAÇÃO DE SERVIÇO DE AUTENTICAÇÃO DIGITAL

O Bel. Válber Azevêdo de Miranda Cavalcanti, Oficial do Primeiro Registro Civil de Nascimentos e Óbitos e Privativo de Casamentos, Interdições e Tutelas com atribuição de autenticar e reconhecer firmas da Comarca de João Pessoa Capital do Estado da Paraíba, em virtude de Lei, etc...

DECLARA para os devidos fins de direito que, o documento em anexo identificado individualmente em cada *Código de Autenticação Digital*¹ ou na referida sequência, foi autenticados de acordo com as Legislações e normas vigentes².

DECLARO ainda que, para garantir transparência e segurança jurídica de todos os atos oriundos dos respectivos serviços de Notas e Registros do Estado da Paraíba, a Corregedoria Geral de Justiça editou o Provimento CGJPB Nº 003/2014, determinando a inserção de um código em todos os atos notoriais e registrais, assim, cada Selo Digital de Fiscalização Extrajudicial contém um código único (por exemplo: **Selo Digital: ABC12345-X1X2**) e dessa forma, cada autenticação processada pela nossa Serventia pode ser confirmada e verificada tantas vezes quanto for necessário através do site do Tribunal de Justiça do Estado da Paraíba, endereço <http://corregedoria.tjpb.jus.br/selo-digital/>

A autenticação digital do documento faz prova de que, na data e hora em que ela foi realizada, a empresa **DELVALLE MATERIAIS ELETRICOS LTDA - ME** tinha posse de um documento com as mesmas características que foram reproduzidas na cópia autenticada, sendo da empresa **DELVALLE MATERIAIS ELETRICOS LTDA - ME** a responsabilidade, única e exclusiva, pela idoneidade do documento apresentado a este Cartório.

Esta DECLARAÇÃO foi emitida em **09/03/2020 17:03:23 (hora local)** através do sistema de autenticação digital do Cartório Azevêdo Bastos, de acordo com o Art. 1º, 10º e seus §§ 1º e 2º da MP 2200/2001, como também, o documento eletrônico autenticado contendo o Certificado Digital do titular do Cartório Azevêdo Bastos, poderá ser solicitado diretamente a empresa **DELVALLE MATERIAIS ELETRICOS LTDA - ME** ou ao Cartório pelo endereço de e-mail autentica@azevedobastos.not.br

Para informações mais detalhadas deste ato, acesse o site <https://autdigital.azevedobastos.not.br> e informe o *Código de Consulta desta Declaração*.

Código de Consulta desta Declaração: 1480407

A consulta desta Declaração estará disponível em nosso site até **09/03/2021 16:50:27 (hora local)**.

¹**Código de Autenticação Digital:** 58170903201649260917-1

²**Legislações Vigentes:** Lei Federal nº 8.935/94, Lei Federal nº 10.406/2002, Medida Provisória nº 2200/2001, Lei Federal nº 13.105/2015, Lei Estadual nº 8.721/2008, Lei Estadual nº 10.132/2013 e Provimento CGJ Nº 003/2014.

O referido é verdade, dou fé.

CHAVE DIGITAL

00005b1d734fd94f057f2d69fe6bc05b31b25c5ef1cbe59ab6ad9e422c0878d647efa2d255bfdbb0fd237ec93af7811fd1588e685562af341ff2448de4b674d13d2bdc9b2d50d6cc5c4434549dd467a6

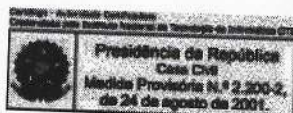

Handwritten signatures and initials in blue ink.

DELVALLE MATERIAIS ELETRICOS EIRELI

37.227.550/0001-58

DELVALLE MATERIAIS ELETRICOS - EIRELI

RUA: R 5 Nº 129 QD. R-7 LT. 07

SETOR OESTE

CEP: 74.125-070

GOIÂNIA-GO

Goiânia (GO), 05 de outubro de 2020.

À
 Prefeitura Municipal de Santo Antônio do Sudoeste - PR
 CNPJ: 75.927.582/0001-55
 Modalidade: Pregão Presencial Nº 074/2020
 Processo Nº 558/2020
 Tipo: Menor Preço por Item
 Abertura: 07/10/2020 às 09:00 hrs

Objeto: AQUISIÇÃO DE LUMINÁRIAS PARA ILUMINAÇÃO PÚBLICA COM TECNOLOGIA LED PARA ATENDIMENTO AO PROGRAMA SANTO LED, PARA IMPLEMENTAÇÃO DE AÇÕES DE EFICIÊNCIA ENERGÉTICA NO SISTEMA DE ILUMINAÇÃO PÚBLICA DO MUNICÍPIO

DECLARAÇÃO DE TRATAMENTO DIFERENCIADO EPP

A Empresa DELVALLE MATERIAIS ELETRICOS EIRELI - EPP - pessoa jurídica de direito privado, inscrita no CNPJ/MF sob o nº 37.227.550/0001-58, Inscrição Estadual nº 10.235.208-9 e Inscrição Municipal nº 3986055, estabelecida na Rua R-05, 129, Qd. R7 Lt. 07 - St. Oeste, Goiânia - GO, CEP 74.125-070 - Fone/Fax (62) 3095-4399, e-mail.: delvallemateriaiseletricos@gmail.com, neste ato por intermédio de seu Representante Legal, o Srº FERNANDO RODRIGUES VALE, portador do RG 196209 SSPGO, CPF: 042.036.901-53, residente e domiciliado em Goiânia - Goiás, em cumprimento ao Instrumento Convocatório acima identificado, declaro:

Para os fins do tratamento diferenciado e favorecido de que cogita a Lei Complementar nº. 123/06 e 147/2014 declaramos que:

Somos Empresa de Pequeno Porte, nos termos do enquadramento previsto nos incisos I e II e §§1º e 2º, bem como não possui qualquer dos impedimentos previstos nos §§ 4.º e seguintes todos do artigo 3.º da Lei Complementar Nº 123 de 14 de dezembro de 2006, alterada pela Lei Complementar Nº 147, de 7 de agosto de 2014, cujos termos declaro conhecer na íntegra, estando apta, portanto, a exercer o direito de preferência como critério de desempate e comprovar a regularidade fiscal nos termos previstos nos artigos 42 a 45 da referida lei complementar, no procedimento licitatório do PREGÃO PRESENCIAL Nº 074/2020, JUNTO AO MUNICÍPIO DE SANTO ANTÔNIO DO SUDOESTE - PR.

Por ser a expressão da verdade firmo a presente.

 DELVALLE MATERIAIS ELETRICOS EIRELI - EPP

CNPJ.: 37.227.550/0001-58

FERNANDO RODRIGUES VALE

RG Nº. 196209 SSP-GO

CPF: 042.036.901-53

PROPRIETÁRIO

7
E
P
Pm

DELVALLE MATERIAIS ELETRICOS EIRELI

37.227.550/0001-58
DELVALLE MATERIAIS ELETRICOS
RUA: R 5 Nº 129 QD. R-7 LT. 07
SETOR OESTE
CEP: 74.125-070
GOIÂNIA-GO

DECLARAÇÃO DE EMPRESA DE PEQUENO PORTE

A Empresa Delvalle Materiais Elétricos Eireli – EPP – pessoa jurídica de direito privado, inscrita no CNPJ/MF sob o nº 37.227.550/0001-58, Inscrição Estadual nº 10.235.208-9 e Inscrição Municipal nº 3986055, estabelecida na Rua R-05, 129, Qd. R7 Lt. 07 – St. Oeste, Goiânia – GO, CEP 74.125-070 – Fone/Fax (62) 3095-4399, e-mail.: delvallemateriaiseletricos@gmail.com, por intermédio de seu Proprietário o Srº FERNANDO RODRIGUES VALE, portador do RG 196209 SSPGO, CPF: 042.036.901-53, e de seu Tec. Contábil o Srº LUCIANO DE MOURA, Registro no CRC/UF GO-013302/O, Portador do CPF: 633.538.141-91, **DECLARAM** expressamente, sob as penalidades cabíveis da lei e **BALANÇO PATRIMONIAL ENCERRADO EM 31/12/2019**, que o valor da Receita Bruta anual da empresa não excedeu, no ano anterior, ao limite fixado no Inciso I do Art. 3º da Lei Complementar nº 123/2006, e que não se enquadra em qualquer das hipóteses de exclusão relacionadas no parágrafo 45 do Art. 35 da mencionada Lei que impeçam a participação em licitações públicas e que a empresa **DELVALLE MATERIAIS ELETRICOS LTDA - EPP, declara também para fins do disposto na alínea "a" do subitem Observações quanto à HABILITAÇÃO, do referido Edital, sob as sanções administrativas cabíveis e sob as penas da lei, que esta empresa;**

A) Encontra-se enquadrada como **EMPRESA DE PEQUENA PORTE**, nos termos do art. 3º da Lei Complementar 123/2006, alterada pela Lei Complementar 147/2014, podendo, para tanto, usufruir o tratamento diferenciado e favorecido em licitações, na forma prevista no Edital.

B) Tem conhecimento dos Artigos 42 a 45 da Lei Complementar 123/2006, estando ciente da obrigatoriedade de declarar ocorrências posteriores impeditivas de tal habilitação e que não incide nos impedimentos do § 4º do art. 3º da Lei Complementar 123/2006.

ESTA DECLARAÇÃO É VALIDA ATÉ A VIGÊNCIA DO BALANÇO (2019), OU SEJA, ATÉ 31/05/2021.

Goiânia - GO, 20 de maio de 2020.

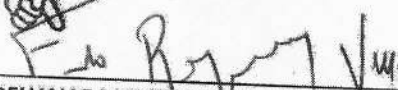
DELVALLE MATERIAIS ELETRICOS EIRELI
CNPJ.: 37.227.550/0001-58
FERNANDO RODRIGUES VALE
RG Nº. 196209 SSP-GO e CPF: 042.036.901-53
PROPRIETÁRIO

LUCIANO DE MOURA
CRC/UF: GO-013302/O – CPF: 633.538.141-91
TEC. EM CONTABILIDADE

CARTÓRIO DE REGISTRO CIVIL E TABELIONATO DE NOTAS DE VILA RICA
Rua Manoel Quirino, s/n, Qd.01, CEP-74697-001, Vila Rica - Goiânia/GO
Fone 62. 3214.6087 - email:cartoriodevilarica@gmail.com
Mara Rocha da Costa Rassi - Oficial e Tabelião

02502005223441208460886 Consulte em //extrajudicial.tjgo.jus.br/seo
Reconheço por Verdadeira a assinatura de DELVALLE MATERIAIS ELETRICOS EIRELI representado por FERNANDO RODRIGUES VALE
"0009" 13879AA - Dou fé
Goiânia-GO, 25 de maio de 2020 - 10:47:45h
Em Teste da Verdade
Karine Maria Mendonça da Silva - Tabelião Substituto

CARTÓRIO DE REGISTRO CIVIL E TABELIONATO DE NOTAS DE VILA RICA
Rua Manoel Quirino, s/n, Qd.01, CEP-74697-001, Vila Rica - Goiânia/GO
Fone 62. 3214.6087 - email:cartoriodevilarica@gmail.com
Mara Rocha da Costa Rassi - Oficial e Tabelião

02502005223441209460886 Consulte em //extrajudicial.tjgo.jus.br/seo
Reconheço por Verdadeira a assinatura de LUCIANO DE MOURA
"0008" 268376 - Dou fé
Goiânia-GO, 25 de maio de 2020 - 10:48:35h
Em Teste da Verdade
Karine Maria Mendonça da Silva - Tabelião Substituto



CARTÓRIO Autenticação Digital Código: 58172505201851851391-1
Data: 25/05/2020 14:48:50
Valor Total do Ato: R\$ 4,56
Seto Digital Tipo Normal C: AKB56753-0EEW

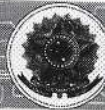

Cartório Azevedo Bastos
Av. Presidente Epitácio Pessoa - 1145
Baixo do Estado, João Pessoa - PB
(83) 3244-5404 - cartorio@azevedobastos.net.br
<http://azevedobastos.net.br>

Esc. Valter Azevedo Miranda Cavalcanti
TJ/PB

REPÚBLICA FEDERATIVA DO BRASIL
ESTADO DA PARAÍBA
CARTÓRIO AZEVEDO BASTOS
FUNDADO EM 1888
PRIMEIRO REGISTRO CIVIL DE NASCIMENTO E ÓBITOS E PRIVATIVO DE CASAMENTOS, INTERDIÇÕES E TUTELAS DA COMARCA DE
JOÃO PESSOA

Av. Eptácio Pessoa, 1145 Bairro dos Estados 58030-00, João Pessoa PB
Tel.: (83) 3244-5404 / Fax: (83) 3244-5484
<http://www.azevedobastos.not.br>
E-mail: cartorio@azevedobastos.not.br



DECLARAÇÃO DE SERVIÇO DE AUTENTICAÇÃO DIGITAL

O Bel. Válber Azevêdo de Miranda Cavalcanti, Oficial do Primeiro Registro Civil de Nascimentos e Óbitos e Privativo de Casamentos, Interdições e Tutelas com atribuição de autenticar e reconhecer firmas da Comarca de João Pessoa Capital do Estado da Paraíba, em virtude de Lei, etc...

DECLARA para os devidos fins de direito que, o documento em anexo identificado individualmente em cada Código de Autenticação Digital¹ ou na referida sequência, foi autenticado de acordo com as Legislações e normas vigentes².

DECLARO ainda que, para garantir transparência e segurança jurídica de todos os atos oriundos da atividade Notarial e Registral no Estado da Paraíba, foi instituído pela Lei Nº 10.132, de 06 de novembro de 2013, a aplicação obrigatória de um Selo Digital de Fiscalização Extrajudicial em todos os atos de notas e registro, composto de um código único (por exemplo: Selo Digital: ABC12345-X1X2) e dessa forma, cada autenticação processada pela nossa Serventia pode ser verificada e confirmada tantas vezes quanto for necessário através do site do Tribunal de Justiça do Estado da Paraíba, endereço <https://corregedoria.tjpb.jus.br/selo-digital/>

A autenticação digital do documento faz prova de que, na data e hora em que ela foi realizada, a empresa DELVALLE MATERIAIS ELETRICOS LTDA - ME tinha posse de um documento com as mesmas características que foram reproduzidas na cópia autenticada, sendo da empresa DELVALLE MATERIAIS ELETRICOS LTDA - ME a responsabilidade, única e exclusiva, pela idoneidade do documento apresentado a este Cartório.

Esta DECLARAÇÃO foi emitida em **25/05/2020 14:55:17 (hora local)** através do sistema de autenticação digital do Cartório Azevêdo Bastos, de acordo com o Art. 1º, 10º e seus §§ 1º e 2º da MP 2200/2001, como também, o documento eletrônico autenticado contendo o Certificado Digital do titular do Cartório Azevêdo Bastos, poderá ser solicitado diretamente a empresa DELVALLE MATERIAIS ELETRICOS LTDA - ME ou ao Cartório pelo endereço de e-mail autentica@azevedobastos.not.br

Para informações mais detalhadas deste ato, acesse o site <https://autdigital.azevedobastos.not.br> e informe o Código de Consulta desta Declaração.

A consulta desta Declaração estará disponível em nosso site.

¹Código de Autenticação Digital: 58172505201851851391-1

²Legislações Vigentes: Lei Federal nº 8.935/94, Lei Federal nº 10.406/2002, Medida Provisória nº 2200/2001, Lei Federal nº 13.105/2015, Lei Estadual nº 8.721/2008, Lei Estadual nº 10.132/2013 e Provimento CGJ N° 003/2014.

referido é verdade, dou fé.

CHAVE DIGITAL

00005b1d734fd94f057f2d69fe6bc05b30a653abf87fc384b917470a4058d65b004659f22084f845ad858467e117e8836e4c15785525936043ce142e1c1aaa30d1588e685562af341ff2448de4b674d1

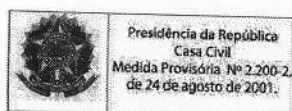

CERTIDÃO SIMPLIFICADA

Certificamos que as informações abaixo constam dos documentos arquivados nesta Junta Comercial e são vigentes na data da sua expedição.

 NOME EMPRESARIAL DELVALLE MATERIAIS ELÉTRICOS EIRELI

 NATUREZA JURÍDICA EMPRESA INDIVIDUAL DE RESPONSABILIDADE LTDA

NIRE (Sede)	CNPJ	DATA DE ARQUIVAMENTO DO ATO CONSTITUTIVO	DATA DE INÍCIO DE ATIVIDADE
52 60083039-2	37.227.550/0001-58	22/10/1991	28/10/1991

 ENDEREÇO RUA R 5

 NÚMERO 129 COMPLEMENTO R-7; 07;

 BAIRRO SETOR OESTE

 MUNICÍPIO GOIÂNIA

 ESTADO GO

OBJETO SOCIAL / ATIVIDADE ECONÔMICA

COMERCIO VAREJISTA E ATACADISTA DE MATERIAIS ELÉTRICOS E ENFEITES NATALINOS DISTRIBUIDOR DE MATERIAIS ELÉTRICOS, HIDRÁULICOS, TUBOS, CONEXÕES, FERRAGENS, FERRAMENTA, MOTORES, BOMBAS, MAQUINAS, EQUIPAMENTO, SUAS PEÇAS E CORRELATOS, COMERCIO VAREJISTA DE MAQUINAS E IMPLEMENTOS AGRÍCOLAS, EQUIPAMENTO PARA IRRIGAÇÃO E ASPERSÃO, MATERIAS DE CONSTRUÇÃO, FERRAMENTAS, ARAMES LISOS E FARPADOS, ARTIGOS DE PLÁSTICOS, LONAS, PNEUS, CÂMERAS, PEÇAS DE REPOSIÇÃO E ACESSÓRIOS, ÓLEO, LUBRIFICANTE, MATERIAS DE LIMPEZA, MATERIAS ESCOLARES E ESCRITÓRIO, MATERIAS ELÉTRICOS E HIDRÁULICOS, MOTORES, BOMBAS, SUAS PEÇAS, TUBOS E CONEXÕES; COMERCIO VAREJISTA DE MAQUINAS E EQUIPAMENTOS INDUSTRIAIS, REFRIGERAÇÃO, BALANÇA, FERRAMENTAS E ACESSÓRIOS, EQUIPAMENTOS DE RECICLAGEM DE LIXO, CONTAINERES E LIXEIRAS, COMERCIO VAREJISTA DE ELETRODOMÉSTICOS, APARELHOS DE AR CONDICIONADOS, FOGÕES E UTILIDADES; COMERCIO VAREJISTA DE MAQUINAS, APARELHOS E EQUIPAMENTOS ODONTO MEDICO HOSPITALARES E LABORATORIAIS, COMERCIO VAREJISTA DE MAQUINAS, MOVEIS ESCOLARES E DE ESCRITÓRIO, MOVEIS E EQUIPAMENTOS DE INFORMÁTICA, INDUSTRIAL E TÉCNICO PROFISSIONAL; COMERCIO VAREJISTA DE APARELHOS EQUIPAMENTOS E UTENSÍLIOS PARA COZINHA INDUSTRIAL, ARTIGOS DIVERSOS NÃO ESPECIFICADOS OU NÃO CLASSIFICADOS; COMÉRCIO ATACADISTA, VAREJISTA E INSTALAÇÃO DE PLACAS DE SINALIZAÇÃO, PAINÉIS, FAIXAS EM GERAL, COMÉRCIO ATACADISTA E VAREJISTA DE TINTAS RESIDENCIAIS, COMERCIAIS, DE SINALIZAÇÃO E VIÁRIA, COMÉRCIO ATACADISTA, VAREJISTA E INSTALAÇÃO DE MATA BURROS DE FERRO, MADEIRA E CONCRETO, COMERCIO DE VEÍCULOS, TRATORES, CAMINHÕES, MOTOS, MOTONÁUTICOS E BICICLETAS; PRESTAÇÃO DE SERVIÇOS E INSTALAÇÃO DE EQUIPAMENTOS E MANUTENÇÃO; PRESTAÇÃO DE SERVIÇOS E DE MANUTENÇÃO EM MAQUINAS, TRATORES, VEÍCULOS, BALANCEAMENTO E ALINHAMENTO, PERFURAÇÃO, INSTALAÇÃO E MANUTENÇÃO DE POÇOS TUBULARES, CONSTRUÇÃO DE REDE HIDRÁULICA E DE ELETRIFICAÇÃO RURAL E URBANA; IMPORTAÇÃO E EXPLORAÇÃO DE MATERIAS ELÉTRICOS E CORRELATOS; INDÚSTRIA DA CONSTRUÇÃO CIVIL EM TODAS AS SUAS MODALIDADES NOTADAMENTE EM OBRAS DE EMPREITADA OU ADMINISTRAÇÃO ASSIM COMO A EXECUÇÃO DE OBRAS DE URBANIZAÇÃO, OBRAS COMPLEMENTARES, INCORPORAÇÃO, PRESTAÇÃO DE SERVIÇOS DE ASSESSORIA TÉCNICA EM ENGENHARIA CIVIL, CONSULTORIA E PROJETOS, ASSIM COMO EM OUTRAS ATIVIDADES DO RAMO DA ENGENHARIA CIVIL, COMERCIAL DE EQUIPAMENTOS DE PROTEÇÃO INDIVIDUAL E SEGURANÇA NO TRABALHO, COMERCIO ATACADISTA E VAREJISTA DE LUMINÁRIAS E LÂMPADAS EM LED E ACADEMIA AO AR LIVRE, COMERCIO ATACADISTA DE LUSTRES, LUMINÁRIAS E ABAJURES E MONTAGEM E INSTALAÇÃO DE SISTEMAS E EQUIPAMENTOS DE ILUMINAÇÃO E SINALIZAÇÃO EM VIAS PÚBLICAS PORTOS E AEROPORTOS.

 CAPITAL R\$ 500.000,00

QUINHENTOS MIL REAIS

MICROEMPRESA OU EMPRESA DE PEQUENO PORTE (Lei n 123/2006)

Empresa de pequeno porte

 CAPITAL INTEGRALIZADO R\$ 500.000,00

QUINHENTOS MIL REAIS

PRAZO DE DURAÇÃO

Indeterminado

TITULAR			
NOME / CPF	ADMINISTRADOR	INÍCIO DO MANDATO	TÉRMINO DO MANDATO
FERNANDO RODRIGUES VALE / 042.036.901-53	SIM	28/10/1991	XXXXXXXXXXXXXX

ADMINISTRADOR NOMEADO / INÍCIO DO MANDATO / TÉRMINO DO MANDATO			
NOME	CPF	INÍCIO DO MANDATO	TÉRMINO DO MANDATO
FERNANDO RODRIGUES VALE	042.036.901-53	28/10/1991	XXXXXXXXXXXXXX

ÚLTIMO ARQUIVAMENTO

DATA <u>29/06/2019</u>	NÚMERO <u>20190595299</u>
ATO	SITUAÇÃO DAS FILIAIS REGISTRO ATIVO
EVENTO(S)	STATUS <u>XXXXXXXXXXXXXX</u>

CERTIDÃO SIMPLIFICADA

Certificamos que as informações abaixo constam dos documentos arquivados nesta Junta Comercial e são vigentes na data da sua expedição.

NOME EMPRESARIAL DELVALLE MATERIAIS ELÉTRICOS EIRELI
 NATUREZA JURÍDICA EMPRESA INDIVIDUAL DE RESPONSABILIDADE LTDA

NIRE (Sede)	CNPJ
52 60083039-2	37.227.550/0001-58

2

Assinatura inválida

Digitally signed by PAULA NUNES LOBO VELOSO Rossi, DN: c=BR, o=90076664104
 Date: 2020.09.08 16:20:47 BRT
 Reason: Autenticação de Certidão Simplificada
 Location: Goiânia - GO



Protocolo: 209942818

Chave de segurança: 2uafK

A autenticidade deste documento pode ser verificadas através do endereço: <http://servicos.juceg.go.gov.br/>

Paula Nunes Lobo Veloso Rossi
 SECRETÁRIA-GERAL

Certidão Simplificada emitida para
 marcelo ferreira martins, 98451308104
 Goiânia, 8 de Setembro de 2020

Handwritten initials: PO, EL, and a signature.

DELVALLE MATERIAIS ELETRICOS EIRELI

37.227.550/0001-58
 DELVALLE MATERIAIS ELETRICOS - EIRELI
 RUA: R 5 Nº 129 QD. R-7 LT. 07
 SETOR OESTE
 CEP: 74.125-070
 GOIÂNIA-GO

Goiânia (GO), 05 de outubro de 2020.

À
 Prefeitura Municipal de Santo Antônio do Sudoeste - PR
 CNPJ: 75.927.582/0001-55
 Modalidade: Pregão Presencial N° 074/2020
 Processo N° 558/2020
 Tipo: Menor Preço por Item
 Abertura: 07/10/2020 às 09:00 hrs

Objeto: AQUISIÇÃO DE LUMINÁRIAS PARA ILUMINAÇÃO PÚBLICA COM TECNOLOGIA LED PARA ATENDIMENTO AO PROGRAMA SANTO LED, PARA IMPLEMENTAÇÃO DE AÇÕES DE EFICIÊNCIA ENERGÉTICA NO SISTEMA DE ILUMINAÇÃO PÚBLICA DO MUNICÍPIO

DECLARAÇÃO DE CUMPRIMENTO E ATENDIMENTO AOS REQUISITOS DE HABILITAÇÃO

A Empresa DELVALLE MATERIAIS ELETRICOS EIRELI - EPP - pessoa jurídica de direito privado, inscrita no CNPJ/MF sob o n° 37.227.550/0001-58, Inscrição Estadual n° 10.235.208-9 e Inscrição Municipal n° 3986055, estabelecida na Rua R-05, 129, Qd. R7 Lt. 07 - St. Oeste, Goiânia - GO, CEP 74.125-070 - Fone/Fax (62) 3095-4399, e-mail.: delvallemateriaiseletricos@gmail.com, neste ato por intermédio de seu Representante Legal, o Sr° FERNANDO RODRIGUES VALE, portador do RG 196209 SSPGO, CPF: 042.036.901-53, residente e domiciliado em Goiânia - Goiás, DECLARA, Perante a lei que:

SOB AS PENAS DA LEI, ESPECIALMENTE EM FACE DO QUANTO DISPOSTO NO INCISO VII DO ART. 4° DA LEI 10.520/02, TEMOS O PLENO CONHECIMENTO, CUMPRIMENTO E ATENDIMENTO ÀS EXIGÊNCIAS DE HABILITAÇÃO E QUE NOSSA PROPOSTA ESTA EM CONFORMIDADE COM AS EXIGÊNCIA DESTE INSTRUMENTO CONVOCATÓRIO, CIENTES DAS SANÇÕES FACTÍVEIS DE SEREM APLICADAS A TEOR DO ART. 7° DO MESMO DIPLOMA. EXIGIDOS NO EDITAL DO PREGÃO PRESENCIAL N° 074/2020, JUNTO AO MUNICÍPIO DE SANTO ANTÔNIO DO SUDOESTE - PR, PARA SUA EFETIVA PARTICIPAÇÃO DO REFERIDO CERTAME.

 DELVALLE MATERIAIS ELETRICOS EIRELI - EPP
 CNPJ.: 37.227.550/0001-58
 B1 FERNANDO RODRIGUES VALE
 RG N°. 196209 SSP-GO
 CPF: 042.036.901-53
 PROPRIETÁRIO

DELVALLE MATERIAIS ELETRICOS EIRELI

[37.227.550/0001-58]

DELVALLE MATERIAIS ELETRICOS - EIRELI

RUA: R 5 Nº 129 QD. R-7 LT. 07

SETOR OESTE

CEP: 74.125-070

GOIÂNIA-GO

Goiânia (GO), 05 de outubro de 2020.

À Prefeitura Municipal de Santo Antônio do Sudoeste - PR
CNPJ: 75.927.582/0001-55

Modalidade: Pregão Presencial Nº 074/2020

Processo Nº 558/2020

Tipo: Menor Preço por Item

Abertura: 07/10/2020 às 09:00 hrs

Objeto: AQUISIÇÃO DE LUMINÁRIAS PARA ILUMINAÇÃO PÚBLICA COM TECNOLOGIA LED PARA ATENDIMENTO AO PROGRAMA SANTO LED, PARA IMPLEMENTAÇÃO DE AÇÕES DE EFICIÊNCIA ENERGÉTICA NO SISTEMA DE ILUMINAÇÃO PÚBLICA DO MUNICÍPIO

DECLARAÇÕES CONJUNTAS

A Empresa DELVALLE MATERIAIS ELETRICOS EIRELI - EPP - pessoa jurídica de direito privado, inscrita no CNPJ/MF sob o nº 37.227.550/0001-58, Inscrição Estadual nº 10.235.208-9 e Inscrição Municipal nº 3986055, estabelecida na Rua R-05, 129, Qd. R7 Lt. 07 - St. Oeste, Goiânia - GO, CEP 74.125-070 - Fone/Fax (62) 3095-4399, e-mail.: delvallemateriaiseletricos@gmail.com, neste ato por intermédio de seu Representante Legal, o Srº FERNANDO RODRIGUES VALE, portador do RG 196209 SSPGO, CPF: 042.036.901-53, residente e domiciliado em Goiânia - Goiás, DECLARA, Perante a lei que:

- Não foi declarada inidônea, pela Administração Direta ou Indireta, Municipal, Estadual ou Federal, ou por qualquer ato do Poder Público;
- Não está impedido de transacionar e ou contratar com a Administração Pública Federal, Estadual e Municipal;
- Não foi apenada com rescisão de contrato, quer por deficiência dos serviços prestados, quer por outro motivo igualmente grave, no transcorrer dos últimos 5 (cinco) anos;
- Não incorre nas demais condições impeditivas previstas no art. 9º da Lei Federal nº 8.666/93 consolidada pela Lei Federal nº 8.883/94;
- Atende à norma do inciso XXXIII do artigo 7º da Constituição Federal, com redação dada pela emenda constitucional nº 20/98, que proíbe trabalho noturno, perigoso ou insalubre aos menores de 18 anos e de que qualquer trabalho a menores de 16 anos salvo na condição de aprendiz a partir de 14 anos;
- Para os efeitos do Inciso VII do Art. 4º da Lei 10.520/02, temos o pleno conhecimento e atendimento às exigências de habilitação, da proposta e dos documentos de habilitação, cientes das sanções factíveis de serem aplicadas a teor do art. 7º do mesmo diploma, licitação de PREGÃO PRESENCIAL Nº 074/2020, JUNTO AO MUNICÍPIO DE SANTO ANTÔNIO DO SUDOESTE - PR, DECLARANDO ainda, estar ciente que a falta de atendimento a qualquer exigência para habilitação constante do Edital, ensejará aplicação de penalidade à Declarante;
- Sob as penas do Art.299 do Código Penal, de que temos plena e total disponibilidade de fornecer os produtos licitados no prazo previsto em edital.

[Assinatura]
DELVALLE MATERIAIS ELETRICOS EIRELI - EPP

CNPJ.: 37.227.550/0001-58

FERNANDO RODRIGUES VALE

RG Nº. 196209 SSP-GO

CPF: 042.036.901-53

PROPRIETÁRIO

[Assinatura]

DELVALLE MATERIAIS ELETRICOS EIRELI

37.227.550/0001-581

DELVALLE MATERIAIS ELETRICOS - EIRELI

RUA: R 5 Nº 129 QD. R-7 LT. 07

SETOR OESTE

CEP: 74.125-070

GOIÂNIA-GO

À Prefeitura Municipal de Santo Antônio do Sudoeste - PR

Goiânia (GO), 05 de outubro de 2020.

CNPJ: 75.927.582/0001-55

Modalidade: Pregão Presencial Nº 074/2020

Processo Nº 558/2020

Tipo: Menor Preço por Item

Abertura: 07/10/2020 às 09:00 hrs

Objeto: AQUISIÇÃO DE LUMINÁRIAS PARA ILUMINAÇÃO PÚBLICA COM TECNOLOGIA LED PARA ATENDIMENTO AO PROGRAMA SANTO LED, PARA IMPLEMENTAÇÃO DE AÇÕES DE EFICIÊNCIA ENERGÉTICA NO SISTEMA DE ILUMINAÇÃO PÚBLICA DO MUNICÍPIO

DECLARAÇÕES CONJUNTAS

A Empresa DELVALLE MATERIAIS ELETRICOS EIRELI - EPP - pessoa jurídica de direito privado, inscrita no CNPJ/MF sob o nº 37.227.550/0001-58, Inscrição Estadual nº 10.235.208-9 e Inscrição Municipal nº 3986055, estabelecida na Rua R-05, 129, Qd. R7 Lt. 07 - St. Oeste, Goiânia - GO, CEP 74.125-070 - Fone/Fax (62) 3095-4399, e-mail.: delvallemateriaiseletricos@gmail.com, neste ato por intermédio de seu Representante Legal, o Srº FERNANDO RODRIGUES VALE, portador do RG 196209 SSPGO, CPF: 042.036.901-53, residente e domiciliado em Goiânia - Goiás, DECLARA, Perante a lei que:

- Não existe fato superveniente impeditivo de habilitação, bem como não se encontra em estado de inidoneidade declarado ou suspenso, pela administração pública federal, estadual, municipal ou do distrito federal, ciente da obrigatoriedade de declarar ocorrências posteriores;
 - Para fins de participação na Licitação denominada licitação de PREGÃO PRESENCIAL Nº 074/2020, JUNTO AO MUNICÍPIO DE SANTO ANTÔNIO DO SUDOESTE - PR, conforme edital supra referenciado, que assume inteira responsabilidade pela autenticidade de todos os documentos que forem apresentadas na presente licitação;
 - Que aceitamos plenamente os termos e condições estabelecidas no mesmo, bem como, de seus anexos;
- Em atendimento ao previsto no Edital da licitação de PREGÃO PRESENCIAL Nº 074/2020, JUNTO AO MUNICÍPIO DE SANTO ANTÔNIO DO SUDOESTE - PR, que não emprega servidor público em seu quadro funcional;
- Que recebemos o presente edital com todos os seus elementos, tomando conhecimento de todas as informações e condições, local e horário de realização da licitação e todas as informações necessárias à apresentação de documentos e elaboração da proposta, Edital da licitação de PREGÃO PRESENCIAL Nº 074/2020, JUNTO AO MUNICÍPIO DE SANTO ANTÔNIO DO SUDOESTE - PR.

DELVALLE MATERIAIS ELETRICOS EIRELI - EPP

CNPJ.: 37.227.550/0001-58

FERNANDO RODRIGUES VALE

RG Nº. 196209 SSP-GO

CPF: 042.036.901-53

PROPRIETÁRIO

RUA R-5 Nº 129 QD. R-7 LT. 07 - SETOR OESTE - GOIÂNIA-GOÍÁS - CEP: 74.125-070 CNPJ.: 37.227.550/0001-58 - FONE.: (62) 3095-4399-

E-MAIL.: DELVALLEMATERIAISELETRICOS@GMAIL.COM / DELVALLEMATERIAISELETRICOS@HOTMAIL.COM

PROPOSTAS

000219



DELVALLE MATERIAIS ELETRICOS



EIRELI - EPP

ENVELOPE

PROPOSTA DE PREÇOS

À **PREFEITURA MUNICIPAL DE SANTO ANTÔNIO DO SUDOESTE - PR**

MODALIDADE: PREGÃO PRESENCIAL N°. 074/2020

PROCESSO ADMINISTRATIVO N°. 558/2020

TIPO: MENOR PREÇO POR ITEM

DATA DE ABERTURA: 07/10/2020 às 09:00 hrs

Município de Santo Antonio
do Sudoeste - PR

RECEBIDO

Em: 07/10/2020

Horário: 08.20

OBJETO: AQUISIÇÃO DE LUMINÁRIAS PARA ILUMINAÇÃO PÚBLICA COM TECNOLOGIA LED PARA ATENDIMENTO AO PROGRAMA SANTO LED, PARA IMPLEMENTAÇÃO DE AÇÕES DE EFICIÊNCIA ENERGÉTICA NO SISTEMA DE ILUMINAÇÃO PÚBLICA DO MUNICÍPIO

**DELVALLE MATERIAIS ELETRICOS EIRELI - EPP - CNPJ. 37.227.550/0001-58
RUA R-05, 129, QD. R-7, LT. 07 - CEP.: 74.125-070, SETOR OESTE, GOIÂNIA - GO
E-MAIL: DELVALLEMATERIAISELETRICOS@GMAIL.COM - TELEFONE.: (62) 3095-4399**

137.227.550/0001-581
BANKLEWINTERBANKS - EIRELI
RUA R-14 R-05 QD. R-7 LT. 07
CENTRO OESTE
GOIÂNIA-GO



DELVALLE MATERIAIS ELETRICOS EIRELI



37.227.550/0001-58
DELVALLE MATERIAIS ELETRICOS - EIRELI
RUA: R. S Nº 129 QD. R-7 LT. 07

SETOR OESTE
CEP: 74.125-070
GOIÂNIA-GO

Goiânia (GO), 07 de outubro de 2020.

À
Prefeitura Municipal de Santo Antônio do Sudoeste - PR
CNPJ: 75.927.582/0001-55
Modalidade: Pregão Presencial N° 074/2020
Processo N° 558/2020
Tipo: Menor Preço por Item
Abertura: 07/10/2020 às 09:00 hrs

Objeto: Aquisição de luminárias para iluminação pública com tecnologia LED para atendimento ao programa Santo Led, para implementação de ações de eficiência energética no sistema de iluminação pública do município

DECLARAÇÃO INDEPENDENTE DE PROPOSTA

A Empresa DELVALLE MATERIAIS ELETRICOS EIRELI - EPP- pessoa jurídica de direito privado, inscrita no CNPJ/MF sob o n° 37.227.550/0001-58, Inscrição Estadual n° 10.235.208-9 e Inscrição Municipal n° 3986055, estabelecida na Rua R-05, 129, Qd. R7 Lt. 07 - St. Oeste, Goiânia - GO, CEP 74.125-070 - Fone/Fax (62) 3095-4399, e-mail.: delvallemateriaiseletricos@gmail.com, neste ato por intermédio de seu Representante Legal, o Sr° FERNANDO RODRIGUES VALE , portador do RG 196209 SSPGO, CPF: 042.036.901-53, residente e domiciliado em Goiânia - Goiás, DECLARA, Perante a lei, e em especial o art. 299 do Código Penal Brasileiro, que:

- A proposta apresentada para participar do PREGÃO PRESENCIAL N° 074/2020, JUNTO AO MUNICÍPIO DE SANTO ANTÔNIO DO SUDESTE - PR, foi elaborada de maneira independente pelo licitante, e o conteúdo da proposta não foi, no todo ou em parte, direta ou indiretamente, informado, discutido ou recebido de qualquer outro participante potencial ou de fato, por qualquer meio ou por qualquer pessoa;
- A intenção de apresentar a proposta para participar do PREGÃO PRESENCIAL N° 074/2020, JUNTO AO MUNICÍPIO DE SANTO ANTÔNIO DO SUDESTE - PR, não foi informada, discutida ou recebida de qualquer outro participante potencial ou de fato, por qualquer meio ou por qualquer pessoa;

RUA R-5 Nº 129 QD. R-7 LT. 07 - SETOR OESTE - GOIÂNIA-GOÍÁS - CEP: 74.125-070 CNPJ.: 37.227.550/0001-58 - FONE.: (62) 3095-4399-
E-MAIL.: DELVALLEMATERIAISELETRICOS@GMAIL.COM / DELVALLEMATERIAISELETRICOS@HOTMAIL.COM

[Handwritten signature]



DELVALLE MATERIAIS ELETRICOS EIRELI



37.227.550/0001-58
DELVALLE MATERIAIS ELETRICOS - EIRELI
RUA: R 5 Nº 129 QD. R-7 LT. 07

SETOR OESTE

CEP: 74.125-070

GOIÂNIA-GO

Goiânia (GO), 07 de outubro de 2020.

- não tentou, por qualquer meio ou por qualquer pessoa, influir na decisão de qualquer outro participante potencial ou de fato do **PREGÃO PRESENCIAL Nº 074/2020, JUNTO AO MUNICÍPIO DE SANTO ANTÔNIO DO SUDOESTE - PR**, quanto a participar ou não da referida licitação;
- o conteúdo da proposta apresentada para participar do **PREGÃO PRESENCIAL Nº 074/2020, JUNTO AO MUNICÍPIO DE SANTO ANTÔNIO DO SUDOESTE - PR**, não será, no todo ou em parte, direta ou indiretamente, comunicado ou discutido com qualquer outro participante potencial ou de fato, antes da adjudicação do objeto da referida licitação;
- o conteúdo da proposta apresentada para participar do **PREGÃO PRESENCIAL Nº 074/2020, JUNTO AO MUNICÍPIO DE SANTO ANTÔNIO DO SUDOESTE - PR**, não foi, no todo ou em parte, direta ou indiretamente, informado, discutido ou recebido de qualquer integrante da Comissão Permanente de Licitação, antes da abertura oficial das propostas;
- caso sagre-se vencedor do **PREGÃO PRESENCIAL Nº 074/2020, JUNTO AO MUNICÍPIO DE SANTO ANTÔNIO DO SUDOESTE - PR**, o responsável pela assinatura do contrato será Srº **FERNANDO RODRIGUES VALE**, portador do RG 196209 SSPGO, CPF: 042.036.901-53, residente e domiciliado em Goiânia - Goiás;
- está plenamente ciente do teor e da extensão desta declaração e que detém plenos poderes e informações para firmá-la.

PROPOSTA DE PREÇOS

A Empresa **DELVALLE MATERIAIS ELETRICOS EIRELI** - EPP- pessoa jurídica de direito privado, inscrita no CNPJ/ME sob o nº 37.227.550/0001-58, Inscrição Estadual nº 10.235.208-9 e Inscrição Municipal nº 3986055, estabelecida na Rua R-05, 129, Qd. R7 Lt. 07 - St. Oeste, Goiânia - GO, CEP 74.125-070 - Fone/Fax (62) 3095-4399, e-mail.: delvallemateriaiseletricos@gmail.com, neste ato por intermédio de seu Representante Legal, o Srº **FERNANDO RODRIGUES VALE**, portador do RG 196209 SSPGO, CPF: 042.036.901-53, residente e domiciliado em Goiânia - Goiás, em cumprimento ao instrumento convocatório acima identificado, nos termos da lei, após



DELVALLE MATERIAIS ELETRICOS EIRELI



37.227.550/0001-581
DELVALLE MATERIAIS ELETRICOS - EIRELI
RUA R 5 Nº 129 CO. R-7 LT. 07

SETOR OESTE
CEP: 74.125-070

GOIÂNIA-GO

Goiânia (GO), 07 de outubro de 2020.

cuidadoso exame e estudo do pregão presencial em referência, DECLARA, sob as penas da lei, e em especial o art. 299 do Código Penal Brasileiro, que apresentamos nossa propostas de preços conforme abaixo especificado:

ITEM	Código do produto serviço	DESCRIÇÃO	UND.	QUANT.	MARCA	VALOR UNIT. R\$	TOTAL POR EXTENSO	VALOR TOTAL R\$	TOTAL POR EXTENSO
01	17110	REFLETOR PUBLICO DE LED POTEN-CIA 150W Descrição completa do produto no Anexo I item 9.	UND.	50	ESB - RUJ150	762,45	setecentos e sessenta e dois reais e quarenta e cinco centavos	38.122,50	trinta e oito mil, cento e vinte e dois reais e cinquenta centavos
Valor Total em R\$						38.122,50			
LOTE 01									
TRINTA E OITO MIL, CENTO E VINTE E DOIS REAIS E CINQUENTA CENTAVOS									
VALOR TOTAL DO LOTE POR EXTENSO: R\$ 38.122,50									

ITEM	Código do produto serviço	DESCRIÇÃO	UND.	QUANT.	MARCA	VALOR UNIT. R\$	TOTAL POR EXTENSO	VALOR TOTAL R\$	TOTAL POR EXTENSO
1	17111	LUMINARIA PUBLICA DE LED POTENCIA MAXIMA DE 60W - PADRÃO 1 A Descrição completa do produto no Anexo I. A luminária deve atender os padrões de vias e índices do padrão A do Termo Técnico da ELETROBRAS em anexo.	UND.	336	PHILIPS BRP 220	520,00	quinhetos e vinte reais	174.720,00	cento e setenta e quatro mil, setecentos e vinte reais
2	17112	LUMINARIA PUBLICA DE LED POTEN-CIA MAXIMA DE 100W - PADRÃO 2 B Descrição completa do produto no Anexo I. A luminária deve atender os padrões de vias e índices do padrão A do Termo Técnico da ELETROBRAS em anexo.	UND.	60	PHILIPS BRP 220	712,38	setecentos e doze reais e trinta e oito centavos	42.742,80	quarenta e dois mil, setecentos e quarenta e dois reais e oitenta centavos
Valor Total em R\$						217.462,80			
LOTE 02									
DUZENTOS E DEZESETE MIL, QUATROCENTOS E SESSENTA E DOIS REAIS E OITENTA CENTAVOS									
VALOR TOTAL DO LOTE POR EXTENSO: R\$ 217.462,80									

TOTAL GLOBAL DA PROPOSTA EM R\$									
DUZENTOS E CINQUENTA E CINCO MIL, QUINHENTOS E OITENTA E CINCO REAIS E TRINTA CENTAVOS						R\$ 255.585,30			
VALOR TOTAL GLOBAL DA PROPOSTA POR EXTENSO: R\$ 255.585,30									

Até o recebimento da nota de empenho e/ou outro documento correspondente, esta proposta constituirá um compromisso de nossa parte, observada as condições do Edital.

RUA R-5 Nº 129 OD. R-7 LT. 07 - SETOR OESTE - GOIÂNIA-GOÍAS - CEP: 74.125-070 CNPJ: 37.227.550/0001-58 - FONE: (62) 3095-4399 - E-MAIL: DELVALLEMATERIAISELETRICOS@HOTMAIL.COM / DELVALLEMATERIAISELETRICOS@HOTMAIL.COM



DELVALLE MATERIAIS ELETRICOS EIRELI



37.227.550/0001-58
DELVALLE MATERIAIS ELETRICOS - EIRELI
RUA: R. 5 Nº 129 QD. R-7 LT. 07

SETOR OESTE

CEP: 74.125-070

GOIÂNIA-GO

Goiânia (GO), 07 de outubro de 2020.

- Prazo de validade desta proposta será de 60 (sessenta) dias a contar da data de sua abertura, ou conforme edital;
- O preço ofertado permanecerá fixo e irrevogável até que se inicie a fase de lances;
- O Pagamento será até 30 (trinta) dias contados da data da entrega do produto, mediante a apresentação da nota fiscal respectiva;
- **Prazo e Local de Entrega:** O objeto da presente licitação deverá ser entregue no **prazo de 30 Dias**

DECLARAMOS AINDA SOB AS PENAS DE LEI, E PARA OS DEVIDOS FINS, QUE:

- Os produtos ofertados atendem todas as especificações exigidas no Edital e seus anexos.
- Estamos de acordo com todas as normas e condições deste Edital de Pregão e seus Anexos.
- O prazo de FORNECIMENTO DOS MATERIAIS será no máximo 30 (trinta) dias, conforme o Edital.
- Prazo de validade desta proposta será de 60 (sessenta) dias a contar da data de sua abertura, ou conforme edital;

• **A garantia:** Quando se tratar de luminária de LED a garantia mínima será de 05 (cinco) anos, os materiais ofertados são de primeira qualidade, e que seu fornecimento será de acordo com as especificações definidas no Edital com certificado, tendo sua garantia em conformidade com o edital e Termo de referência, bem como cumprem todas as normas técnicas da ABNT e Lei do Consumidor, Com garantia de fábrica. Tendo sua garantia mínima de 01 ano, os preços propostos serão considerados completos e suficientes para o objeto desta licitação, sendo desconsiderada qualquer reivindicação de pagamento adicional devido a erro ou má interpretação de parte da licitante.

000223



DELVALLE MATERIAIS ELÉTRICOS EIRELI



37.227.550/0001-58
DELVALLE MATERIAIS ELÉTRICOS - EIRELI
RUA: R. 5 Nº 129 QD. R-7 LT. 07

SETOR OESTE

CEP: 74.125-070

GOIÂNIA-GO

Goiânia (GO), 07 de outubro de 2020.

- Caso este Certame seja Registro de Preços a Validade do Registro de preços será de 01 (um) ano, contado da assinatura do compromisso de fornecimento, ou conforme edital e contrato assinado entre ambas as partes.
- Aceita os acréscimos ou supressões até o limite de 25% (vinte e cinco por cento) sobre as quantidades individuais registradas, com base legal no § 1.º do Artigo 65 da Lei n.º 8.666/93, caso venha a ser considerada vencedora do certame.
- A validade correta desta proposta de preços é a que está estipulada neste edital.
- Impreterivelmente os Produtos serão entregues nos prazos e locais estabelecidos neste edital.
- A vigência do contrato, ou da ata de registros de preços, relativo a este processo, será no prazo estabelecido no edital, a contar da data de sua assinatura.
- estamos ciente e que atendemos na íntegra a descrição dos itens e as Normas de Referência dos materiais descritos no objeto deste Edital de Pregão, bem como da responsabilidade do fornecimento dos mesmos dentro das referidas normas.
- Os preços acima identificados estão incluídos todos os custos e despesas, diretas ou indiretas, encargos sociais, previdenciários, trabalhistas e comerciais, lucros, materiais e mão de obra a serem empregados, seguros, peças de reposição, transportes, manutenção, taxas e seguros, desembaraço aduaneiro e outros, incidentes no fornecimento do objeto licitado, conforme o Edital de PREGÃO PRESENCIAL N° 074/2020, JUNTO AO MUNICÍPIO DE SANTO ANTÔNIO DO SUDOESTE - PR.

2

ea

fr



DELVALLE MATERIAIS ELETRICOS EIRELI



37.227.550/0001-58
DELVALLE MATERIAIS ELETRICOS - EIRELI
RUA R-5 Nº 129 QD. R-7 LT. 07

SETOR OESTE

CEP: 74.125-070

GOIÂNIA-GO

Goânia (GO), 07 de outubro de 2020.

- Em conformidade com o edital o serviço e ou material, serão executados em perfeita consonância com o descritivo no anexo deste edital.
- Que cumprimos rigorosamente todas as especificações contidas no edital, e que concordamos e atenderemos a todos os itens deste edital e seus anexos, subscrita por nosso representante na proposta apresentada.
- Recebemos todos os documentos e informações necessárias à elaboração desta proposta.
- Estamos cientes e concordamos com as condições contidas no edital e seus anexos, bem como de que cumprimos plenamente os requisitos neles definidos.
- Iremos efetuar a completa execução dos serviços/materiais, contado a partir da data da assinatura do termo de Contrato ou da comunicação emitida pelo CONTRATANTE.
- Será de nossa responsabilidade substituir, sem ônus adicionais, todo o material que apresentar irregularidade durante seu prazo de Validade e todo o material recusado na fase de recebimento provisório no prazo estipulado no edital.
- Garante a qualidade dos serviços e compras a serem prestados, bem como efetuaremos a substituição ou correção imediata, sem quaisquer custos ou ônus à administração, de qualquer veículo, máquina, ferramentas e equipamento e outros tipos de serviços e materiais.
- Sob as penas da lei, que os materiais constantes da Proposta Comercial são originais em conformidade com as Normas Brasileiras aprovadas pela Associação Brasileira de Normas Técnicas - ABNT, e que cumprimos com todos os termos e itens do edital e minuta de contrato que será assinado por ambas as partes.

000225
E R D



DELVALLE MATERIAIS ELETRICOS EIRELI



37.227.550/0001-58
DELVALLE MATERIAIS ELETRICOS - EIRELI

RUA: R-5 Nº 129 QD. R-7 LT.-07

SETOR OESTE

CEP: 74.125-070

GOIÂNIA-GO

Goiânia (GO), 07 de outubro de 2020.

- Declarando conhecer e concordar plenamente com as cláusulas e condições do Edital de PREGÃO PRESENCIAL Nº 074/2020, JUNTO AO MUNICÍPIO DE SANTO ANTÔNIO DO SUDESTE - PR e seus anexos, apresentamos nossa proposta de preços para o objeto do certame conforme valores e especificações técnicas.
 - Não foi declarada inidônea por ato do Poder Público.
 - Não estamos inidôneos para licitar ou suspensão do direito de licitar, no presente processo licitatório nem impedidos de transacionar e ou contratar com a Administração Pública em todas as suas esferas, ciente da obrigatoriedade de declarar ocorrências posteriores.
 - Esta Empresa não foi penalizada com rescisão de contrato, quer por deficiência dos serviços prestados, quer por outro motivo igualmente grave, no transcorrer dos últimos 5 (cinco) anos.
 - Não incorre nas demais condições impeditivas previstas no art. 9º da Lei Federal nº 8.666/93 consolidada pela Lei Federal nº 8.883/94;
 - Atende à norma do inciso XXXIII do artigo 7º da Constituição Federal, com redação dada pela emenda constitucional nº 20/98, que proíbe trabalho noturno, perigoso ou insalubre aos menores de 18 anos e de que qualquer trabalho a menores de 16 anos salvo na condição de aprendiz a partir de 14 anos;
 - Para os efeitos do Inciso VII do Art. 4º da Lei 10.520/02, temos o pleno conhecimento e atendimento às exigências de habilitação e proposta, cientes das sanções factíveis de serem aplicadas a teor do art. 7º do mesmo diploma.
- Caso nos seja adjudicado o objeto da licitação, comprometemos a efetuar a entrega no prazo determinado no documento de convocação, e para esse fim fornecemos os seguintes dados:

2

E

Pr

RUA R-5 Nº 129 QD. R-7 LT. 07 - SETOR OESTE - GOIÂNIA-GOIAS - CEP: 74.125-070 CNPJ.: 37.227.550/0001-58 - FONE.: (62) 3095-4399- E-MAIL.: DELVALLEMATERIAISELETRICOS@GMAIL.COM / DELVALLEMATERIAISELETRICOS@HOTMAIL.COM

000226



DELVALLE MATERIAIS ELETRICOS EIRELI



37.227.550/0001-58

DELVALLE MATERIAIS ELETRICOS - EIRELI

RUA: R 5 Nº 129 QD. R-7 LT. 07

SETOR OESTE

CEP: 74.125-070

GOIÂNIA-GO

Goiânia (GO), 07 de outubro de 2020.

DADOS DA EMPRESA PARA ELABORACAO DE CONTRATO

Delvalle Materiais Elétricos Eireli - EPP

CNPJ. 37.227.550/0001-58

Inscrição Estadual nº 10.235.208-9 e Inscrição Municipal nº 3.986.055,

estabelecida na Rua R-05, 129, Qd. R7 Lt. 07 - St. Oeste, Goiânia - GO, CEP.: 74.125-070 - Fone/Fax (062) 3095-4399.

e-mail.: delvallemateriaiseletricos@gmail.com

➤ BANCO DO BRASIL

➤ AGENCIA: 3483-5

➤ C/C 29.132-3

Nome do Representante: FERNANDO RODRIGUES VALE, portador do RG 196209 SSP-GO, CPF: 042.036.901-53, residente e domiciliado em Goiânia - Goiás.

DELVALLE MATERIAIS ELETRICOS EIRELI

CNPJ.: 37.227.550/0001-58

FERNANDO RODRIGUES VALE

RG Nº. 196209 SSP-GO

CPF: 042.036.901-53

PROPRIETÁRIO

PROPOSTA DE FORNECIMENTO DE PRODUTOS / SERVIÇOS

CNPJ: 37.227.550/0001-58

Fornecedor: DELVALLE MATERIAIS ELETRICOS EIRELI - EPP

Endereço: RUA R-5 129 - ST. OESTE - Goiânia/GO - CEP 74125-070

Inscrição Estadual: 10.235.208-9

E-mail: DELVALLEMATERIAISELETRICOS@GMAIL.COM

Telefone: 6230954399

Fax:

Celular:

Telefone contador:

Contador:

RG: 196209 SSPGO

CPF: 042.036.901-53

Endereço representante: RUA R-5 129 - ST. OESTE - Goiânia/GO - CEP 74125-070

E-mail representante: DELVALLEMATERIAISELETRICOS@GMAIL.COM

Telefone representante: 6230954399

Banco: 1 - BB

Agência: - - - /

Conta: -

Data de abertura:

Fornecedor enquadrado como microempresa ou empresa de pequeno porte (para obter os benefícios da lei complementar nº 123/2006).

Lote: 001 Lote 001		Lote: 002 Lote 002						
Nº Item	Descrição do Produto / Serviço	Qtde.	Unid.	Preço Máximo	Marca	Modelo	Preço Unitário	Preço Total
001	REFLETOR PUBLICO DE LED POTEN-CIA 150W Descrição completa do produto no Anexo I item 9.	50,00	UN	1.031,27	ESB - RUJ150		762,45	38.122,50
PREÇO TOTAL DO LOTE :								38.122,50

Lote: 002 Lote 002		Lote: 002 Lote 002						
Nº Item	Descrição do Produto / Serviço	Qtde.	Unid.	Preço Máximo	Marca	Modelo	Preço Unitário	Preço Total
001	LUMINARIA PUBLICA DE LED POTENCIA MAXIMA DE 60W - PADRÃO 1 A completa do produto no Anexo I. A luminária deve atender os padrões de vias e índices do padrão A do Termo Técnico da ELETROBRAS em anexo.	336,00	UN	829,94	PHILIPS - BRP220		520,00	174.720,00
002	LUMINARIA PUBLICA DE LED POTEN-CIA MAXIMA DE 100W - PADRÃO 2 B Descrição completa do produto no Anexo I. A luminária deve atender os padrões de vias e índices do padrão A do Termo Técnico da ELETROBRAS em anexo.	60,00	UN	1.056,90	PHILIPS - BRP220		712,38	42.742,80
PREÇO TOTAL DO LOTE :								217.462,80

Validade da proposta: 60 dias

Prazo de entrega: 30 dias

DELVALLE MATERIAIS ELETRICOS EIRELI - EPP

CNPJ: 37.227.550/0001-58

PREÇO TOTAL DO LOTE : 217.462,80
 TOTAL DA PROPOSTA : 255.585,30

Política de Garantia

Luminárias Profissionais Outdoor

São Paulo, 02 de maio de 2019.

Distribuidor: Delvalle Materiais Elétricos - CNPJ 37.227.550/0001-58

Informamos que a GARANTIA contra DEFEITOS DE FABRICAÇÃO para a linha de LUMINÁRIAS PROFISSIONAIS OUTDOOR Philips, é válida por 05 anos a partir da data de emissão da Nota Fiscal de venda para o uso final. Portanto se estende para a produtos PHILIPS vendidos através do distribuidor Delvalle Materiais Elétricos.

Esta política de garantia é autorizada com base nas condições de instalação a seguir: Tempo de operação por ano de até 4.380 horas (até 12 horas/dia, 7 dias da semana), 1 ciclo de acendimento diário (uso noturno).

Esta política de garantia está sujeita às disposições descritas a seguir e condições definidas neste documento.

Esta política de garantia deve ser referida na Proposta Comercial emitida, assim como, no Contrato de Venda ou nas Condições Gerais de Venda entre a Philips e o Comprador e é válida para produtos vendidos a partir de Junho de 2014.

A. Condições Especiais:

- O período de garantia tem início na data de emissão da nota fiscal.
- A Garantia somente é válida para aplicações com temperatura ambiente máxima de 35°C durante operação.
- A utilização de controles não influencia no período de garantia.
- O período de garantia não será alterado em função de mudanças de configurações dos drivers realizadas pelo CLIENTE.
- Em caso de reparos ou substituição do produto reclamado, permanece o período de garantia original.
- A garantia é aplicável somente quando o produto é corretamente manuseado, instalado e utilizado de acordo com as instruções de seu manual.
- Uma reclamação luminotécnica, dentro do período de garantia, somente será válida de acordo com a especificação de manutenção de fluxo luminoso existente nos catálogos dos produtos.
- Para VÍCIOS APARENTES (defeitos visíveis) a garantia para qualquer produto PHILIPS Iluminação é de 90 DIAS, contados a partir da data de emissão da Nota Fiscal de venda, sendo desconsiderado o período de Garantia Contratual. Para casos de avarias não identificadas no recebimento, o Cliente deve informar a Philips após a identificação do problema, em no máximo 7 dias após identificação, e a embalagem do produto deve ser apresentada junto com o produto avariado para análise de causa raiz.
- Qualquer problema de garantia de produto, após evidenciado pela PHILIPS, será resolvido entre 10 e 30 dias após a constatação, salvo negociação de prazos em acordo formal com o CLIENTE.
- Após aceitação deste documento, o CLIENTE não deverá seguir qualquer outra documentação ou informação para acionamento da garantia.

B. Sumário dos Termos e Condições da Garantia:

- Esta garantia é válida apenas para produtos vendidos no Brasil. Em outros países, poderão ser aplicadas outras condições.
- Os Produtos devem ter sido corretamente manuseados, instalados e utilizados, de acordo com as instruções do fabricante.
- Os Produtos devem operar rigorosamente dentro de suas especificações e normas vigentes aplicáveis.
- Devem ser mantidos registros adequados do histórico de funcionamento das instalações, que possam ser disponibilizados à Philips para inspeção.
- Um representante Philips deve ter acesso aos documentos de compra, produtos com falha e local de instalação. Se identificado que a falha se deu por causas externas, os produtos envolvidos não serão substituídos e a garantia será desqualificada até que o CLIENTE identifique e corrija as causas dos problemas e os produtos afetados.
- Em processo de Garantia, os custos de mão-de-obra de desinstalação e infraestrutura são de responsabilidade do CLIENTE.
- A garantia perderá sua validade se:
 - O defeito apresentado for ocasionado por uso indevido ou em desacordo com as instruções de uso e instalação;
 - O produto for alterado, violado, ajustado ou ainda consertado por pessoa não autorizada pela PHILIPS;
 - Os defeitos sejam causados por casos fortuitos (imprevisíveis e inevitáveis) ou de força maior (previsíveis e inevitáveis).

C. Período de Garantia por Produto:

LUMINARIAS LED OUTDOOR	
Vida estimada < 50khrs	03 anos
Linha Vaya	03 anos
LUMINARIAS CONVENCIONAIS	Luminárias e Balizadores

Signatify
 PROCURADOR
 CPF: 140.356.128-12



CARTÓRIO
 Autenticação Digital Código: 58172007203389380728-1
 Data: 20/07/2020 17:41:16
 Valor Total do Ato: R\$ 4,56
 Selo Digital Tipo Normal C: AKF60977-7LS8;



Cartório Azevedo Bastos
 Av. Presidente Epitácio Pessoa - 1145
 Bairro dos Estados, João Pessoa - PB
 (03) 3244-3404 • cartorio@azevedobastos.net.br
 https://azevedobastos.net.br

El. Valber Azevedo de Miranda Cavalcanti
 Titular



Termos e Condições da Garantia

1. Garantia Limitada

A garantia, conforme descrita neste documento, se aplica apenas a produtos de iluminação da marca Philips vendidos pela Philips do Brasil Ltda. ("Philips") no território brasileiro.

A Philips garante que todos os Produtos estarão livres de defeitos, seja material e/ou fabricação. A garantia referida será válida pelo período mencionado na política de garantia aplicável, conforme referido no Contrato de Venda ou nas Condições Gerais de Venda. Se um Produto não funcionar em conformidade com o disposto nos documentos aplicáveis, dentro do período de garantia, a Philips proporcionará substituição por mesmo modelo, similar ou reparação financeira, sujeita à política de garantia aplicável e aos termos e condições da garantia limitada, definidos a seguir.

2. Termos e Condições

- A garantia da Philips beneficia apenas o CLIENTE. Se um Produto coberto por esta garantia for devolvido pelo CLIENTE de acordo com a seção 3, dentro do período de garantia aplicável, definido na política de garantia, e se, após avaliação, a Philips definir que o produto atendeu a política de garantia, a Philips irá, por opção própria, reparar ou substituir o Produto ou a peça defeituosa do mesmo, ou reembolsar o valor do preço de compra ao CLIENTE. Para efeitos de clarificação, reparar ou substituir o Produto ou a peça defeituosa do mesmo não inclui quaisquer atividades, custos e despesas de remoção ou reinstalação, bem como custos ou despesas com mão-de-obra.
- Se a Philips reconhecer a aplicação da garantia e o produto com falha estiver descontinuado ou não se encontrar disponível, a Philips poderá reembolsar o CLIENTE ou substituir o produto por um produto similar (que poderá apresentar pequenas diferenças em termos de design e especificação).
- Somente a Philips está autorizada a executar, alterar, modificar ou prolongar os termos da garantia limitada.
- Esta garantia limitada só será aplicável caso o Produto tenha sido corretamente instalado e utilizado dentro dos padrões elétricos, intervalo de funcionamento e condições de ambiente de aplicação descritas nas especificações, catálogos, manuais de aplicação, e normas vigentes, ou qualquer outro documento que acompanhe os Produtos. Se um produto for considerado defeituoso ou que não apresente um desempenho de acordo com suas especificações, o CLIENTE deverá notificar a Philips por escrito e apresentar claras evidências sobre o fato em até 30 dias após identificação do problema.
- Os produtos de outros fabricantes revendidos pela Philips não são cobertos por esta política de garantia, de acordo com a seção 5.
- Esta garantia não se aplica a danos ou mau funcionamento resultantes de quaisquer eventos naturais, utilização indevida, incorreta, anormal ou que viole quaisquer normas, códigos ou instruções de utilização aplicáveis, incluindo, entre outros, os contidos nas mais recentes normas de segurança industriais, residenciais, comerciais e/ou elétricas vigentes no Brasil.
- Esta garantia será invalidada no caso de serem efetuadas quaisquer reparações ou alterações no Produto que não tenham sido devidamente autorizadas por escrito pela Philips. A data de fabricação do produto tem de estar claramente

legível. A Philips se reserva o direito de tomar a decisão final sobre a validade de qualquer reclamação de garantia.

- Caso seja solicitado pela Philips, os Produtos com defeito se tornarão propriedade da Philips assim que forem substituídos.

3. Solicitações de Garantia

Todos os períodos e condições de garantia mencionados estão sujeitos à condição de um representante da Philips ter acesso ao produto ou sistema com falha para verificação da sua não conformidade. Caso o acesso necessário não seja possível, por qualquer motivo, as presentes ações de garantia não poderão ser tomadas pela Philips. As solicitações para adionamento de garantia devem ser comunicadas e enviadas para o escritório local da Philips através do telefone 0800-979-1925 e Email: atendimento@philips.com no prazo de 30 dias após a descoberta, especificando, pelo menos, as seguintes informações (poderão ser necessárias e solicitadas informações adicionais):

- Detalhes dos Produtos com falha.
- Data de instalação.
- Número e Data de emissão da nota fiscal de compra.
- Descrição detalhada do problema.
- Data e período do dia da ocorrência.
- Quantidade de falhas.
- Quantidade de produtos instalados.
- Tipo de aplicação, horas de acendimento/dia e ciclos de chaveamento/dia.

Nos casos em que a solicitação de garantia seja justificada, a Philips pagará as despesas de transporte do produto entre Philips e seu cliente cadastrado (revendedor, distribuidor ou obra). A Philips poderá cobrar do CLIENTE os custos envolvidos em exigências de garantia não justificadas, como visitas técnicas, movimentações de materiais e análises, desde que previamente aprovados pelo CLIENTE.

4. Exclusão de garantia implícita ou outras garantias

- A garantia e as soluções contidas nos termos da garantia limitada são as únicas garantias fornecidas pela Philips aos Produtos.
- Estes termos e condições estabelecem todas as responsabilidades e obrigações da Philips face ao CLIENTE e é o recurso único e exclusivo do CLIENTE em relação aos Produtos com defeito fornecidos pela Philips ao mesmo.

5. Limitações e condições

- Esta garantia é limitada e exclui, entre outras coisas, a realização e custos de instalação, o fornecimento do acesso aos produtos (andaimas, elevadores etc.), e a reparação de eventuais danos indiretos, como lucros cessantes, e danos a terceiros. As responsabilidades totais da Philips estão dispostas mais detalhadamente no Contrato de Venda ou nas Condições Gerais de Venda.
- Se solicitado, os representantes da Philips têm de ser autorizados, por quem de direito, a ter acesso ao Produto, sistema ou aplicação com falha para verificação da não conformidade.

signify

Gleiton Trefiglio Giovanelli
PROCURADOR
CPF: 140.356.126-12



CARTÓRIO
Autenticação Digital Código: 58172007203389380728-2
Data: 20/07/2020 17:41:17
Valor Total do Ato: R\$ 4,56
Selo Digital Tipo Normal C: AKF60978-29YW;



Cartório Azevedo Bastos
Av. Presidente Epitácio Pessoa, 1140
Bairro dos Estados, João Pessoa - PB
(83) 3244-3404 - cartorio@azevedobastos.no.br
<http://azevedobastos.no.br>

Bat. Valber Azevedo de Miranda Cavalcanti
Titular

TJ/PB



000231

- A Philips não se responsabiliza pelas condições de fornecimento de energia elétrica, incluindo sistemas de controle de surtos, sobretensão/subtensão que não cumpram os limites especificados nos produtos e os limites definidos pelas normas de fornecimento elétrico vigentes.
- Em relação aos produtos acabados revendidos ao CLIENTE pela Philips, que não sejam da marca Philips ou de marcas afiliadas, a Philips não fornece nenhuma garantia, expressa ou implícita, incluindo, entre outras, qualquer garantia de comercialidade ou adequação a um fim específico. A Philips disponibilizará ao CLIENTE, se solicitada, e apenas na medida do permitido por Lei e pelos contratos relacionados, a garantia do fabricante do produto em questão.
- Para componentes de outras marcas, integrados em nossa fabricação de sistemas de iluminação (luminárias), esta política é aplicável.

Gleiton Trefiglio Giovanelli
 PROCURADOR
 CPF: 140.356.128-12

signify

Documento Autenticado Digitalmente de acordo com os artigos 1º, 3º e 7º inc. V 8º, 41 e 52 da Lei Federal 8.935/1994 e Art. 6 Inc. XII da Lei Estadual 8.721/2008 autêntico a presente imagem digitalizada, reprodução fiel do documento apresentado e conferido neste ato. O referido é verdade. Dou fé. ***** Confira os dados do ato em: <https://sflodigital.tjpb.jus.br> ou Consulte o Documento em: <https://azevedobastos.net.br/documento/58172007203389380728>



CARTÓRIO
 Autenticação Digital Código: 58172007203389380728-3
 Data: 20/07/2020 17:41:17
 Valor Total do Ato: R\$ 4,56
 Selo Digital Tipo Normal C: AKF60979-6YGO



Cartório Azevedo Bastos
 Av. Presidente Epitácio Pessoa - 1145
 Bairro dos Estados, João Pessoa - PB
 (03) 3244-5404 • cartorio@azevedobastos.net.br
<https://azevedobastos.net.br>

Bel. Valber Azevedo de Miranda Cavalcanti
 Titular



REPÚBLICA FEDERATIVA DO BRASIL
ESTADO DA PARAÍBA
CARTÓRIO AZEVEDO BASTOS
FUNDADO EM 1888

PRIMEIRO REGISTRO CIVIL DE NASCIMENTO E ÓBITOS E PRIVATIVO DE CASAMENTOS, INTERDIÇÕES E TUTELAS DA COMARCA DE JOÃO PESSOA

Av. Epitácio Pessoa, 1145 Bairro dos Estados 58030-00, João Pessoa PB
Tel.: (83) 3244-5404 / Fax: (83) 3244-5484
<http://www.azevedobastos.not.br>
E-mail: cartorio@azevedobastos.not.br



DECLARAÇÃO DE SERVIÇO DE AUTENTICAÇÃO DIGITAL

O Bel. Válber Azevêdo de Miranda Cavalcanti, Oficial do Primeiro Registro Civil de Nascimentos e Óbitos e Privativo de Casamentos, Interdições e Tutelas com atribuição de autenticar e reconhecer firmas da Comarca de João Pessoa Capital do Estado da Paraíba, em virtude de Lei, etc...

DECLARA para os devidos fins de direito que, o documento em anexo identificado individualmente em cada Código de Autenticação Digital¹ ou na referida sequência, foi autenticado de acordo com as Legislações e normas vigentes².

DECLARO ainda que, para garantir transparência e segurança jurídica de todos os atos oriundos da atividade Notarial e Registral no Estado da Paraíba, foi instituído pela Lei Nº 10.132, de 06 de novembro de 2013, a aplicação obrigatória de um Selo Digital de Fiscalização Extrajudicial em todos os atos de notas e registro, composto de um código único (por exemplo: Selo Digital: ABC12345-X1X2) e dessa forma, cada autenticação processada pela nossa Serventia pode ser verificada e confirmada tantas vezes quanto for necessário através do site do Tribunal de Justiça do Estado da Paraíba, endereço <https://corregedoria.tjpb.jus.br/selo-digital/>

A autenticação digital do documento faz prova de que, na data e hora em que ela foi realizada, a empresa DELVALLE MATERIAIS ELETRICOS LTDA - ME tinha posse de um documento com as mesmas características que foram reproduzidas na cópia autenticada, sendo da empresa DELVALLE MATERIAIS ELETRICOS LTDA - ME a responsabilidade, única e exclusiva, pela idoneidade do documento apresentado a este Cartório.

Esta DECLARAÇÃO foi emitida em 20/07/2020 17:44:30 (hora local) através do sistema de autenticação digital do Cartório Azevêdo Bastos, de acordo com o Art. 1º, 10º e seus §§ 1º e 2º da MP 2200/2001, como também, o documento eletrônico autenticado contendo o Certificado Digital do titular do Cartório Azevêdo Bastos, poderá ser solicitado diretamente a empresa DELVALLE MATERIAIS ELETRICOS LTDA - ME ou ao Cartório pelo endereço de e-mail autentica@azevedobastos.not.br

Para informações mais detalhadas deste ato, acesse o site <https://autdigital.azevedobastos.not.br> e informe o Código de Consulta desta Declaração.

A consulta desta Declaração estará disponível em nosso site.

¹Código de Autenticação Digital: 58172007203389380728-1 58172007203389380728-3

²Legislações Vigentes: Lei Federal nº 8.935/94, Lei Federal nº 10.406/2002, Medida Provisória nº 2200/2001, Lei Federal nº 13.105/2015, Lei Estadual nº 8.721/2008, Lei Estadual nº 10.132/2013 e Provimento CGJ N° 003/2014.

O referido é verdade, dou fé.

CHAVE DIGITAL

00005b1d734fd94f057f2d69fe6bc05bbfaa0808d7ea15909a756fe5c8321c629f359916e21949d5495c3401c91000aa3cf90905e8faf3a9c8f70f7471dfbd37d1588e685562af341ff2448de4b674d1

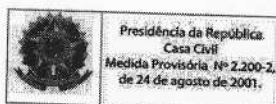
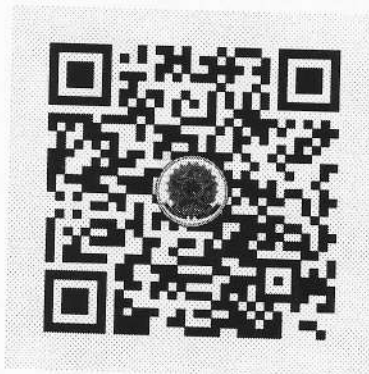

000233

**ENVELOPE Nº 01 – PROPOSTA COMERCIAL
PREF. DE SANTO ANTONIO DO SUDOESTE
PREGÃO PRESENCIAL Nº 074/2020
ABERTURA 07/10/2020 AS 09:00
PROPONENTE: JBI LED COM DE MAT ELETRICOS
CNPJ Nº 35.056.299/0001-80
Rua Nhu- Guaçu nº 27 – Nova Piraju – São Paulo/SP
TEL: (11) 3525.3264 – E-MAIL: licitacoes@jbiled.com.br**

Município de Santo Antonio

RECEBIDO

Em 07/10/2020

Horário 08:45

Comissão de Licitação

PROPOSTA DE FORNECIMENTO DE PRODUTOS / SERVIÇOS

CNPJ: 35.056.299/0001-80 Fornecedor: JBI LED COMERCIO DE MATERIAIS ELETRICOS
Endereço: Rua Nhu - Guaçu 27 - Nova Piraju - São Paulo/SP - CEP 04625-000
Inscrição Estadual: 126862153117
Representante: Leonardo P. Iannuzzi
E-mail: licitacoes@jbled.com.br
Telefone: 1135253264 Fax:
Banco: 104 - CEF

Contador: Jose Pedro Felix
RG: 277890330
CPF: 271.901.198-33

Endereço representante: Rua Estevão Baião 520 Apto 262 - Campo Belo - São Paulo/SP - CEP 04624-000
E-mail representante: licitacoes@jbled.com.br

Agência: 2928-3 - João Dias - São Paulo/SP

Conta: 2079-3

Fornecedor enquadrado como microempresa ou empresa de pequeno porte (para obter os benefícios da lei complementar nº 123/2006).

Lote: 002	Lote 002	PREÇO TOTAL DO LOTE:	0,00					
Nº Item	Descrição do Produto / Serviço	Qtd.	Unid.	Preço Máximo	Marca	Modelo	Preço Unitário	Preço Total
001	LUMINARIA PUBLICA DE LED POTENCIA MAXIMA DE 60W - PADRÃO 1 A completa do produto no Anexo I. A luminária deve atender os padrões de vias e índices do padrão A do Termo Técnico da ELETROBRAS em anexo.	336,00	UN	829,94	Reeme	LD 7P/1	480,55	161.464,80
002	LUMINARIA PUBLICA DE LED POTEN-CIA MAXIMA DE 100W - PADRÃO 2 B Descrição completa do produto no Anexo I. A luminária deve atender os padrões de vias e índices do padrão A do Termo Técnico da ELETROBRAS em anexo.	60,00	UN	1.056,90	Reeme	LD 7P/1	543,90	32.634,00



JBI LED COMERCIO DE MATERIAIS ELETRICOS
CNPJ: 35.056.299/0001-80

PREÇO TOTAL DO LOTE : 194.098,80
TOTAL DA PROPOSTA : 194.098,80

35.056.299/0001-80

JBI LED COMERCIO DE MATERIAIS
ELETRICOS EIRELI

Rua Nhu-Guaçu, 27
Nova Piraju - CEP 04625-000
SÃO PAULO - SP

000234



São Paulo, 05 de outubro de 2020

À

PREF. MUN. SANTO ANTONIO DO SUDOESTE

“ TERMO DE GARANTIA ”

Prezados Senhores;

Reportando-nos a exigência editalícia, quanto a garantia de fábrica para as Luminárias Públicas de Led, declaramos ser de 05 (ANOS) anos o prazo de garantia contra eventual defeito de fabricação concedido a este produto, bem como a toda a linha de produtos REEME.

Ressalvamos estarem excluídas da garantia de fábrica, eventuais situações de utilização e manuseio indevidos, acidentes ocorridos na instalação dos aparelhos, avarias causadas por meio de transporte e outros que caracterizem desvios na aplicação para a qual foram projetados.

Limitados ao exposto, permanecemos ao inteiro dispor de V.Sas. e subscrevemo-nos,

Saudações.

João Paulo da Silva
Gerente Técnico

Ciente:
MUNICÍPIO DE SANTO
ANTÔNIO DO SUDOESTE / PR

Editor(a):
Tiago Santos

Reeme Iluminação
Rua Sasaki, 499

11-3525-3290
projetos@reeme.com.br

Data:
05/10/2020

000236



P.P. N°74/2020 - MUNICÍPIO DE SANTO ANTÔNIO DO SUDOESTE / PR - PADRÃO "A"

Item: 1

Tipologia: Padrão "A"

Potência máxima: 60 W

Luminária aplicada: LD-7P/1-50-4000

Temperatura de cor: 4.000 K

Fator de manutenção: 0,80

Superfície do pavimento: CIE R3, q0

Nº de faixas tráfego na pista de rodagem 1: 2

Arranjo dos postes: Unilateral

Distância entre postes: 35,0 m

Largura do passeio 1 e 2: 4,0 m

Largura da Pista 1: 10,0 m

Comprimento do braço 1: 3,0 m

Altura do ponto de luz: 8,5 m

Pendor do ponto de luz 1: 2,47 m

Dist. poste ao meio-fio 1: 0,50 m

Inclinação do braço 1: 5°

Inclinação da luminária: 5°

Nº de luminárias / ponto: 1

.BR-5101

Pista de rodagem:

Emed (lux): 5 Lux

U (Emin/Emed): 0,20

Passeio 1:

Emed (lux): 2 Lux

U (Emin/Emed): 0,20

Passeio 2:

Emed (lux): 3 Lux

U (Emin/Emed): 0,20

Handwritten marks and signatures on the right side of the page, including a large '2' and several illegible signatures.

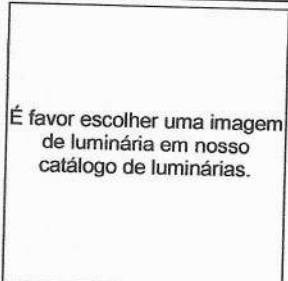
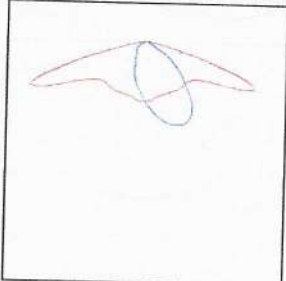

P.P. N°74/2020 - MUNICÍPIO DE SANTO ANTÔNIO DO SUDOESTE / PR - PADRÃO "A"

Quantidade	Luminária (Emissão luminosa)		
2	REEME - Luminaria LED - LD-7P_1-50-4000 - Emissão luminosa 1 Equipagem: 1x Fotometria absoluta Fluxo luminoso da luminária: 5415 lm Potência: 48.7 W Rendimento luminoso: 111.2 lm/W Indicações colorimétricas 1x: CCT 4000 K, CRI 100	 <p>É favor escolher uma imagem de luminária em nosso catálogo de luminárias.</p>	

Fluxo luminoso total das lâmpadas: 10830 lm, Fluxo luminoso total das luminárias: 10830 lm, Potência total: 97.4 W, Rendimento luminoso: 111.2 lm/W

2



Item 1 - Padrão A / REEME - Luminaria LED - LD-7P_1-50-4000 1x / REEME - Luminaria LED - LD-7P_1-50-4000 - (1x)

REEME - Luminaria LED - LD-7P_1-50-4000 1x

É favor escolher uma imagem de luminária em nosso catálogo de luminárias.

Fotometria absoluta
Fluxo luminoso da luminária: 5415 lm
Potência: 48.7 W
Rendimento luminoso: 111.2 lm/W

Indicações colorimétricas
1x: CCT 4000 K, CRI 100

Emissão luminosa 1 / CDL polar

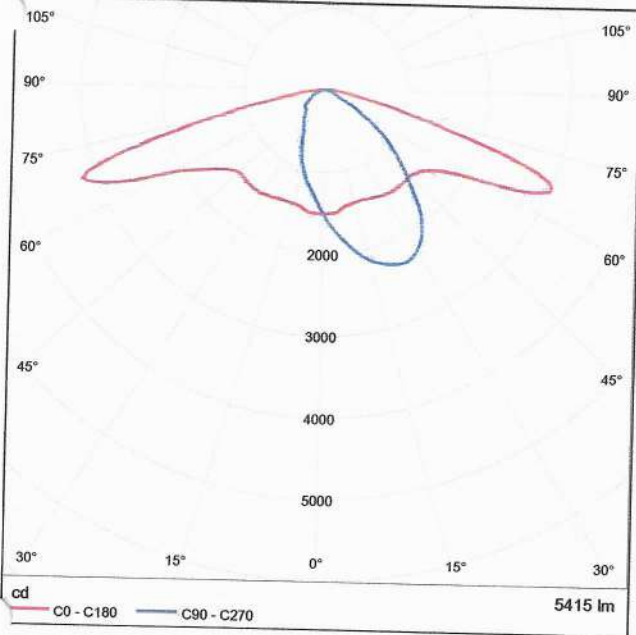

N

W

V

Handwritten signature



Item 1 - Padrão A / REEME - Luminária LED - LD-7P_1-50-4000 1x / REEME - Luminária LED - LD-7P_1-50-4000 - (1x)

Emissão luminosa 1 / CDL linear

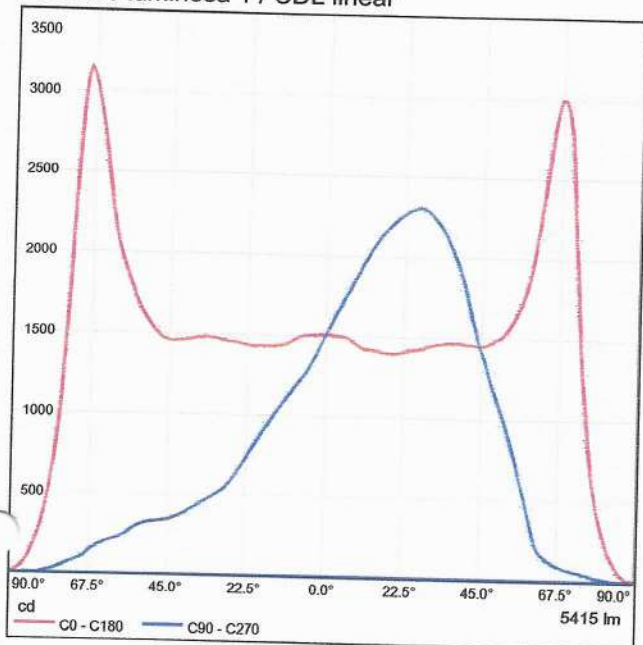

Não é possível gerar um diagrama de cone, pois a distribuição de luz é assimétrica.

N

R

Handwritten signature



Item 1 - Padrão A / REEME - Luminaria LED - LD-7P_1-50-4000 1x / REEME - Luminaria LED - LD-7P_1-50-4000 - (1x)

Emissão luminosa 1 / Diagrama de densidade de luminância

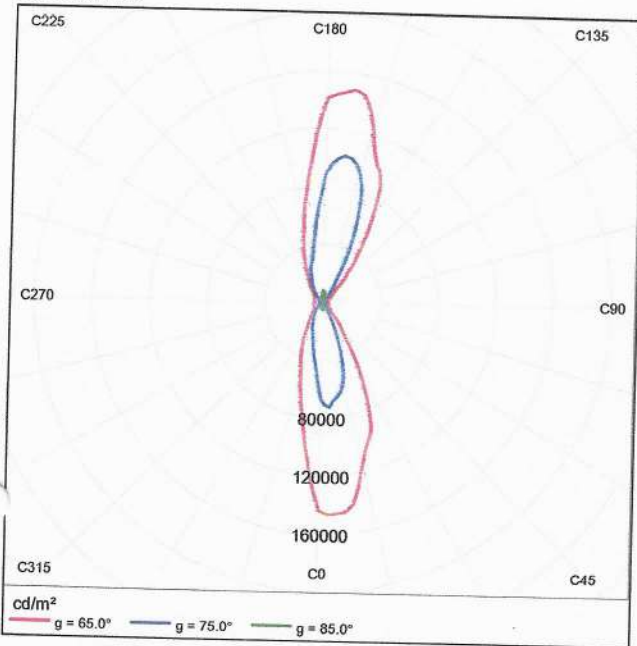

Não é possível gerar um diagrama UGR, pois a distribuição de luz é assimétrica.

2

pu

ll

tr



Item 1 - Padrão A / Esquema de posição de luminárias

Item 1 - Padrão A



REEME - Luminaria LED - LD-7P_1-50-4000

N°	X [m]	Y [m]	Altura de montagem [m]	Rotação da carcaça [°]	Factor de manutenção
1	0.000	11.530	8.500	180.0	0.80
2	35.000	11.530	8.500	180.0	0.80

2

R

ll

ll



Item 1 - Padrão A / Descrição

Item 1 - Padrão A

Potência Máxima de 60W

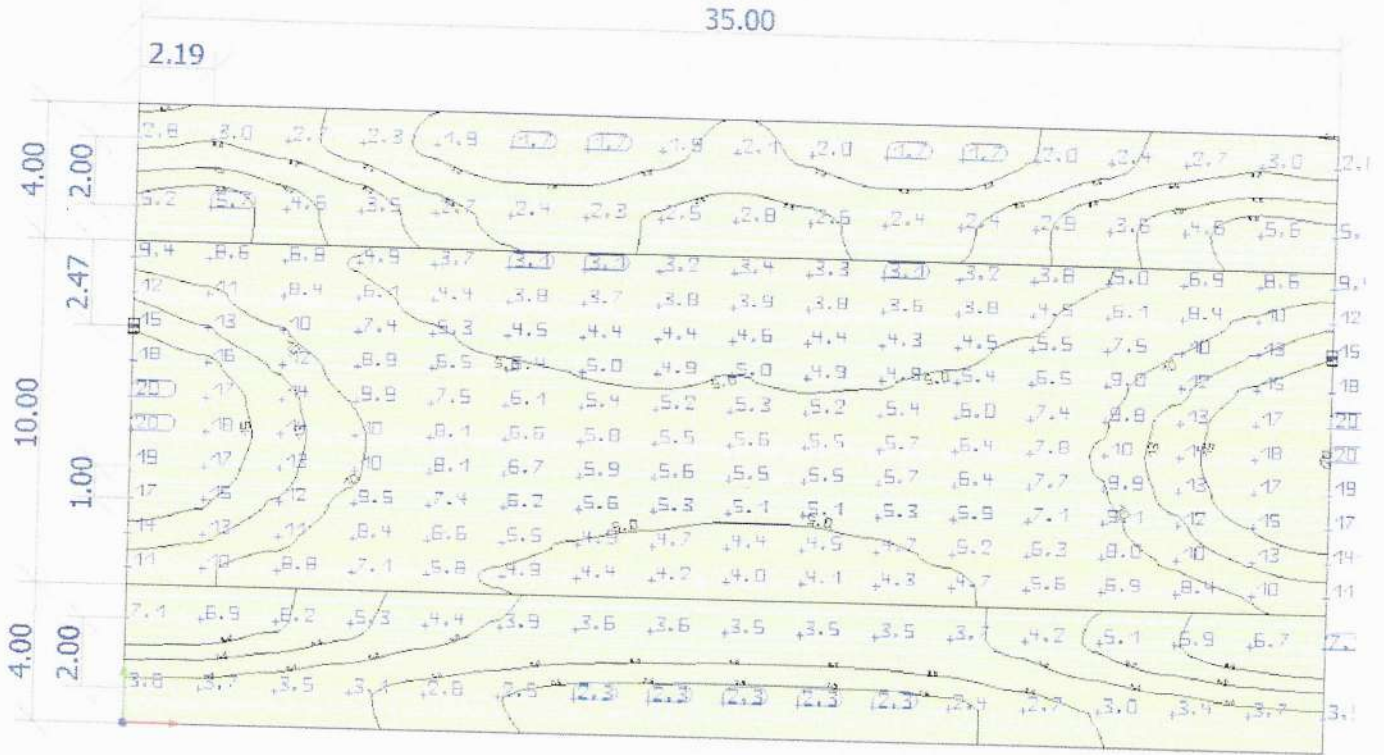

(Handwritten signatures and marks)



Item 1 - Padrão A / Superfícies de cálculo

Item 1 - Padrão A

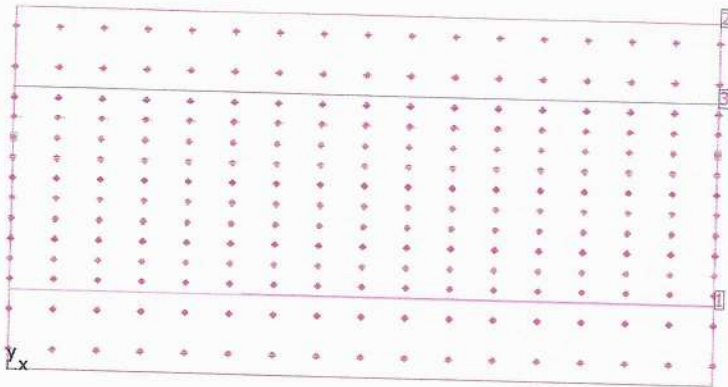

Factor de manutenção: 0.80

Geral

Superfície	Resultado	Médio (Nominal)	Min	Máx	Mín/Médio	Mín/ Máx
2 Passeio 1	Potência luminosa perpendicular [lx] Altura: 0.000 m	2.93	1.68	5.70	0.57	0.29
1 Passeio 2	Potência luminosa perpendicular [lx] Altura: 0.000 m	3.95	2.27	7.17	0.57	0.32
3 Pista de rodagem 1	Potência luminosa perpendicular [lx] Altura: 0.000 m	8.42	3.06	20.1	0.36	0.15



Item 1 - Padrão A / Passeio 1 / Potência luminosa perpendicular

Passeio 1 / Potência luminosa perpendicular

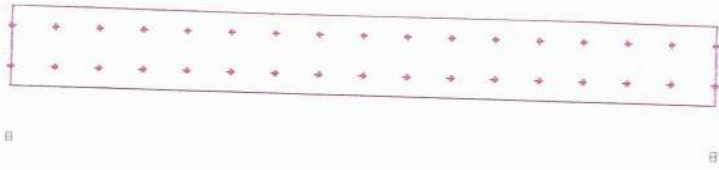

Y_x

Factor de manutenção: 0.80

Passeio 1: Potência luminosa perpendicular (Trama)
 Cenário de Luz: Cenário de Luz 1
 Médio: 2.93 lx, Min: 1.68 lx, Máx: 5.70 lx, Mín/Médio: 0.57, Min/ Máx: 0.29
 Altura: 0.000 m

Linhas isográficas [lx]

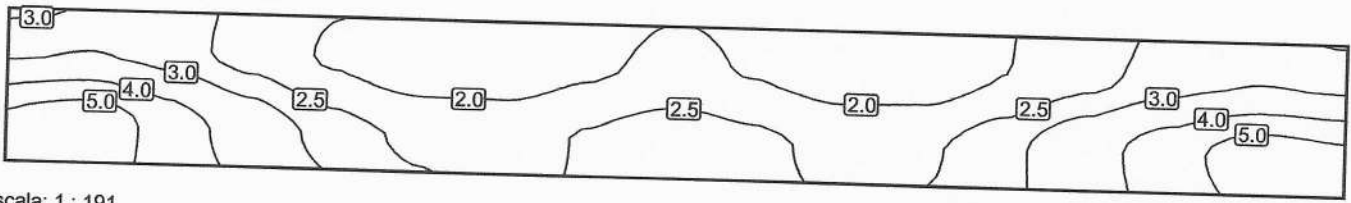

Escala: 1 : 191

Cores falsas [lx]

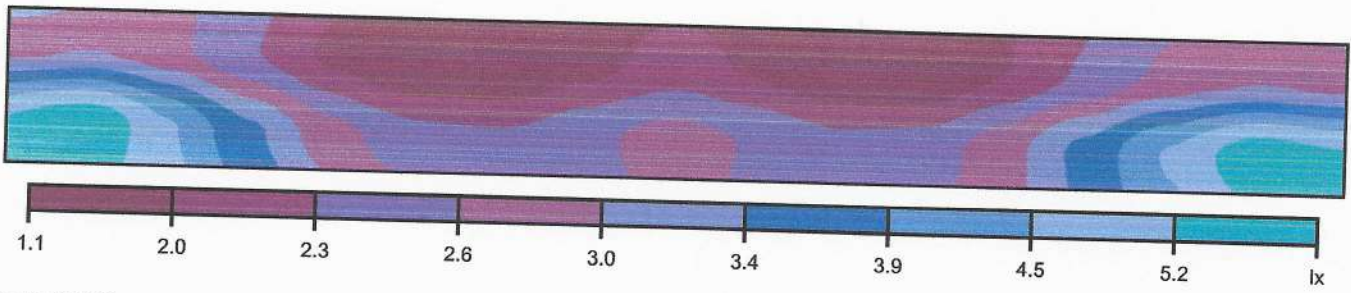

Escala: 1 : 191

Grelha de valores [lx]

2.8	3.0	2.7	2.3	1.9	1.7	1.7	1.9	2.1	2.0	1.7	1.7	2.0	2.4	2.7	3.0
5.2	5.7	4.6	3.5	2.7	2.4	2.3	2.5	2.8	2.6	2.4	2.4	2.9	3.6	4.6	5.6

Escala: 1 : 191

Tabela de valores [lx]

m	-17.499	-15.312	-13.125	-10.937	-8.750	-6.562	-4.375	-2.187	0.000	2.187	4.375	6.562	8.750	10.937	13.125	15.312	17.500
1.000	2.83	2.97	2.71	2.30	1.93	1.68	1.68	1.89	2.12	1.95	1.73	1.75	2.01	2.36	2.74	2.95	2.85
-1.000	5.25	5.70	4.57	3.52	2.75	2.39	2.34	2.53	2.75	2.59	2.40	2.44	2.85	3.59	4.59	5.60	5.27



Item 1 - Padrão A / Passeio 2 / Potência luminosa perpendicular

Passeio 2 / Potência luminosa perpendicular

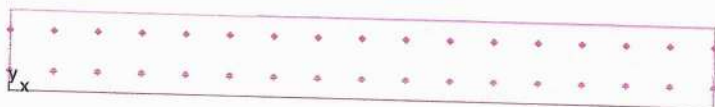

Factor de manutenção: 0.80

Passeio 2: Potência luminosa perpendicular (Trama)
 Cenário de Luz: Cenário de Luz 1
 Médio: 3.95 lx, Min: 2.27 lx, Máx: 7.17 lx, Mín/Médio: 0.57, Mín/ Máx: 0.32
 Altura: 0.000 m

Linhas isográficas [lx]

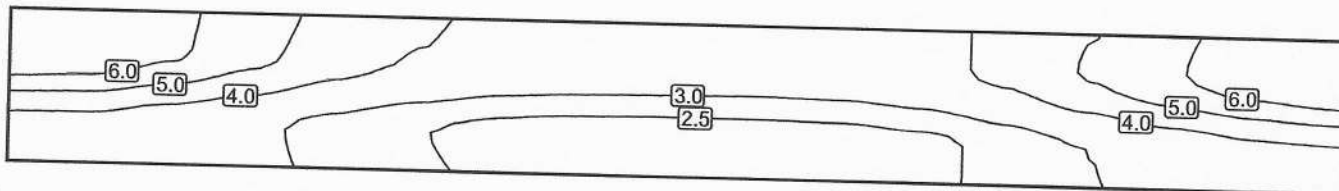

Escala: 1 : 191

Cores falsas [lx]

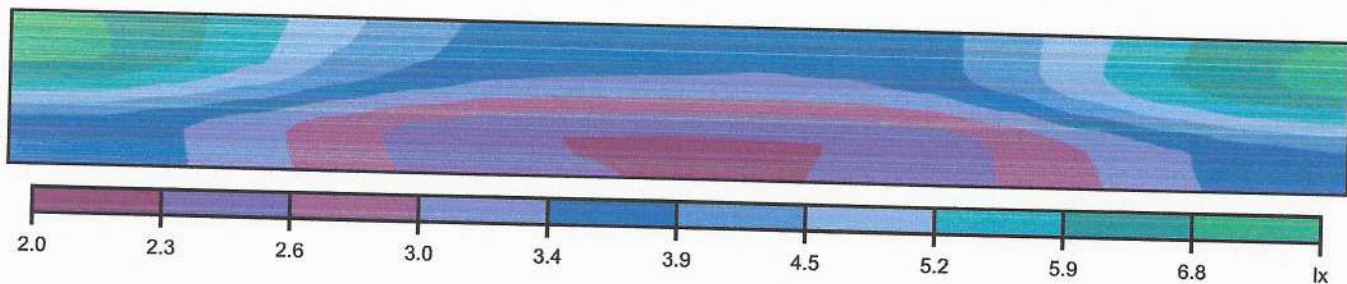

Escala: 1 : 191

Grelha de valores [lx]

7.1	6.9	6.2	5.3	4.4	3.9	3.6	3.6	3.5	3.5	3.5	3.7	4.2	5.1	5.9	6.7	7.1
3.8	3.7	3.5	3.1	2.8	2.5	2.3	2.3	2.3	2.3	2.3	2.4	2.7	3.0	3.4	3.7	3.8

Escala: 1 : 191

Tabela de valores [lx]

m	-17.499	-15.312	-13.125	-10.937	-8.750	-6.562	-4.375	-2.187	0.000	2.187	4.375	6.562	8.750	10.937	13.125	15.312	17.500
1.000	7.10	6.89	6.17	5.28	4.43	3.95	3.63	3.55	3.50	3.46	3.50	3.73	4.22	5.10	5.94	6.69	7.17
-1.000	3.78	3.74	3.46	3.13	2.78	2.51	2.34	2.28	2.27	2.28	2.29	2.38	2.66	3.01	3.38	3.72	3.86



Item 1 - Padrão A / Pista de rodagem 1 / Potência luminosa perpendicular

Pista de rodagem 1 / Potência luminosa perpendicular

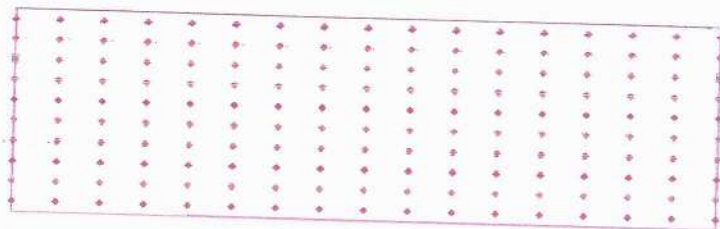

γ_x

Factor de manutenção: 0.80

Pista de rodagem 1: Potência luminosa perpendicular (Trama)

Cenário de Luz: Cenário de Luz 1

Médio: 8.42 lx, Min: 3.06 lx, Máx: 20.1 lx, Mín/Médio: 0.36, Mín/ Máx: 0.15

Altura: 0.000 m

Linhas isográficas [lx]

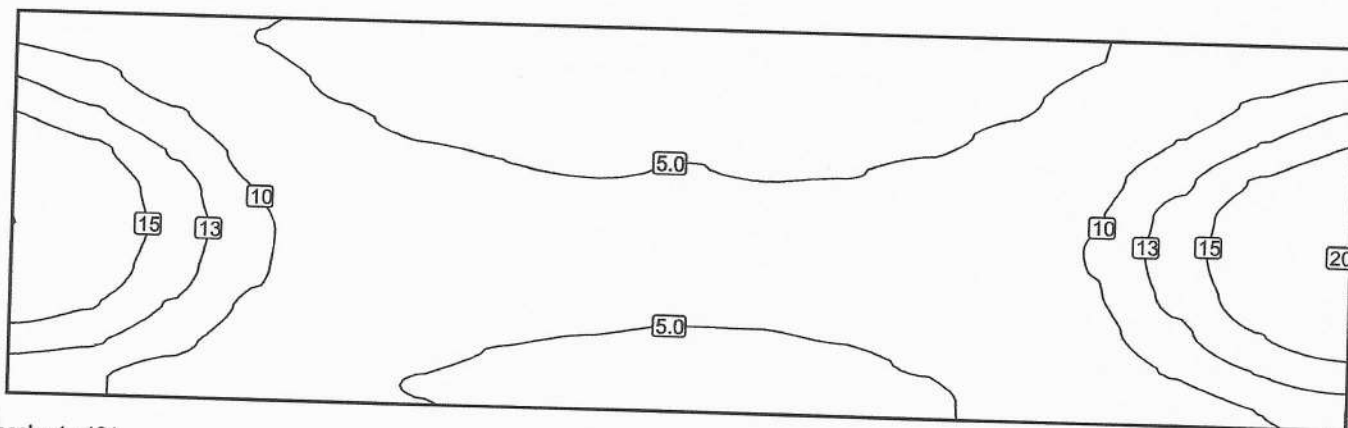

scala: 1 : 191

Cores falsas [lx]

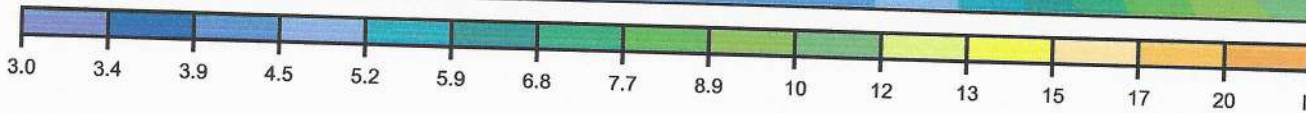

Escala: 1 : 191



Item 1 - Padrão A / Pista de rodagem 1 / Potência luminosa perpendicular

Grelha de valores [lx]

9.4	8.6	6.8	4.9	3.7	3.1	3.1	3.2	3.4	3.3	3.1	3.2	3.8	5.0	6.9	8.6	9.4
12	11	8.4	6.1	4.4	3.8	3.7	3.8	3.9	3.8	3.6	3.8	4.5	6.1	8.4	10	12
15	13	10	7.4	5.3	4.5	4.4	4.4	4.6	4.4	4.3	4.5	5.5	7.5	10	13	15
18	16	12	8.9	6.5	5.4	5.0	4.9	5.0	4.9	4.9	5.4	6.5	9.0	12	15	18
20	17	14	9.9	7.5	6.1	5.4	5.2	5.3	5.2	5.4	6.0	7.4	9.8	13	17	20
20	18	14	10	8.1	6.6	5.8	5.5	5.6	5.5	5.7	6.4	7.8	9.8	13	17	20
19	17	13	10	8.1	6.7	5.9	5.6	5.5	5.5	5.7	6.4	7.8	10	14	18	20
17	15	12	9.5	7.4	6.2	5.6	5.3	5.1	5.1	5.3	5.9	7.1	9.9	13	17	19
14	13	11	8.4	6.6	5.5	4.9	4.7	4.4	4.5	4.7	5.2	6.3	8.0	12	15	17
11	10	8.8	7.1	5.8	4.9	4.4	4.2	4.0	4.1	4.3	4.7	5.6	6.9	10	13	14
																11

Escala: 1 : 191

Tabela de valores [lx]

m	-17.499	-15.312	-13.125	-10.937	-8.750	-6.562	-4.375	-2.187	0.000	2.187	4.375	6.562	8.750	10.937	13.125	15.312	17.500
4.500	9.41	8.62	6.85	4.88	3.66	3.13	3.06	3.24	3.40	3.26	3.09	3.16	3.77	4.99	6.89	8.58	9.44
3.500	12.3	10.6	8.45	6.06	4.44	3.76	3.66	3.79	3.95	3.81	3.64	3.76	4.54	6.13	8.41	10.4	12.4
2.500	14.9	12.7	10.2	7.42	5.34	4.51	4.35	4.40	4.59	4.44	4.31	4.54	5.46	7.47	10.1	12.6	15.0
1.500	17.9	15.6	12.2	8.92	6.46	5.40	4.98	4.90	5.01	4.92	4.95	5.37	6.54	8.98	12.1	15.4	17.9
0.500	19.6	17.4	13.6	9.93	7.45	6.13	5.44	5.23	5.31	5.24	5.41	6.02	7.37	9.84	13.4	17.1	19.7
-0.500	20.0	17.8	14.0	10.4	8.12	6.64	5.79	5.47	5.56	5.51	5.74	6.45	7.84	10.2	13.7	17.6	20.1
-1.500	18.8	16.9	13.5	10.2	8.14	6.73	5.91	5.56	5.52	5.52	5.74	6.42	7.71	9.88	13.1	16.7	18.8
-2.500	16.7	15.2	12.3	9.49	7.43	6.24	5.55	5.25	5.07	5.09	5.31	5.88	7.07	9.10	12.1	15.0	16.7
-3.500	13.9	12.9	10.7	8.38	6.59	5.46	4.93	4.67	4.45	4.48	4.72	5.17	6.32	8.04	10.3	12.6	13.9
-4.500	11.0	10.3	8.76	7.14	5.79	4.86	4.43	4.19	4.01	4.09	4.25	4.69	5.57	6.85	8.43	10.0	11.0

(Handwritten signatures and marks)

Cliente:
MUNICÍPIO DE SANTO
ANTÔNIO DO SUDOESTE / PR

Editor(a):
Tiago Santos

Reeme Iluminação
Rua Sasaki, 499

11-3525-3290
projetos@reeme.com.br

Data:
05/10/2020

000248



P.P. N°74/2020 - MUNICÍPIO DE SANTO ANTÔNIO DO SUDOESTE / PR - PADRÃO "B"

Item: 2

Tipologia: Padrão "B"

Potência máxima: 100 W

Luminária aplicada: LD-7P/1-70-4000

Temperatura de cor: 4.000 K

Fator de manutenção: 0,80

Superfície do pavimento: CIE R3, q0

Nº de faixas tráfego na pista de rodagem 1: 2

Arranjo dos postes: Unilateral

Distância entre postes: 35,0 m

Largura do passeio 1 e 2: 4,0 m

Largura da Pista 1: 10,0 m

Comprimento do braço 1: 3,0 m

Altura do ponto de luz: 8,5 m

Pendor do ponto de luz 1: 2,47 m

Dist. poste ao meio-fio 1: 0,50 m

Inclinação do braço 1: 5°

Inclinação da luminária: 5°

Nº de luminárias / ponto: 1

.BR-5101

Pista de rodagem:

Emed (lux): 10 Lux

U (Emin/Emed): 0,20

Passeio 1:

Emed (lux): 3 Lux

U (Emin/Emed): 0,20

Passeio 2:

Emed (lux): 2 Lux

U (Emin/Emed): 0,20

2

Re

A

SP



P.P. N°74/2020 - MUNICÍPIO DE SANTO ANTÔNIO DO SUDOESTE / PR - PADRÃO "B"

Quantidade	Luminária (Emissão luminosa)		
2	20640 - REEME - Luminaria LED - LD-7P_1-70-4000 - Emissão luminosa 1 Equipagem: 1x Fotometria absoluta Fluxo luminoso da luminária: 7863 lm Potência: 67.9 W Rendimento luminoso: 115.8 lm/W Indicações colorimétricas 1x: CCT 4000 K, CRI 100	É favor escolher uma imagem de luminária em nosso catálogo de luminárias.	

Fluxo luminoso total das lâmpadas: 15726 lm, Fluxo luminoso total das luminárias: 15726 lm, Potência total: 135.8 W, Rendimento luminoso: 115.8 lm/W

[Handwritten signatures and initials]



20640 - REEME - Luminaria LED - LD-7P_1-70-4000 1x

É favor escolher uma imagem de luminária em nosso catálogo de luminárias.

Fotometria absoluta
Fluxo luminoso da luminária: 7863 lm
Potência: 67.9 W
Rendimento luminoso: 115.8 lm/W

Indicações colorimétricas
1x: CCT 4000 K, CRI 100

Emissão luminosa 1 / CDL polar

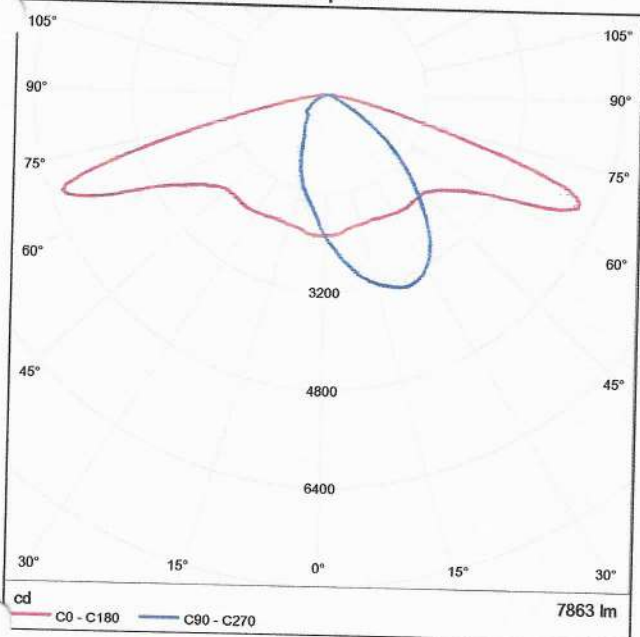

Handwritten signatures and initials in blue ink.



Emissão luminosa 1 / CDL linear

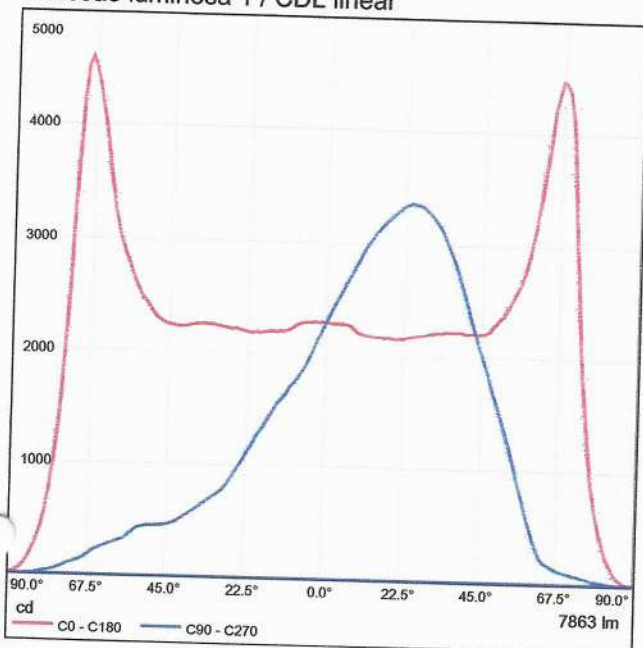

Não é possível gerar um diagrama de cone, pois a distribuição de luz é assimétrica.

[Handwritten signatures and initials]



Emissão luminosa 1 / Diagrama de densidade de luminância

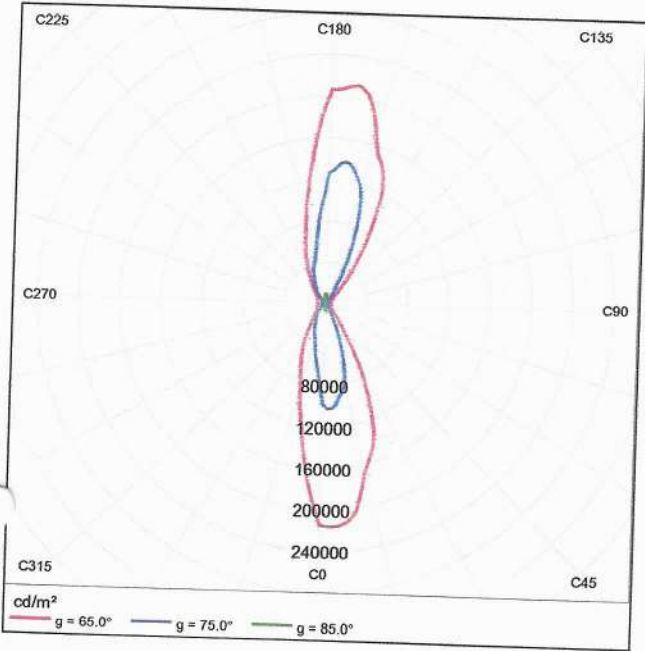

Não é possível gerar um diagrama UGR, pois a distribuição de luz é assimétrica.

Handwritten notes and signatures in blue ink.



Item 2 - Padrão B / Esquema de posição de luminárias

Item 2 - Padrão B



0640 - REEME - Luminaria LED - LD-7P_1-70-4000

N°	X [m]	Y [m]	Altura de montagem [m]	Rotação da carcaça [°]	Factor de manutenção
1	0.000	11.530	8.500	180.0	0.80
2	35.000	11.530	8.500	180.0	0.80

Handwritten signatures and initials in blue ink.



Item 2 - Padrão B / Descrição

Item 2 - Padrão B

Potência Máxima de 100W

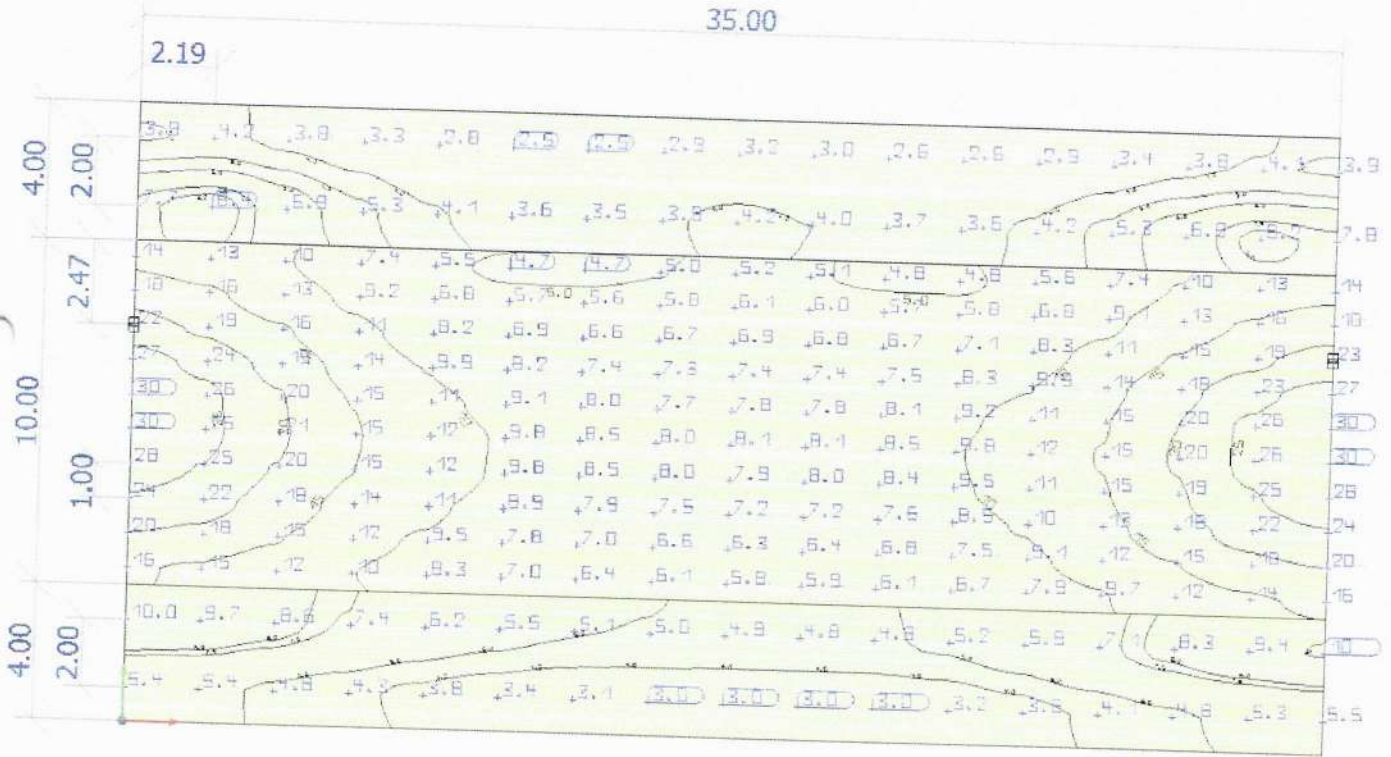

Handwritten signature

Handwritten signature



Item 2 - Padrão B / Superfícies de cálculo

Item 2 - Padrão B

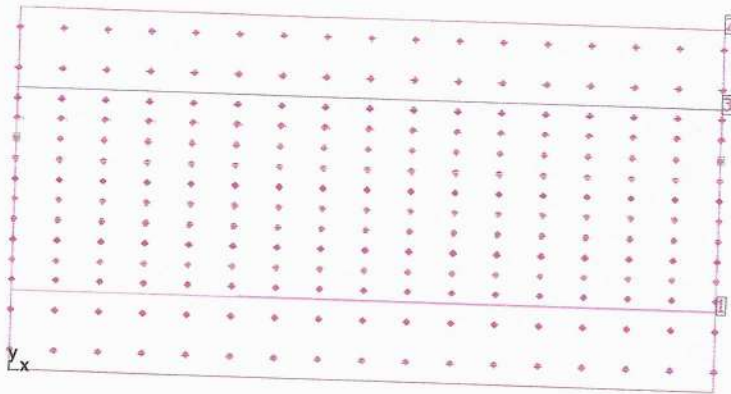

Factor de manutenção: 0.80

Geral

Superfície	Resultado	Médio (Nominal)	Min	Máx	Mín/Médio	Mín/ Máx
2 Passeio 1	Potência luminosa perpendicular [lx] Altura: 0.000 m	4.31	2.50	8.44	0.58	0.30
1 Passeio 2	Potência luminosa perpendicular [lx] Altura: 0.000 m	5.49	3.01	10.1	0.55	0.30
3 Pista de rodagem 1	Potência luminosa perpendicular [lx] Altura: 0.000 m	12.5	4.67	29.8	0.37	0.16

Handwritten signatures and initials in blue ink.



Item 2 - Padrão B / Passeio 1 / Potência luminosa perpendicular

Passeio 1 / Potência luminosa perpendicular

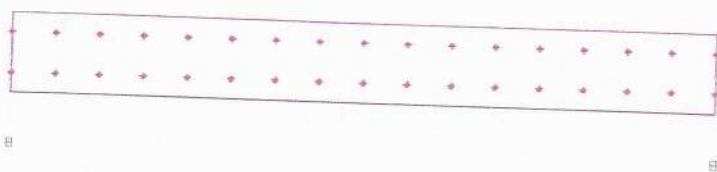

Y_x

Factor de manutenção: 0.80

Passeio 1: Potência luminosa perpendicular (Trama)
 Cenário de Luz: Cenário de Luz 1
 Médio: 4.31 lx, Min: 2.50 lx, Máx: 8.44 lx, Mín/Médio: 0.58, Min/ Máx: 0.30
 Altura: 0.000 m

Linhas isográficas [lx]

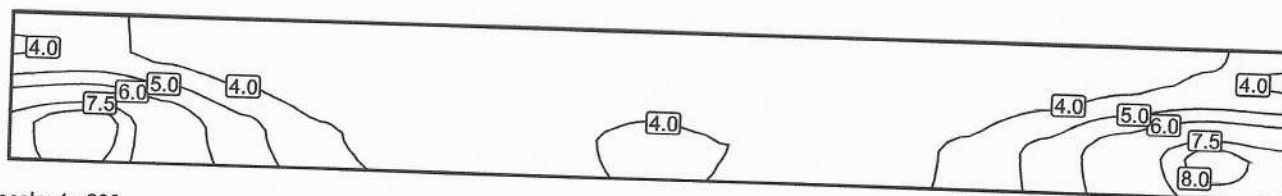

Escala: 1 : 200

Cores falsas [lx]

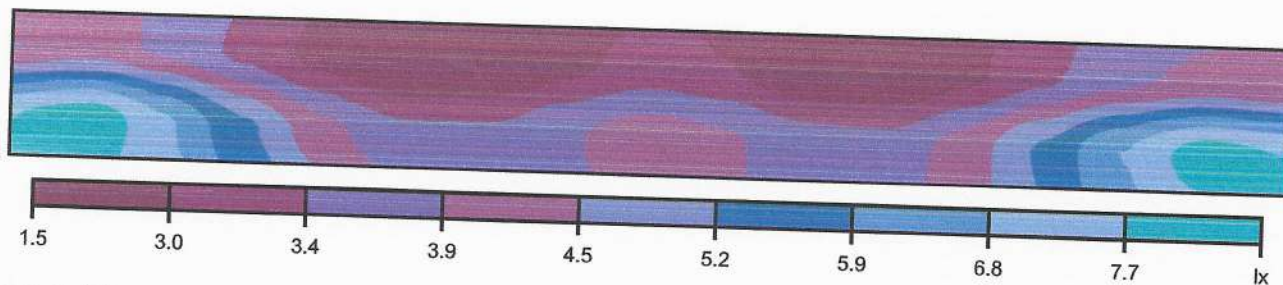

Escala: 1 : 200

Grelha de valores [lx]

3.9	+4.2	+3.8	+3.3	+2.8	(2.5)	(2.5)	+2.9	+3.2	+3.0	+2.6	+2.6	+2.9	+3.4	+3.8	+4.1	3.
7.7	(8.4)	+6.9	+5.3	+4.1	+3.6	+3.5	+3.9	+4.2	+4.0	+3.7	+3.6	+4.2	+5.3	+6.8	+8.2	7.

Escala: 1 : 200

Tabela de valores [lx]

m	-17.499	-15.312	-13.125	-10.937	-8.750	-6.562	-4.375	-2.187	0.000	2.187	4.375	6.562	8.750	10.937	13.125	15.312	17.500
1.000	3.91	4.17	3.81	3.31	2.84	2.50	2.54	2.85	3.19	3.01	2.62	2.56	2.90	3.35	3.83	4.07	3.93
-1.000	7.73	8.44	6.90	5.29	4.12	3.56	3.52	3.86	4.19	4.00	3.68	3.64	4.18	5.27	6.81	8.23	7.76



Item 2 - Padrão B / Passeio 2 / Potência luminosa perpendicular

Passeio 2 / Potência luminosa perpendicular

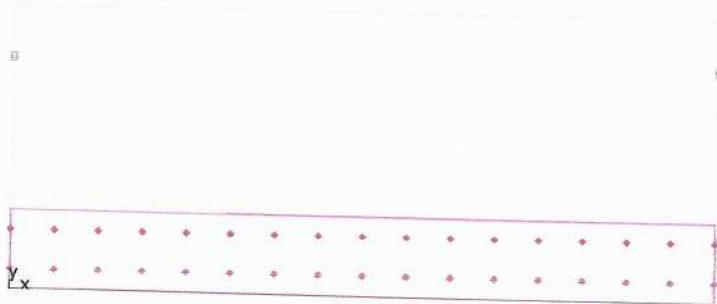

Factor de manutenção: 0.80

Passeio 2: Potência luminosa perpendicular (Trama)

Cenário de Luz: Cenário de Luz 1

Médio: 5.49 lx, Min: 3.01 lx, Máx: 10.1 lx, Mín/Médio: 0.55, Mín/ Máx: 0.30

Altura: 0.000 m

Linhas isográficas [lx]

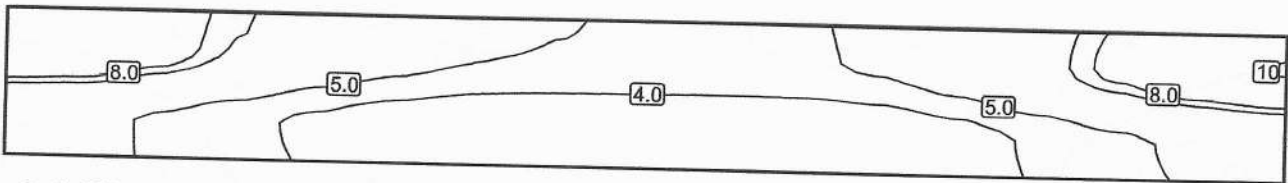

Escala: 1 : 200

Cores falsas [lx]



Escala: 1 : 200

Grelha de valores [lx]

10.0	+9.7	+8.6	+7.4	+6.2	+5.5	+5.1	+5.0	+4.9	+4.8	+4.9	+5.2	+5.9	+7.1	+8.3	+9.4
5.4	+5.4	+4.8	+4.3	+3.8	+3.4	+3.1	3.0	3.0	3.0	3.0	+3.2	+3.6	+4.1	+4.8	+5.3

Escala: 1 : 200

Tabela de valores [lx]

m	-17.499	-15.312	-13.125	-10.937	-8.750	-6.562	-4.375	-2.187	0.000	2.187	4.375	6.562	8.750	10.937	13.125	15.312	17.500
1.000	9.99	9.68	8.63	7.37	6.16	5.51	5.06	4.95	4.91	4.84	4.87	5.18	5.86	7.07	8.34	9.40	10.1
-1.000	5.42	5.36	4.83	4.27	3.77	3.37	3.10	3.03	3.01	3.03	3.04	3.17	3.59	4.13	4.75	5.26	5.50

Item 2 - Padrão B / Pista de rodagem 1 / Potência luminosa perpendicular

Pista de rodagem 1 / Potência luminosa perpendicular

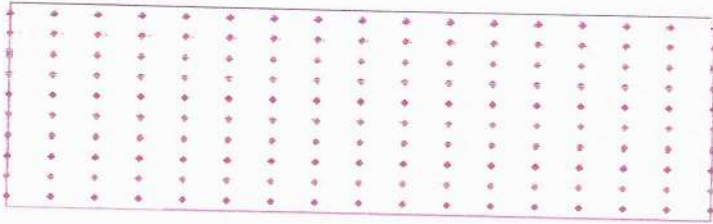

γ_x

Factor de manutenção: 0.80

Pista de rodagem 1: Potência luminosa perpendicular (Trama)

Cenário de Luz: Cenário de Luz 1

Médio: 12.5 lx, Min: 4.67 lx, Máx: 29.8 lx, Mín/Médio: 0.37, Mín/ Máx: 0.16

Altura: 0.000 m

Linhas isográficas [lx]

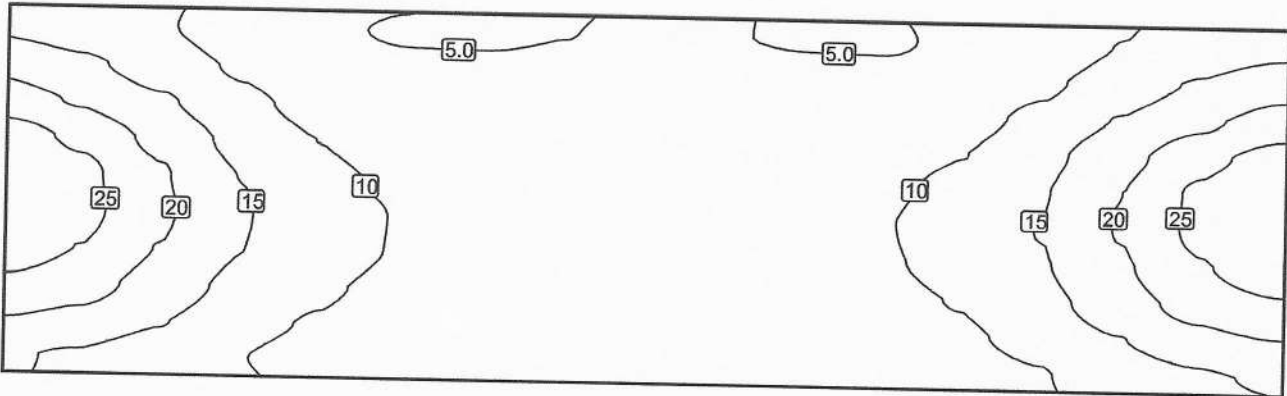

Escala: 1 : 200

Cores falsas [lx]

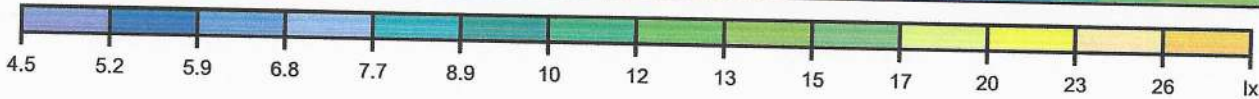
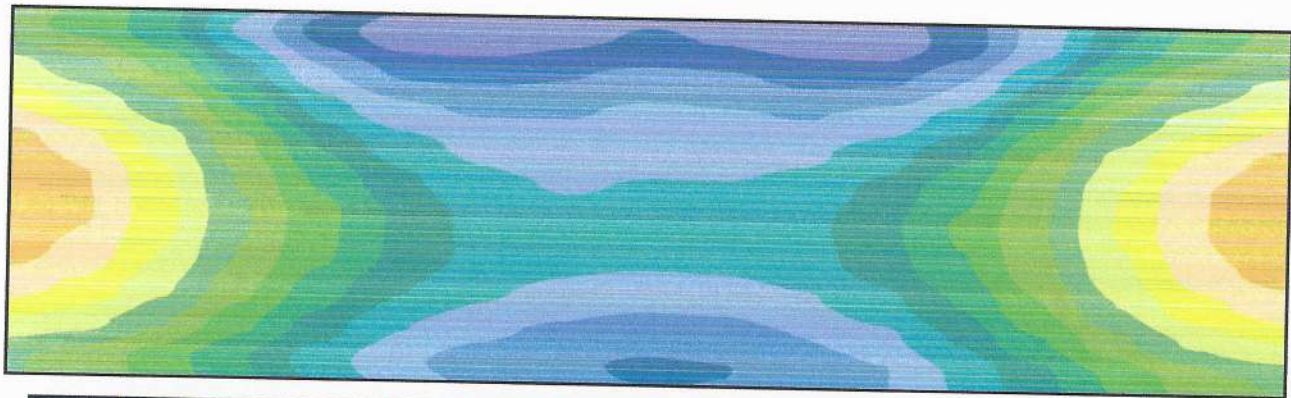

Escala: 1 : 200



Item 2 - Padrão B / Pista de rodagem 1 / Potência luminosa perpendicular

Grelha de valores [lx]

14	13	10	7.4	5.5	4.7	4.7	5.0	5.2	5.1	4.8	4.8	5.6	7.4	10	13	14
18	16	13	9.2	6.8	5.7	5.6	5.8	6.1	6.0	5.7	5.8	6.8	9.1	13	16	18
22	19	16	11	8.2	6.9	6.6	6.7	6.9	6.8	6.7	7.1	8.3	11	15	19	22
27	24	19	14	9.9	8.2	7.4	7.3	7.4	7.4	7.5	8.3	9.9	14	18	23	27
30	26	20	15	11	9.1	8.0	7.7	7.8	7.8	8.1	9.2	11	15	20	26	30
30	26	21	15	12	9.8	8.5	8.0	8.1	8.1	8.5	9.8	12	15	20	26	30
28	25	20	15	12	9.8	8.5	8.0	7.9	8.0	8.4	9.5	11	15	19	25	28
24	22	18	14	11	8.9	7.9	7.5	7.2	7.2	7.6	8.5	10	13	18	22	24
20	18	15	12	9.5	7.8	7.0	6.6	6.3	6.4	6.8	7.5	9.1	12	15	18	20
16	15	12	10	8.3	7.0	6.4	6.1	5.8	5.9	6.1	6.7	7.9	9.7	12	14	16

Escala: 1 : 200

Tabela de valores [lx]

m	-17.499	-15.312	-13.125	-10.937	-8.750	-6.562	-4.375	-2.187	0.000	2.187	4.375	6.562	8.750	10.937	13.125	15.312	17.500
4.500	14.0	12.9	10.3	7.39	5.52	4.72	4.67	4.97	5.21	5.08	4.82	4.77	5.56	7.35	10.2	12.7	14.0
3.500	18.3	15.8	12.8	9.18	6.75	5.70	5.61	5.81	6.08	5.99	5.73	5.76	6.76	9.10	12.5	15.6	18.4
2.500	22.5	19.2	15.5	11.3	8.20	6.93	6.64	6.67	6.93	6.83	6.70	7.08	8.27	11.3	15.3	19.0	22.5
1.500	27.2	23.7	18.5	13.6	9.87	8.17	7.44	7.25	7.40	7.36	7.53	8.31	9.92	13.5	18.3	23.5	27.2
0.500	29.7	26.2	20.4	14.8	11.2	9.12	8.02	7.66	7.79	7.78	8.10	9.22	11.2	14.7	20.1	26.0	29.7
-0.500	29.7	26.4	20.8	15.4	12.1	9.80	8.50	8.00	8.13	8.08	8.50	9.75	11.9	15.2	20.3	26.1	29.8
-1.500	27.6	24.9	19.8	15.0	11.9	9.75	8.55	8.01	7.93	7.98	8.37	9.46	11.5	14.7	19.4	24.6	27.7
-2.500	24.2	22.1	17.9	13.8	10.7	8.92	7.94	7.47	7.17	7.22	7.62	8.50	10.3	13.4	17.6	21.9	24.3
-3.500	19.9	18.4	15.3	12.0	9.46	7.79	7.02	6.61	6.30	6.39	6.81	7.48	9.12	11.6	14.9	18.1	20.0
-4.500	15.5	14.6	12.4	10.1	8.27	6.98	6.35	6.05	5.81	5.89	6.11	6.71	7.90	9.73	12.0	14.3	15.6

[Handwritten signatures and marks]

000260

ENVELOPE PROPOSTA DE PREÇOS (envelope n.º 01)
PREGÃO PRESENCIAL N.º 074/2020
DATA DE ABERTURA: 07/10/2020, as 09:00 horas
NOME DO PROPONENTE: ESB Indústria e Comércio de Eletro Eletrônicos
Eireli
CNPJ: 13.348.127/0001-48
ENDEREÇO: Rua Armelindo Fabian, 395, Bairro Agrícola, Erechim/RS,
CEP 99714-500
FONE/FAX: (54) 3522-5275 E-MAIL: comercial4@esblight.com.br

Município de Santo Antonio
de Sudoeste - PR

RECEBIDO

em 07/10/2020

PROPOSTA DE FORNECIMENTO DE PRODUTOS / SERVIÇOS

CNPJ: 13.348.127/0001-48 **Fornecedor:** ESB INDUSTRIA E COMERCIO DE ELETRO ELETRONICOS EIRELI
Endereço: RUA ARMELINDO FABIAN 395 - AGRÍCOLA - Erechim/RS - CEP 99714-500
Inscrição Estadual: 0390156124
Representante: MÁRCIA REGINA CALOI
Endereço representante: RUA EDUARDO SPRADA 6350 - CAMPO COMPRIDO - Curitiba/PR - CEP 81290-110
E-mail representante: marcia@esblight.com.br
Banco: 104 - CEF

E-mail: comercial4@esblight.com.br
Telefone: 54 3522 5275 **Fax:**
Contador: Giovana Girardi Collet

Telefone contador: 54 3520 3410
RG: 65700697 SSP

Agência: 47-0 - Caixa Econômica Federal - Erechim/RS
Conta: 6713-0
Telefone representante: 54 35225275

Data de abertura: 01/10/2019

PREÇO TOTAL DO LOTE: 0,00

Lote	002	Lote 002	Nº Item		Descrição do Produto / Serviço	Qtde.	Unid.	Preço Máximo	Marca	Modelo	Preço Unitário	Preço Total
001	LUMINARIA PUBLICA DE LED POTENCIA MAXIMA DE 60W - PADRÃO 1 A	338,00	UN	829,94	ESB LIGHT	5126	140.448,00				418,00	
002	LUMINARIA PUBLICA DE LED POTEN-CIA MAXIMA DE 100W - PADRÃO 2 B	60,00	UN	1.056,90	ESB LIGHT	5127	34.980,00				583,00	

PREÇO TOTAL DO LOTE: 175.428,00
TOTAL DA PROPOSTA: 175.428,00

Validade da proposta: 60 dias
 Prazo de entrega: 30 dias

 ESB INDUSTRIA E COMERCIO DE ELETRO ELETRONICOS EIRELI
 CNPJ: 13.348.127/0001-48

ESB Ind. e Comércio de Eletro
 Eletrônicos Eireli
 CNPJ 13 348 127/0001-48
 R. Armelindo Fabian, 395 - B. Agrícola
 CEP 99714-500
 Erechim/RS





 000261



ESB INDÚSTRIA E COMÉRCIO DE ELETRO ELETRÔNICOS EIRELI
CNPJ: 13.348.127/0001-48, IE 039/0156124

PROPOSTA DE PREÇOS

REF.: PREGÃO PRESENCIAL Nº 074/2020

OBJETO: A presente licitação tem por objeto a seleção da proposta mais vantajosa, visando Aquisição de luminárias para iluminação pública com tecnologia LED para atendimento ao programa Santo Led, para implementação de ações de eficiência energética no sistema de iluminação pública do município.

IDENTIFICAÇÃO DO PROPONENTE:

Razão Social: ESB Indústria e Comércio de Eletro Eletrônicos Eireli

CNPJ: 13.348.127/0001-48

Inscrição Estadual: 039/0156124

Endereço: Rua Armelindo Fabian, nº 395, Bairro Agrícola, em Erechim/RS

CEP 99.714-500

E-mail: comercial4@esblight.com.br

Telefone: (54) 3522-5275

Dados bancários: Caixa Econômica Federal | AG. 0470 | OP 003 | C.C 6713-0.

Representante legal que assinará o contrato/ata de registro de preços: Salete Moterle Carbonera, brasileira, casada, empresária, portadora da cédula de identidade nº 6064979691 - SSP/RS, inscrita no CPF sob o nº 912.580.730-72, residente à Rua Emilio Isidoro Fiorentin, nº 101, Bairro Atlântico, em Erechim/RS, CEP 99700-000.

LOTE 002							
Item	Código do produto/serviço	Nome do produto/serviço	Marca/Modelo	Quant.	Unid.	Valor Unitário (R\$)	Valor Total (R\$)
1	17111	LUMINARIA PUBLICA DE LED POTENCIA MAXIMA DE 60W - PADRÃO 1 A Descrição completa do produto no Anexo I. A luminária deve atender os padrões de vias e índices do padrão A do Termo Técnico da ELETROBRAS em anexo. Descrição: Módulo LED com tecnologia SMD ou LED COB; Eficiência mínima de 110lm/W; Corpo da luminária em alumínio injetado a alta pressão; Fator de potência mínimo de 0,92; Frequência	ESB LIGHT/ 5126	336	Unid.	R\$418,00	R\$140.448,00

RUA ARMELINDO FABIAN, 395, AGRÍCOLA, ERECHIM-RS, CEP 99714-500, FONE (54) 3522-5275

comercial4@esblight.com.br www.esblight.com.br

		<p>Nominal de 60Hz; Refrator* em vidro temperado ou Policarbonato; Temperatura de Cor (TCC) nominal de 4000 K; Vida útil do conjunto com mínimo de 50.000 horas; Lente confeccionada em policarbonato, acrílico ou vidro borossilicato; Grau de proteção mínimo IP-66; Resistência a impactos mecânicos mínimo IK-08; Temperatura de operação entre -5°C e 45°C; Fixação através de no mínimo 02 (dois) parafusos em aço inox; Tomada integrada de 7 posições para relé fotocontrolador; Garantia mínima de 5 anos.</p>					
2	17112	<p>LUMINARIA PUBLICA DE LED POTEN-CIA MAXIMA DE 100W - PADRÃO 2 B</p> <p>Descrição completa do produto no Anexo I.</p> <p>A luminária deve atender os padrões de vias e índices do padrão A do Termo Técnico da ELETROBRAS em anexo.</p> <p>Descrição: Módulo LED com tecnologia SMD ou LED COB; Eficiência mínima de 110lm/W; Corpo da luminária em alumínio injetado a alta pressão; Fator de potência mínimo de 0,92; Frequência Nominal de 60Hz; Refrator* em vidro temperado ou Policarbonato; Temperatura de Cor (TCC) nominal de 4000 K; Vida útil do conjunto com mínimo de 50.000 horas; Lente confeccionada em policarbonato, acrílico ou vidro borossilicato; Grau de proteção mínimo IP-66; Resistência a impactos mecânicos mínimo IK-08; Temperatura de operação entre -5°C e 45°C; Fixação através de no mínimo 02 (dois) parafusos em aço inox; Tomada integrada de 7 posições para relé fotocontrolador; Garantia mínima de 5 anos.</p>	ESB LIGHT/ 5127	60	Unid.	R\$583,00	R\$34.980,00
VALOR TOTAL							R\$175.428,00

ESBLIGHT
POWER IN LIGHTINGESB INDÚSTRIA E COMÉRCIO DE ELETRO ELETRÔNICOS EIRELI
CNPJ: 13.348.127/0001-48, IE 039/0156124

VALOR TOTAL DA PROPOSTA: R\$ 175.428,00 – Cento e setenta e cinco mil e quatrocentos e vinte e oito reais.

Validade da proposta: 60 (sessenta) dias corridos, a contar da data de sua apresentação.

Declaramos que o prazo de entrega não será superior ao exigido no edital (30 dias), conforme consta no item 10.1.

No preço cotado já estão incluídas todas as despesas com frete/transporte, mão de obra, tributos e/ou contribuições e quaisquer outros encargos indispensáveis ao perfeito cumprimento das obrigações decorrentes desta licitação.

Erechim/RS, 06 de Outubro de 2020.



ESB INDÚSTRIA E COMÉRCIO DE ELETRO ELETRÔNICOS EIRELI

CNPJ: 13.348.127/0001-48

MARCIA REGINA CALOI

CPF: 020.868.309-71

RG: 6.570.069-7 – SSP/PR

ESB Ind. e Comércio de Eletro
Eletrônicos Eireli
CNPJ 13 348 127/0001-48
R. Armelindo Fabian, 395 - B. Agrícola
Erechim/RS
CEP 99714-500

ESBLIGHT
POWER IN LIGHTING

ESB INDÚSTRIA E COMÉRCIO DE ELETRO ELETRÔNICOS EIRELI
CNPJ: 13.348.127/0001-48, IE 039/0156124

CARTA DE GARANTIA DO FABRICANTE

Ref.: PREGÃO PRESENCIAL Nº 074/2020

A empresa **ESB INDÚSTRIA E COMÉRCIO DE ELETRO ELETRÔNICOS EIRELI**, inscrita no CNPJ sob o nº. 13.348.127/0001-48, com sede à Rua Armelindo Fabian, nº 395, Bairro Agrícola, em Erechim/RS, CEP 99714-500, por intermédio de sua sócia administradora, a Sra. Salete Moterle Carbonera, portadora do CPF nº 912.580.730-72 e RG nº 6064979691 – SSP/RS, **DECLARA** para todos os fins de direito, especialmente para participação no Pregão Presencial nº 074/2020, promovido pelo Município de Santo Antônio do Sudoeste - PR, que as luminárias LED ofertadas possuem garantia de 5 (cinco) anos de funcionamento, a partir da data da nota fiscal de venda ao consumidor, contra qualquer defeito dos componentes, controlador, dispositivos, materiais, montagem ou de fabricação das luminárias.

Por ser verdade, firma a presente.

Erechim/RS, 06 de Outubro de 2020.

ESB Ind. e Comércio de Eletro
Eletrônicos Eireli
CNPJ 13 348 127/0001-48
R. Armelindo Fabian, 395 - B. C.
CEP 99714-800
Erechim/RS

Salete Moterle Carbonera

ESB INDUSTRIA E COMERCIO DE ELETRO ELETRONICOS EIRELI

CNPJ: 13.348.127/0001-48

SALETE MOTERLE CARBONERA

Cargo: Sócia Administradora

CPF: 912.580.730-72

RG: 6064979691 – SSP/RS

ESBLIGHT
POWER IN LIGHTING

ESB INDÚSTRIA E COMÉRCIO DE ELETRO ELETRÔNICOS EIRELI
CNPJ: 13.348.127/0001-48, IE 039/0156124

INSTRUMENTO PARTICULAR DE PROCURAÇÃO

OUTORGANTE: ESB Indústria e Comércio de Eletro Eletrônicos Eireli- EPP, inscrita no CNPJ sob o nº 13.348.127/0001-48, sediada na Rua Armelindo Fabian, nº 395, Bairro Agrícola, CEP 99714-500, em Erechim/RS, neste ato representada por sua sócia administradora, a Sra. Salete Moterle Carbonera, brasileira, casada, portadora da cédula de identidade nº 6064979691 - SSP/RS, inscrita no CPF sob o nº 912.580.730-72, residente à Rua Emilio Isidoro Fiorentin, nº 101, Bairro Atlântico, em Erechim/RS, CEP 99700-000.

OUTORGADO: Marcia Regina Caloi, brasileira, casada, portadora da cédula de identidade nº 6.570.069-7 - SSP/PR, inscrita no CPF sob o nº 020.868.309-71, residente à Rua Eduardo Sprada, nº 6350, Bairro Campo Comprido, Curitiba/PR, CEP: 81.290-110.

Pelo presente instrumento particular de procuração e pela melhor forma de direito, o outorgante constitui e nomeia seu bastante procurador o outorgado, Marcia Regina Caloi, portadora do RG nº 6.570.069-7 - SSP/PR, brasileira, casada, residente à Rua Eduardo Sprada, nº 6350, Bairro Campo Comprido, Curitiba/PR, CEP 81.290-110, para o fim especial de promover a participação do outorgante em licitações públicas, concordar com todos os seus termos, assistir a abertura de propostas; reformular propostas, fazer lances verbalmente, fazer impugnações, reclamações, protestos; transigir, desistir e praticar todos os atos necessários ao cumprimento do presente mandato; assinar todos e quaisquer documentos referentes ao processo licitatório, tomadas de preços, convites, concorrências, pregões presenciais e eletrônicos, constituir procurador " ad judicia " e substabelecer, com ou sem reserva de poderes.

Esta procuração tem validade até 01/12/2020.

Erechim/RS, 02 de Março de 2020.

ESB Ind. e Comércio de Eletro
Eletrônicos Eireli
CNPJ 13 348 127/0001-48
Rua Horácio Lopes, 54 - Bela Vista
CEP 99704-062 - Erechim/RS

Salete Moterle Carbonera

ESB INDÚSTRIA E COMÉRCIO DE ELETRO ELETRÔNICOS EIRELI - EPP

CNPJ: 13.348.127/0001-48

SALETE MOTERLE CARBONERA

CPF: 912.580.730-72

RG: 6064979691 - SSP/RS

2º TABELIONATO - Bel. Waldir Airton Timm - Tabelião
Rua Itália, 110 - 99700-014 - Erechim - RS - Fone: (54) 3321.5772
E-mail: tabelionato@tjpr.mt.br

Reconheço por semelhança com a existente nos arquivos deste tabelionato a firma de Salete Moterle Carbonera que assina por ESB INDÚSTRIA E COMÉRCIO DE ELETRO ELETRÔNICOS EIRELI, indicada com a seta.

Em testemunho da verdade.

Erechim, 3 de março de 2020 942884 - 33986

Emol: R\$ 5,00 + Selo digital: R\$ 1,40 0183.01.1900002.65429



poesb.com.br www.grupo.esb.com.br



Bel. *Salete Moterle Carbonera*
Lodi Todescart
Este Autorizada
2º TABELIONATO - ERECHIM - RS

REPÚBLICA FEDERATIVA DO BRASIL
ESTADO DA PARAÍBA
CARTÓRIO AZEVEDO BASTOS
FUNDADO EM 1888
PRIMEIRO REGISTRO CIVIL DE NASCIMENTO E ÓBITOS E PRIVATIVO DE CASAMENTOS, INTERDIÇÕES E TUTELAS DA COMARCA DE
JOÃO PESSOA

Av. Epitácio Pessoa, 1145 Bairro dos Estados 58030-00, João Pessoa PB
Tel.: (83) 3244-5404 / Fax: (83) 3244-5484
http://www.azevedobastos.not.br
E-mail: cartorio@azevedobastos.not.br



DECLARAÇÃO DE SERVIÇO DE AUTENTICAÇÃO DIGITAL

O Bel. Válber Azevêdo de Miranda Cavalcanti, Oficial do Primeiro Registro Civil de Nascimentos e Óbitos e Privativo de Casamentos, Interdições e Tutelas com atribuição de autenticar e reconhecer firmas da Comarca de João Pessoa Capital do Estado da Paraíba, em virtude de Lei, etc...

DECLARA para os devidos fins de direito que, o documento em anexo identificado individualmente em cada *Código de Autenticação Digital*¹ ou na referida sequência, foi autenticados de acordo com as Legislações e normas vigentes².

DECLARO ainda que, para garantir transparência e segurança jurídica de todos os atos oriundos dos respectivos serviços de Notas e Registros do Estado da Paraíba, a Corregedoria Geral de Justiça editou o Provimento CGJPB Nº 003/2014, determinando a inserção de um código em todos os atos notoriais e registrais, assim, cada Selo Digital de Fiscalização Extrajudicial contém um código único (por exemplo: **Selo Digital: ABC12345-X1X2**) e dessa forma, cada autenticação processada pela nossa Serventia pode ser confirmada e verificada tantas vezes quanto for necessário através do site do Tribunal de Justiça do Estado da Paraíba, endereço <http://corregedoria.tjpb.jus.br/selo-digital/>

A autenticação digital do documento faz prova de que, na data e hora em que ela foi realizada, a empresa **ESB INDUSTRIA E COMERCIO DE ELETRO ELETRONICOS EIRELI** tinha posse de um documento com as mesmas características que foram reproduzidas na cópia autenticada, sendo da empresa **ESB INDUSTRIA E COMERCIO DE ELETRO ELETRONICOS EIRELI** a responsabilidade, única e exclusiva, pela idoneidade do documento apresentado a este Cartório.

Esta DECLARAÇÃO foi emitida em **27/03/2020 17:18:41 (hora local)** através do sistema de autenticação digital do Cartório Azevêdo Bastos, de acordo com o Art. 1º, 10º e seus §§ 1º e 2º da MP 2200/2001, como também, o documento eletrônico autenticado contendo o Certificado Digital do titular do Cartório Azevêdo Bastos, poderá ser solicitado diretamente a empresa **ESB INDUSTRIA E COMERCIO DE ELETRO ELETRONICOS EIRELI** ou ao Cartório pelo endereço de e-mail autentica@azevedobastos.not.br

Para informações mais detalhadas deste ato, acesse o site <https://autdigital.azevedobastos.not.br> e informe o *Código de Consulta desta Declaração*.

Código de Consulta desta Declaração: 1475549

A consulta desta Declaração estará disponível em nosso site até **03/03/2021 15:58:47 (hora local)**.

¹**Código de Autenticação Digital:** 63500303201557480553-1

²**Legislações Vigentes:** Lei Federal nº 8.935/94, Lei Federal nº 10.406/2002, Medida Provisória nº 2200/2001, Lei Federal nº 13.105/2015, Lei Estadual nº 8.721/2008, Lei Estadual nº 10.132/2013 e Provimento CGJ Nº 003/2014.

O referido é verdade, dou fé.

CHAVE DIGITAL

00005b1d734fd94f057f2d69fe6bc05b0e999446e9f050d7b02306bfa560139e3fc12d8cc1839e4399f2eee0cfd5defb3c69ccff8acc065aa5618b36b74703deb0bd7b3438675b7b84e9b282aa6540ac

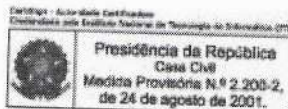

Handwritten signatures and initials in blue ink.

Data

05/10/2020

DIALux

ESBLIGHT

POWER IN LED LIGHTING

PADRÃO A

Handwritten marks:
A
Z
P
D

Rua 1 · Alternativa 1

Resumo (em direcção EN 13201:2015)

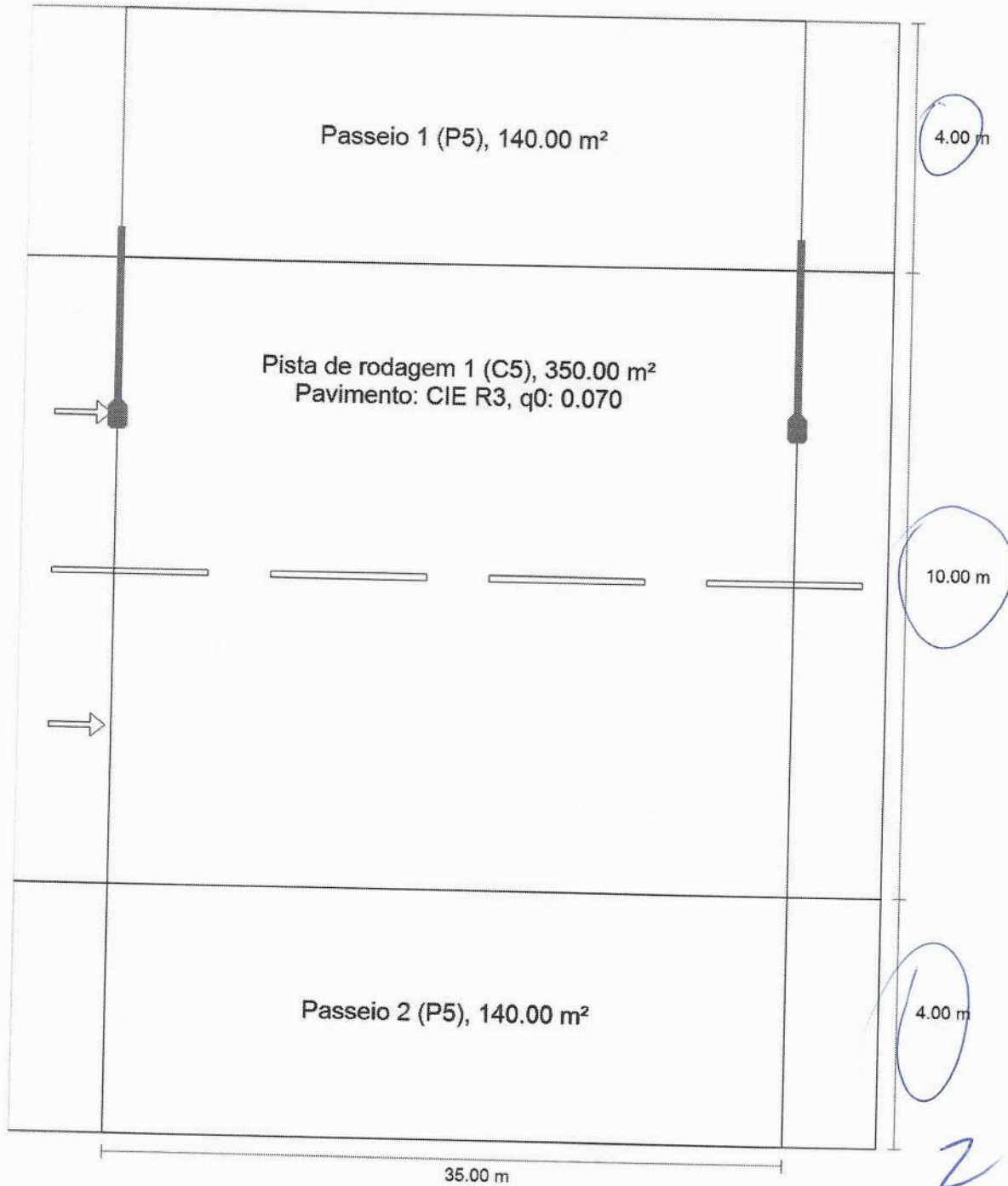

Handwritten blue letters: *Z* and *R*

PADRÃO A

DIALux

Rua 1 · Alternativa 1

Resumo (em direcção EN 13201:2015)

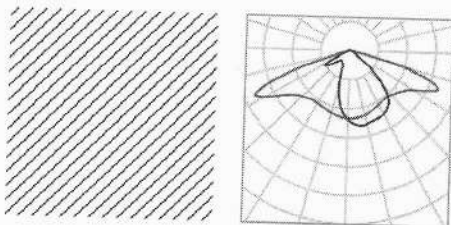

Fabricante		P	57.9 W
Nº do artigo		$\Phi_{\text{Lámpada}}$	6178 lm
Nome do artigo	LUMINÁRIA PUB. INJETADA 58W 4000K	$\Phi_{\text{Luminária}}$	6178 lm
Equipagem	1x	η	100.00 %

LUMINÁRIA PUB. INJETADA 58W 4000K (unilateral em cima)

Distância entre postes	35.000 m
(1) Altura de ponto de luz	8.500 m
(2) Saliência de ponto de luz	2.470 m
(3) Inclinação de braço extensor	5.0°
(4) Comprimento braço extensor	2.977 m
Horas de funcionamento anual	4000 h: 100.0 %, 57.9 W
Consumo	1678.5 W/km
ULR / ULOR	0.02 / 0.02
Intensidades luminosas máx.	$\geq 70^\circ$: 554 cd/klm $\geq 80^\circ$: 147 cd/klm $\geq 90^\circ$: 4.82 cd/klm
Classe de potência luminosa	G*2
Os valores de intensidade luminosa em [cd/klm] para o cálculo da classe de intensidade luminosa referem se ao fluxo luminoso das luminárias de acordo com EN 13201:2015.	
Classe de índice de encandeamto	D.6

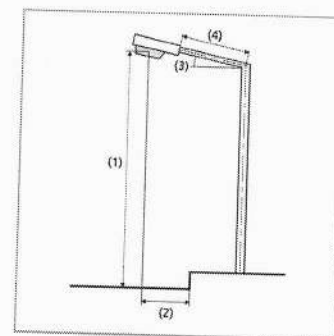

2

0

R

PADRÃO A

DIALux

Rua 1 · Alternativa 1

Resumo (em direcção EN 13201:2015)

Resultados para os campos de avaliação

	Tamanho	Calculado	Nominal
Passeio 1 (P5)	E_m	2.71 lx	[3.00 - 4.50] lx
	E_{min}	1.32 lx	≥ 0.60 lx
Pista de rodagem 1 (C5)	E_m	9.24 lx	≥ 7.50 lx
	U_o	0.42	≥ 0.40
Passeio 2 (P5)	E_m	4.33 lx	[3.00 - 4.50] lx
	E_{min}	2.65 lx	≥ 0.60 lx

Foi calculado com um valor de manutenção 0.80 para a instalação.

Resultados para indicadores de eficiência energética

	Tamanho	Calculado	Consumo
Rua 1	D_p	0.014 W/lx*m ²	-
LUMINÁRIA PUB. INJETADA 58W 4000K (unilateral em cima)	D_e	0.4 kWh/m ² yr	231.5 kWh/yr

A

7

B

PADRÃO A

DIALux

Rua 1 - Alternativa 1
Passeio 1 (P5)

Resultados para o campo de avaliação

	Tamanho	Calculado	Nominal
Passeio 1 (P5)	E_m	2.71 lx	[3.00 - 4.50] lx
	E_{min}	1.32 lx	≥ 0.60 lx

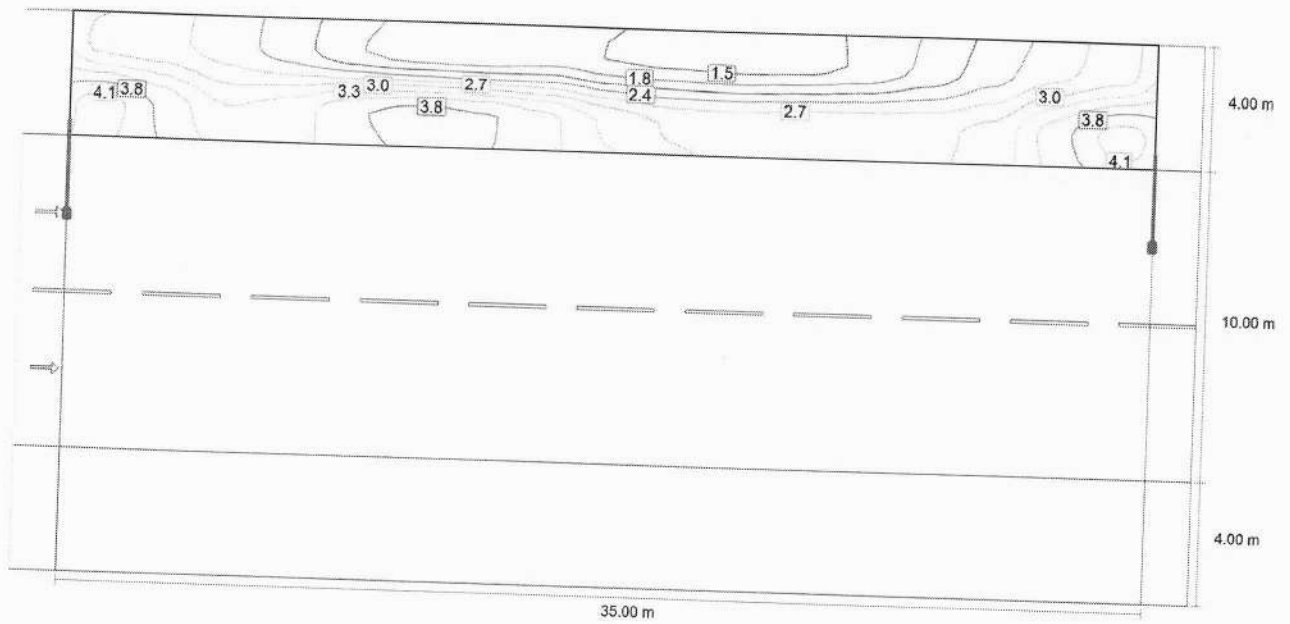

Valor de manutenção de iluminância horizontal [lx] (Linhas de isolux)

Handwritten signatures and initials in blue ink.

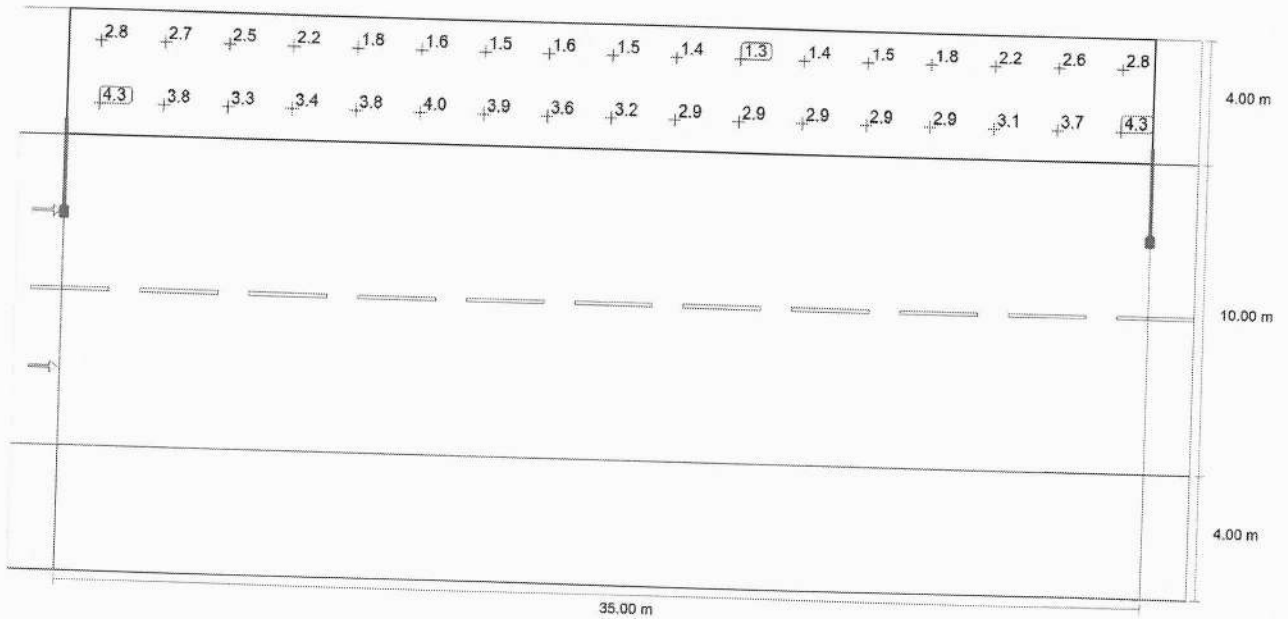

Valor de manutenção de iluminância horizontal [lx] (Grelha de valores)

m	1.029	3.088	5.147	7.206	9.265	11.324	13.382	15.441	17.500	19.559	21.618	23.676	25.735	27.794	29.853	31.912	33.971
17.000	2.83	2.74	2.52	2.20	1.79	1.60	1.54	1.64	1.46	1.40	1.32	1.36	1.52	1.84	2.23	2.58	2.81
15.000	4.29	3.79	3.28	3.42	3.81	3.98	3.89	3.62	3.19	2.91	2.86	2.90	2.90	2.89	3.06	3.72	4.29

Valor de manutenção de iluminância horizontal [lx] (Tabela de valores)

	E_m	E_{min}	E_{max}	g_1	g_2
Valor de manutenção de iluminância horizontal	2.71 lx	1.32 lx	4.29 lx	0.488	0.308

Handwritten marks: a stylized signature 'a' and 'p' on the right side, and a large handwritten '2' at the bottom right.

Rua 1 · Alternativa 1

Pista de rodagem 1 (C5)

Resultados para o campo de avaliação

	Tamanho	Calculado	Nominal
Pista de rodagem 1 (C5)	E_m	9.24 lx	≥ 7.50 lx
	U_o	0.42	≥ 0.40

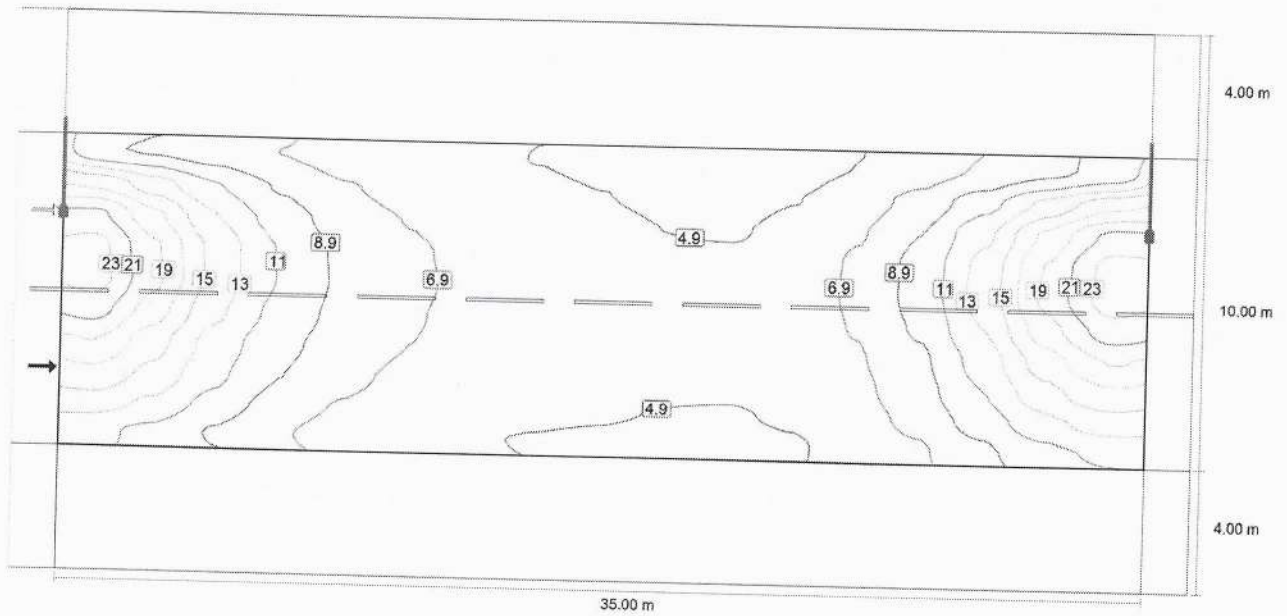

Valor de manutenção de iluminação horizontal [lx] (Linhas de isolux)

(Assinaturas manuscritas em azul)

PADRÃO A

DIALux

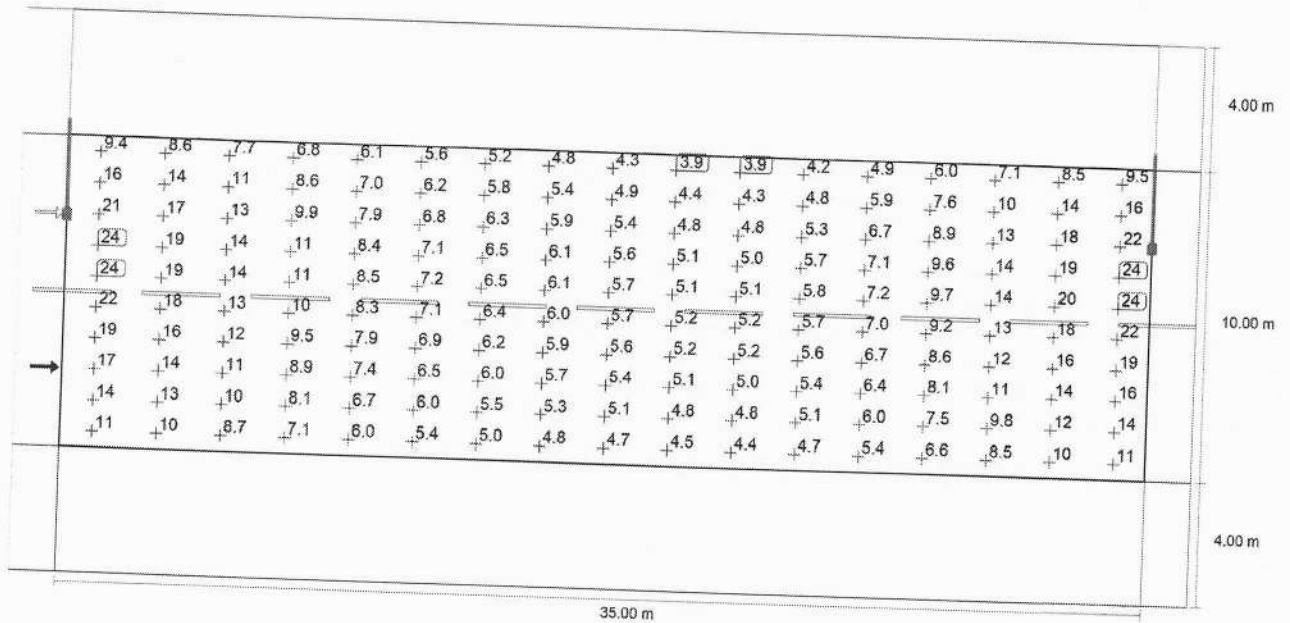

Valor de manutenção de iluminância horizontal [lx] (Grelha de valores)

m	1.029	3.088	5.147	7.206	9.265	11.324	13.382	15.441	17.500	19.559	21.618	23.676	25.735	27.794	29.853	31.912	33.971
13.500	9.40	8.65	7.69	6.84	6.08	5.60	5.21	4.82	4.33	3.94	3.87	4.20	4.91	5.98	7.15	8.45	9.50
12.500	16.35	13.70	10.85	8.57	7.02	6.25	5.83	5.43	4.89	4.44	4.35	4.82	5.90	7.64	10.25	13.55	16.40
11.500	21.36	17.26	12.83	9.87	7.88	6.80	6.29	5.86	5.35	4.84	4.75	5.35	6.69	8.91	12.54	17.51	21.53
10.500	23.55	19.12	14.15	10.70	8.41	7.12	6.53	6.11	5.65	5.10	5.04	5.70	7.15	9.57	13.61	19.16	23.75
9.500	23.83	19.39	14.14	10.74	8.49	7.20	6.55	6.11	5.69	5.15	5.15	5.78	7.22	9.66	13.85	19.62	23.97
8.500	21.85	17.90	13.25	10.29	8.25	7.08	6.39	6.02	5.66	5.19	5.18	5.74	7.03	9.22	13.01	18.16	22.00
7.500	19.02	15.80	12.08	9.55	7.87	6.87	6.25	5.88	5.57	5.19	5.19	5.64	6.71	8.56	11.80	16.07	19.11
6.500	16.54	14.39	11.35	8.90	7.37	6.49	5.95	5.66	5.38	5.07	5.04	5.44	6.38	8.13	10.96	14.32	16.47
5.500	14.00	12.53	10.12	8.06	6.69	5.96	5.53	5.29	5.06	4.82	4.76	5.09	5.95	7.51	9.83	12.37	13.87
4.500	11.44	10.49	8.67	7.10	6.01	5.38	5.02	4.78	4.65	4.45	4.41	4.70	5.43	6.65	8.46	10.29	11.30

Valor de manutenção de iluminância horizontal [lx] (Tabela de valores)

	E_m	E_{min}	E_{max}	g_1	g_2
Valor de manutenção de iluminância horizontal	9.24 lx	3.87 lx	24.0 lx	0.419	0.161

Handwritten signature and the number '2'.

PADRÃO A

DIALux

Rua 1 - Alternativa 1

Passeio 2 (P5)

Resultados para o campo de avaliação

	Tamanho	Calculado	Nominal
Passeio 2 (P5)	E_m	4.33 lx	[3.00 - 4.50] lx
	E_{min}	2.65 lx	≥ 0.60 lx

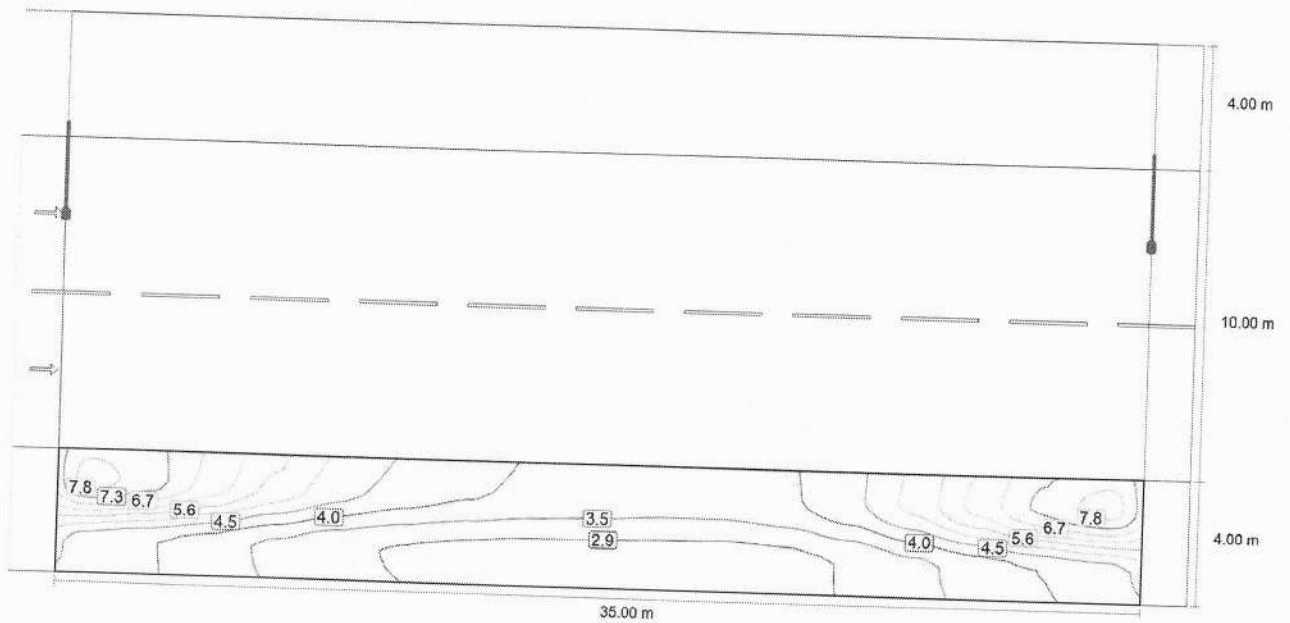

Valor de manutenção de iluminância horizontal [lx] (Linhas de isolux)

PADRÃO A

DIALux

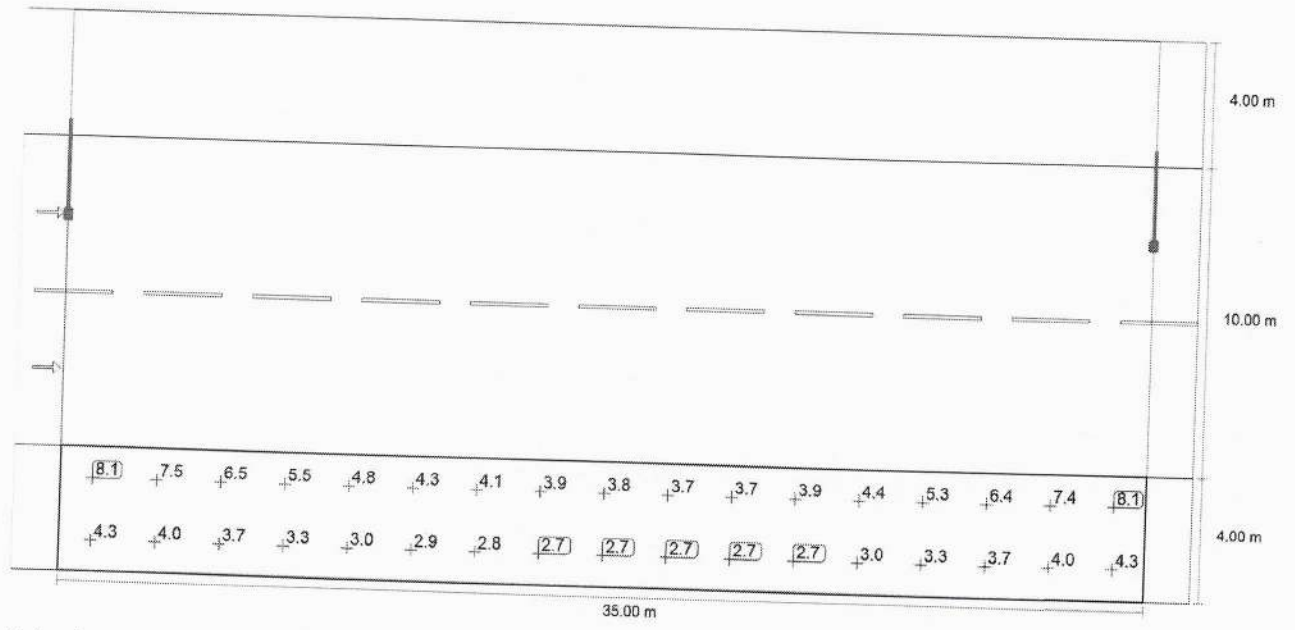

Valor de manutenção de iluminância horizontal [lx] (Grelha de valores)

m	1.029	3.088	5.147	7.206	9.265	11.324	13.382	15.441	17.500	19.559	21.618	23.676	25.735	27.794	29.853	31.912	33.971
3.000	8.06	7.48	6.47	5.48	4.77	4.34	4.07	3.90	3.83	3.73	3.75	3.94	4.44	5.25	6.37	7.39	8.05
1.000	4.25	4.03	3.72	3.34	3.05	2.87	2.76	2.71	2.71	2.69	2.65	2.74	2.97	3.32	3.67	4.02	4.26

Valor de manutenção de iluminância horizontal [lx] (Tabela de valores)

	E_m	E_{min}	E_{max}	g_1	g_2
Valor de manutenção de iluminância horizontal	4.33 lx	2.65 lx	8.06 lx	0.613	0.329

Handwritten signature and initials.

ESBLIGHT

POWER IN LED LIGHTING

PADRÃO B

2

[Handwritten signature]

Rua 1 · Alternativa 1

Resumo (em direcção EN 13201:2015)

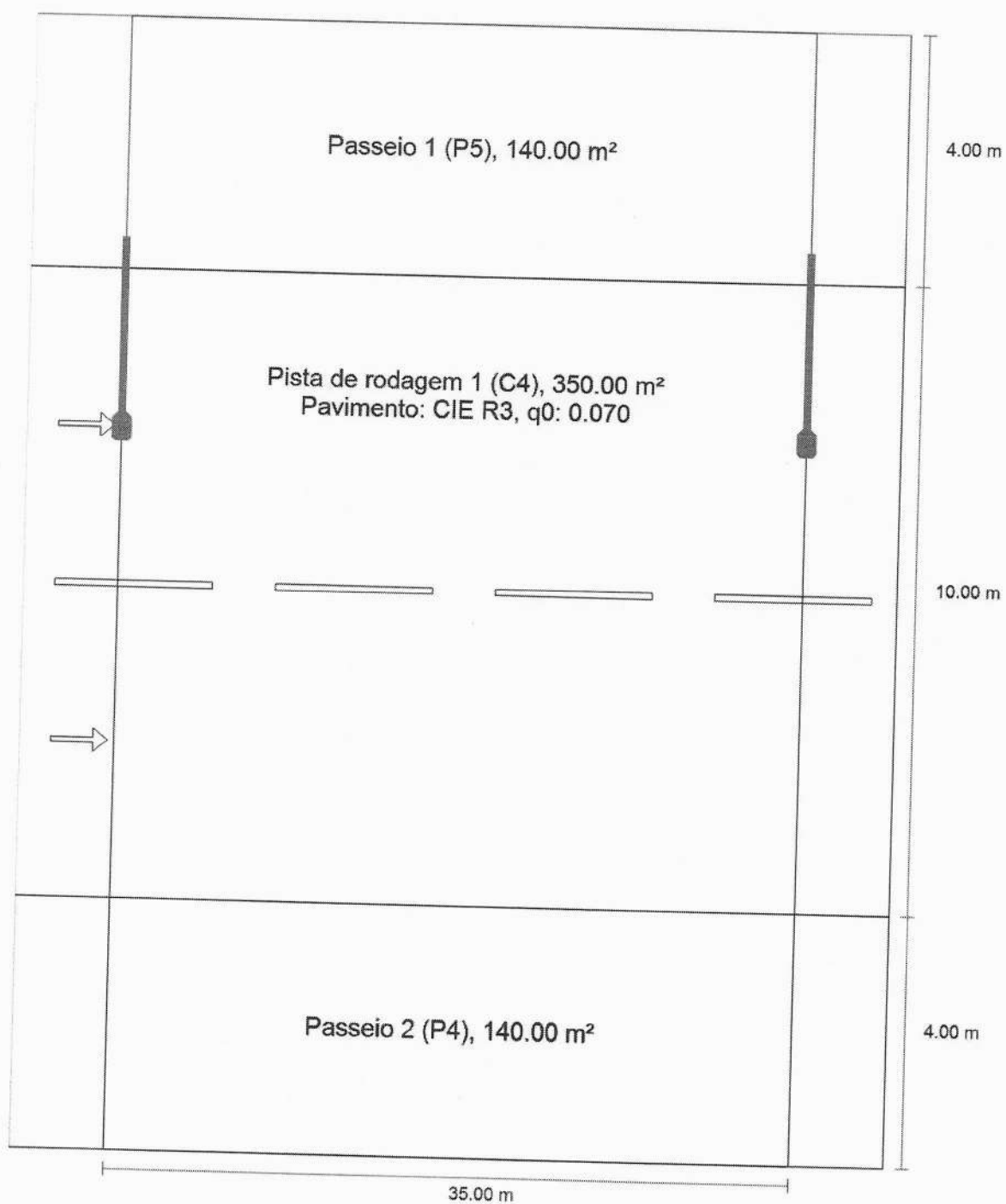

Handwritten blue marks, possibly initials or a signature.

Handwritten blue mark, possibly a signature or initials.

Rua 1 · Alternativa 1

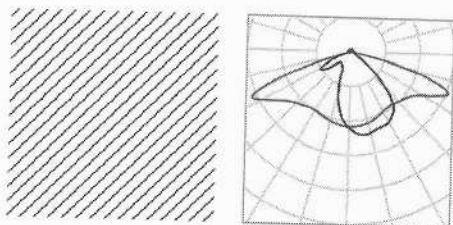
Resumo (em direcção EN 13201:2015)

Fabricante		P	75.5 W
Nº do artigo		$\Phi_{\text{Lámpada}}$	9116 lm
Nome do artigo	LUMINÁRIA PUB. INJ. 77W 4000K	$\Phi_{\text{Luminária}}$	9116 lm
Equipagem	1x	η	100.00 %

LUMINÁRIA PUB. INJ. 77W 4000K (unilateral em cima)

Distância entre postes	35.000 m
(1) Altura de ponto de luz	8.500 m
(2) Saliência de ponto de luz	2.470 m
(3) Inclinação de braço extensor	5.0°
(4) Comprimento braço extensor	2.977 m
Horas de funcionamento anual	4000 h: 100.0 %, 75.5 W
Consumo	2190.7 W/km
ULR / ULOR	0.02 / 0.02
Intensidades luminosas máx. Em todas as direcções que, em uma luminária correctamente instalada, formam o ângulo dado com as verticais inferiores.	$\geq 70^\circ$: 543 cd/klm $\geq 80^\circ$: 92.0 cd/klm $\geq 90^\circ$: 6.34 cd/klm
Classe de potência luminosa Os valores de intensidade luminosa em [cd/klm] para o cálculo da classe de intensidade luminosa referem se ao fluxo luminoso das luminárias de acordo com EN 13201:2015.	G*3
Classe de índice de encandeamto	D.6

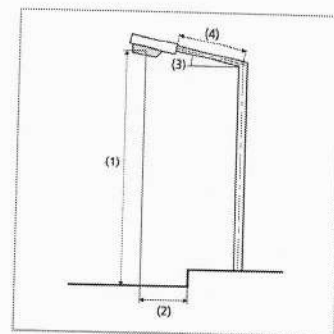

2

Q

KQ

Rua 1 - Alternativa 1

Resumo (em direcção EN 13201:2015)

Resultados para os campos de avaliação

	Tamanho	Calculado	Nominal
Passeio 1 (P5)	E_m	4.15 lx	[3.00 - 4.50] lx
	E_{min}	2.06 lx	≥ 0.60 lx
Pista de rodagem 1 (C4)	E_m	13.54 lx	≥ 10.00 lx
	U_0	0.42	≥ 0.40
Passeio 2 (P4)	E_m	5.94 lx	[5.00 - 7.50] lx
	E_{min}	3.56 lx	≥ 1.00 lx

Foi calculado com uma valor de manutenção 0.80 para a instalação.

Resultados para indicadores de eficiência energética

	Tamanho	Calculado	Consumo
Rua 1	D_p	0.012 W/lx*m ²	-
LUMINÁRIA PUB. INJ. 77W 4000K (unilateral em cima)	D_e	0.5 kWh/m ² yr	302.2 kWh/yr

Rua 1 - Alternativa 1

Passeio 1 (P5)

Resultados para o campo de avaliação

	Tamanho	Calculado	Nominal
Passeio 1 (P5)	E_m	4.15 lx	[3.00 - 4.50] lx
	E_{min}	2.06 lx	≥ 0.60 lx

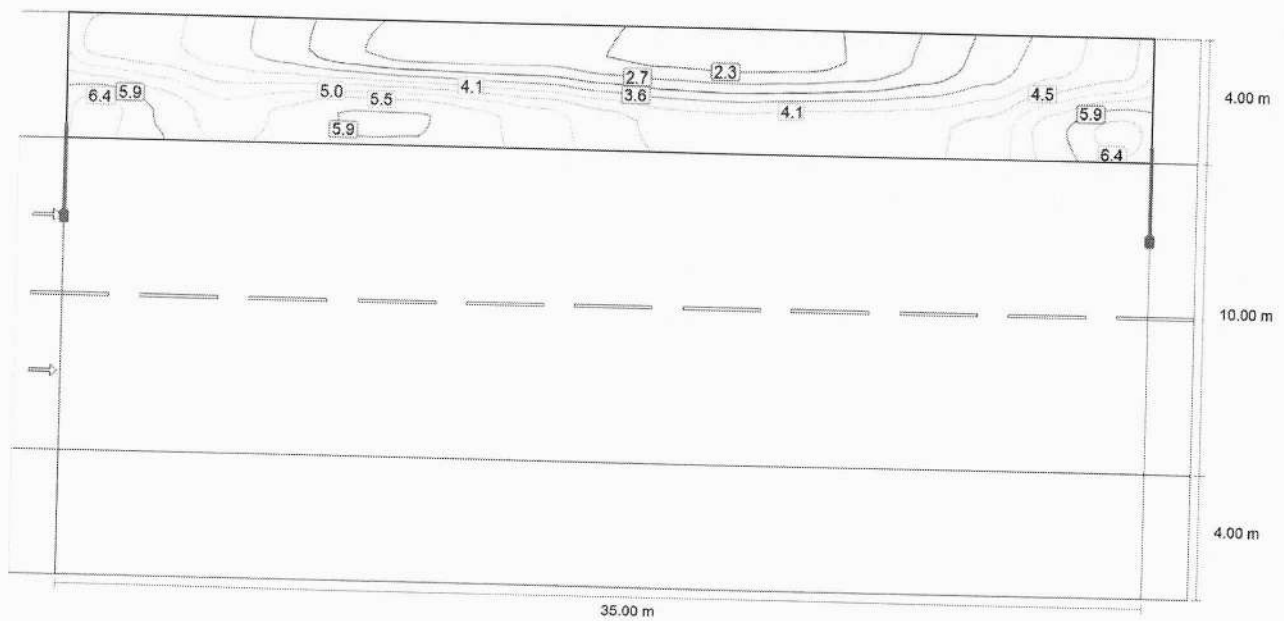

Valor de manutenção de iluminância horizontal [lx] (Linhas de isolux)

Handwritten signatures and initials in blue ink.

PADRÃO B

DIALux

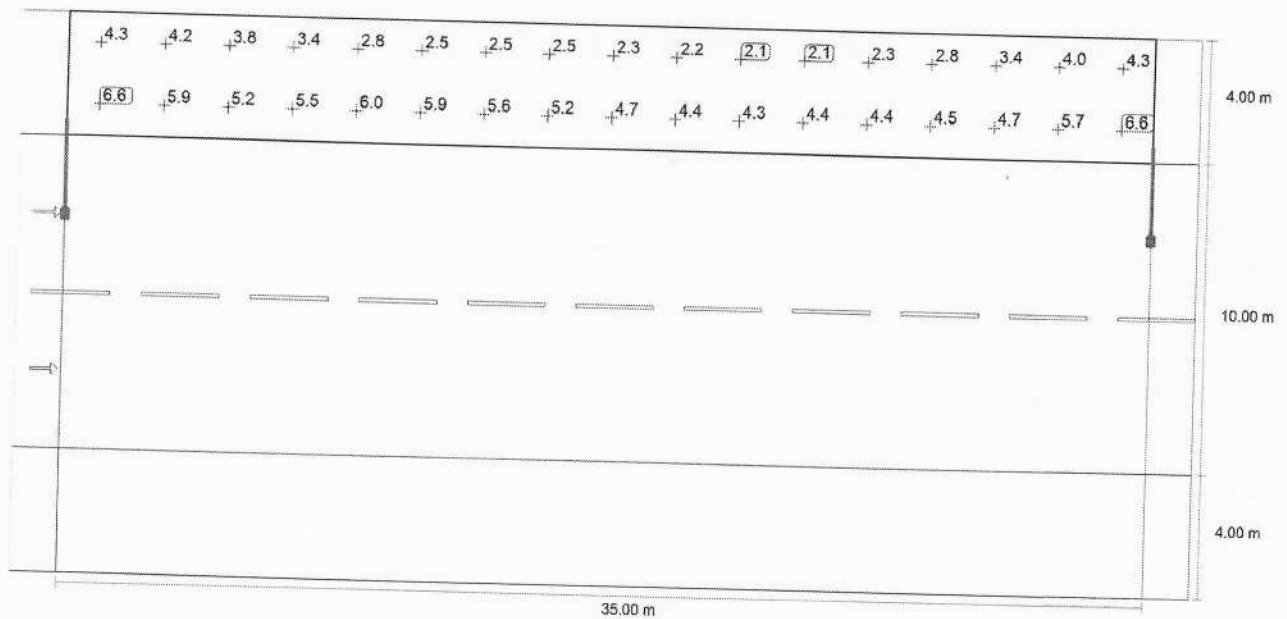

Valor de manutenção de iluminância horizontal [lx] (Grelha de valores)

m	1.029	3.088	5.147	7.206	9.265	11.324	13.382	15.441	17.500	19.559	21.618	23.676	25.735	27.794	29.853	31.912	33.971
17.000	4.34	4.19	3.83	3.36	2.79	2.51	2.48	2.52	2.28	2.17	2.06	2.10	2.35	2.83	3.40	3.95	4.32
15.000	6.58	5.86	5.20	5.54	5.96	5.94	5.57	5.21	4.75	4.38	4.27	4.36	4.39	4.46	4.73	5.74	6.58

Valor de manutenção de iluminância horizontal [lx] (Tabela de valores)

	E_m	E_{min}	E_{max}	g_1	g_2
Valor de manutenção de iluminância horizontal	4.15 lx	2.06 lx	6.58 lx	0.497	0.313

2

PADRÃO B

DIALux

Rua 1 - Alternativa 1

Pista de rodagem 1 (C4)

Resultados para o campo de avaliação

	Tamanho	Calculado	Nominal
Pista de rodagem 1 (C4)	E_m	13.54 lx	≥ 10.00 lx
	U_o	0.42	≥ 0.40

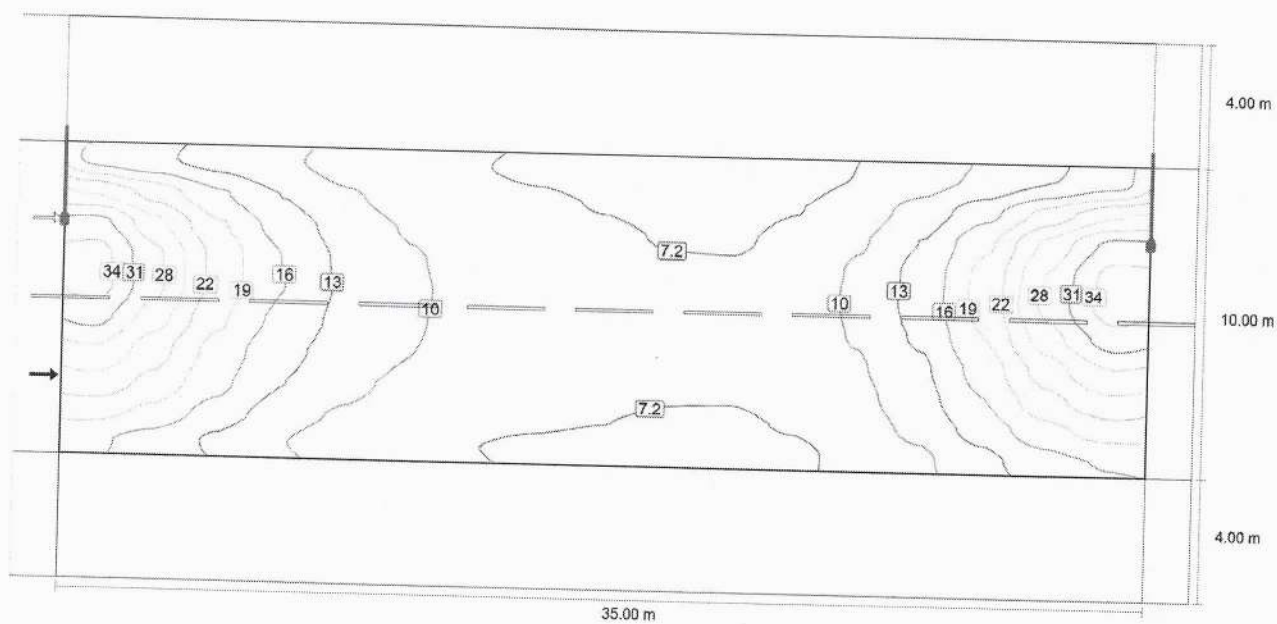

Valor de manutenção de iluminância horizontal [lx] (Linhas de isolux)

2

PADRÃO B

DIALux

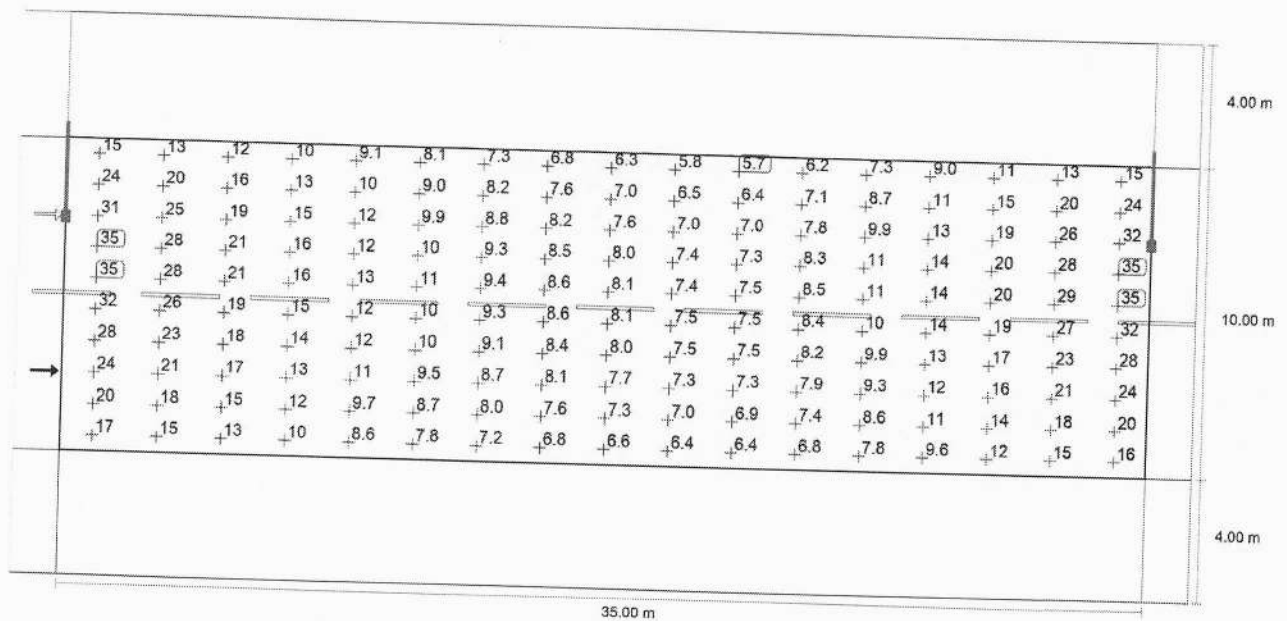

Valor de manutenção de iluminância horizontal [lx] (Grelha de valores)

m	1.029	3.088	5.147	7.206	9.265	11.324	13.382	15.441	17.500	19.559	21.618	23.676	25.735	27.794	29.853	31.912	33.971
13.500	14.86	13.48	11.87	10.49	9.10	8.10	7.29	6.78	6.26	5.80	5.73	6.22	7.29	8.96	10.80	13.01	14.88
12.500	24.32	20.49	16.23	12.90	10.43	9.04	8.17	7.60	7.03	6.51	6.41	7.10	8.72	11.35	15.18	20.12	24.39
11.500	31.44	25.43	19.07	14.79	11.69	9.85	8.84	8.17	7.61	7.03	6.96	7.84	9.86	13.18	18.50	25.79	31.67
10.500	34.56	28.11	20.85	15.89	12.41	10.36	9.26	8.53	8.00	7.37	7.34	8.34	10.52	14.14	20.00	28.03	34.69
9.500	34.86	28.39	20.76	15.97	12.54	10.53	9.41	8.62	8.08	7.45	7.48	8.48	10.67	14.26	20.33	28.75	35.09
8.500	31.91	26.23	19.42	15.27	12.20	10.42	9.26	8.57	8.08	7.50	7.54	8.43	10.41	13.61	19.11	26.56	32.16
7.500	27.70	23.23	17.85	14.13	11.63	10.14	9.07	8.43	7.99	7.50	7.55	8.24	9.87	12.65	17.31	23.42	27.80
6.500	24.19	21.16	16.84	13.10	10.82	9.55	8.65	8.12	7.75	7.33	7.32	7.91	9.33	11.97	16.07	20.94	24.04
5.500	20.33	18.25	14.80	11.73	9.74	8.72	8.02	7.59	7.26	6.96	6.90	7.39	8.65	10.97	14.32	17.98	20.10
4.500	16.54	15.14	12.54	10.22	8.63	7.78	7.22	6.80	6.63	6.36	6.36	6.76	7.81	9.62	12.24	14.89	16.31

Valor de manutenção de iluminância horizontal [lx] (Tabela de valores)

	E_m	E_{min}	E_{max}	g_1	g_2
Valor de manutenção de iluminância horizontal	13.5 lx	5.73 lx	35.1 lx	0.423	0.163

PADRÃO B

DIALux

Rua 1 - Alternativa 1

Passeio 2 (P4)

Resultados para o campo de avaliação

	Tamanho	Calculado	Nominal
Passeio 2 (P4)	E_m	5.94 lx	[5.00 - 7.50] lx
	E_{min}	3.56 lx	≥ 1.00 lx

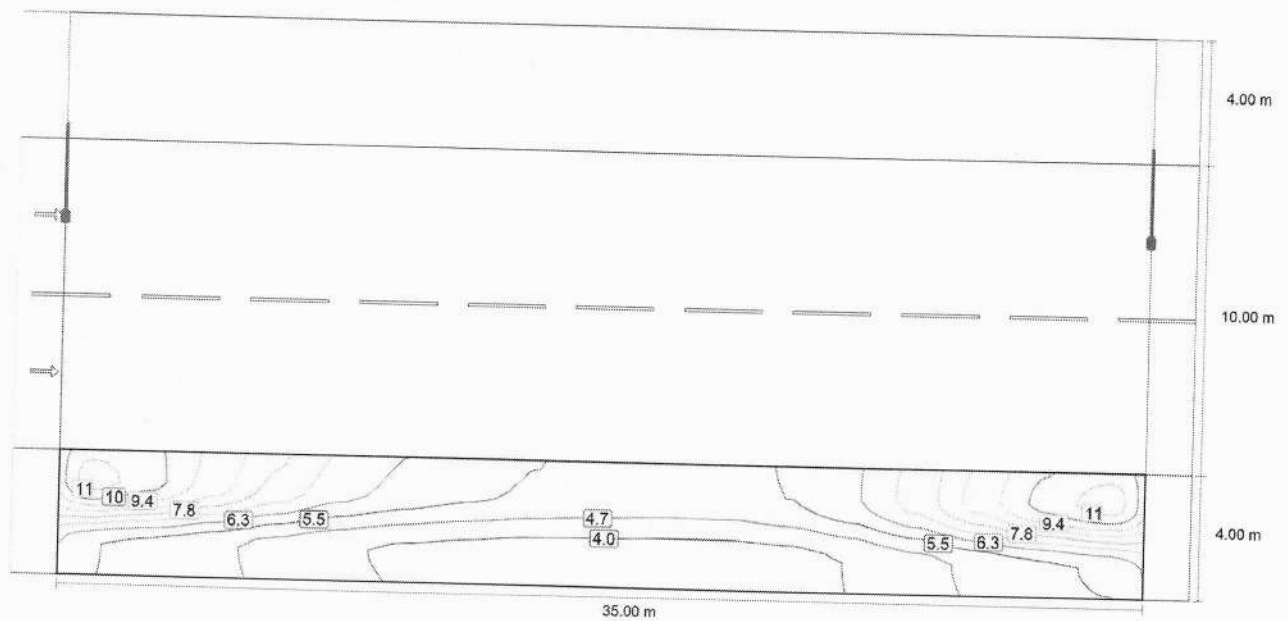

Valor de manutenção de iluminância horizontal [lx] (Linhas de isolux)

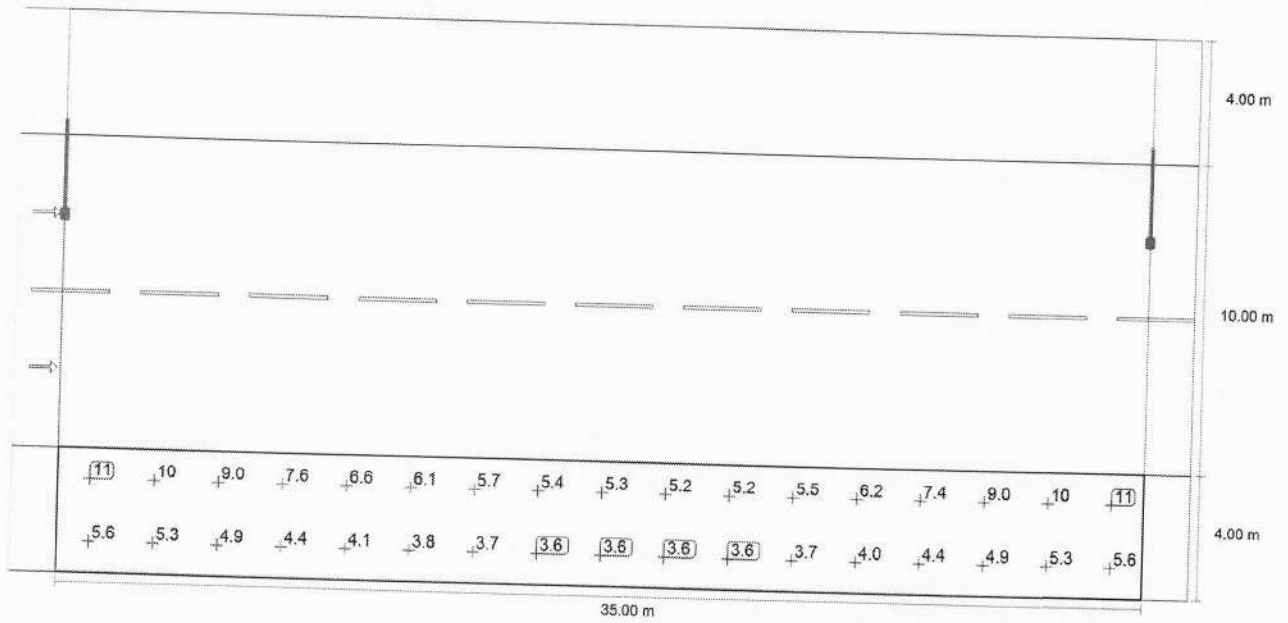

Valor de manutenção de iluminância horizontal [lx] (Grelha de valores)

m	1.029	3.088	5.147	7.206	9.265	11.324	13.382	15.441	17.500	19.559	21.618	23.676	25.735	27.794	29.853	31.912	33.971
3.000	11.33	10.43	9.00	7.59	6.62	6.05	5.69	5.42	5.31	5.21	5.24	5.52	6.23	7.39	8.99	10.42	11.34
1.000	5.59	5.31	4.90	4.44	4.05	3.83	3.70	3.61	3.61	3.58	3.56	3.67	3.99	4.44	4.91	5.32	5.62

Valor de manutenção de iluminância horizontal [lx] (Tabela de valores)

	E_m	E_{min}	E_{max}	g_1	g_2
Valor de manutenção de iluminância horizontal	5.94 lx	3.56 lx	11.3 lx	0.600	0.314

2

[Handwritten signature]



CERTIFICADO

No. INM1 105649 0001 Rev. 01

Fornecedor:

**ESB INDUSTRIA E COMERCIO DE
ELETRO ELETRONICOS LTDA**

Rua Horacio Lopes, 54 - Bela Vista
99704-062 Erechim RS
BRASIL

CNPJ: 13.348.127/0001-48

Fabricante:

**ESB INDUSTRIA E COMERCIO DE ELETRO ELETRONICOS
LTDA**

Rua Horacio Lopes, 54 - Bela Vista, 99704-062 Erechim RS,
BRASIL

Produto:

**Luminárias para Iluminação Pública Viária
(Luminárias com Tecnologia LED)**

A TÜV SÜD Brasil - OCP 0101 atesta a conformidade do produto em questão de acordo com as Normas Técnicas e Portarias INMETRO aplicáveis ao escopo descrito e de acordo com os dados técnicos mencionados neste certificado.

A marca de certificação encaminhada juntamente com o certificado deve ser afixada no produto e não deve ser alterada.

A validade deste certificado de conformidade está atrelada à realização das avaliações de manutenção e tratamento de possíveis não conformidades de acordo com orientações do TÜV SÜD Brasil - OCP 0101 previstas nos Regulamentos específicos. Para verificação da condição atualizada de regularidade deste Certificado de Conformidade, deve ser consultado o banco de dados de produtos e serviços certificados do Inmetro.

Certificado de Conformidade válido somente acompanhado das páginas indicadas no rodapé desta página.

Relatório(s) de ensaio(s)/

Data da emissão:

4066/2019 01A Rev01 - 20/08/2019
4066/2019 01B Rev01 - 20/08/2019
4066/2019 03A Rev01 - 20/08/2019
4066/2019 03B Rev01 - 20/08/2019
4066/2019 05 Rev01 - 20/08/2019
4066/2019 06 Rev01 - 20/08/2019
4066/2019 07 Rev01 - 20/08/2019
4066/2019 08 Rev01 - 20/08/2019
4066/2019 09 Rev01 - 20/08/2019
4066/2019 10 Rev01 - 20/08/2019
4066/2019 11 Rev01 - 20/08/2019
4066/2019 12 Rev01 - 20/08/2019
4499/2019 01 - 21/08/2019
4499/2019 02 - 21/08/2019

Data da emissão:

2019-08-21

Data da revisão:

2019-08-22

Data da validade:

2023-08-20

Alice Maia

Alice Maia

Página 1 de 2

TÜV SÜD DO BRASIL • SFDK • Rua Girassol, 1.033 • V. Madalena • São Paulo • SP • 05433-002

TÜV®





CERTIFICADO

No. INM1 105649 0001 Rev. 01

Modelo(s): CONFORME TABELA EM PARÂMETROS

Marca: ESB LIGHT

Parâmetros:

Família		Luminárias com Tecnologia LED
Marca e Modelo do LED		OSRAM modelo DURIS S8
IP da Luminária		IP 66
Vida Útil declarada nominal		50000h
Marca	Modelo	Descrição Técnica
ESB LIGHT	5126	Luminária Poste Injetada 58W; 6728lm; 116lm/w; 4000K; fp>0,97; 110~220V; IRC >70
	5127	Luminária Poste Injetada 77W; 9985lm; 130lm/w; 4000K; fp>0,98; 110~220V; IRC >70
	5128	Luminária Poste Injetada 97W; 11799lm; 122lm/w; 4000K; fp>0,98; 110~220V; IRC >70
	2308	Luminária Poste Injetada 116W; 14028lm; 121lm/w; 4000K; fp>0,98; 110~220V; IRC >70
	5129	Luminária Poste Injetada 143W; 17811lm; 125lm/w; 4000K; fp>0,98; 110~220V; IRC >70
ESB LIGHT	2305	Luminária Poste Injetada 57W; 7616lm; 134lm/w; 5000K; fp>0,96; 110~220V; IRC >70
	2306	Luminária Poste Injetada 78W; 9813lm; 126lm/w; 5000K; fp>0,98; 110~220V; IRC >70
	2307	Luminária Poste Injetada 97W; 11714lm; 121lm/w; 5000K; fp>0,98; 110~220V; IRC >70
	2309	Luminária Poste Injetada 142W; 17661lm; 124lm/w; 5000K; fp>0,98; 110~220V; IRC >70
	2310	Luminária Poste Injetada 173W; 21681lm; 125lm/w; 5000K; fp>0,98; 110~220V; IRC >70

ENCE dos modelos acima, encontram-se no anexo TSB_F_03.132A1, identificado com o número deste certificado.

Nome do laboratório de teste: BR CERT

Data da auditoria: 24/05/2019

Modelo de Certificação: 5

Norma(s): INMETRO Ordinance Nº 20/2017, 118/2015

Fábrica: ESB INDUSTRIA E COMERCIO DE ELETRO ELETRONICOS
LTDA
Rua Horacio Lopes, 54 - Bela Vista, 99704-062 Erechim RS,
BRASIL

Histórico de revisões:

22/08/2019	Correção das potências nos modelos 2308, 5129, 2305, 2309 e 2310
21/08/2019	Emissão Inicial
A última revisão substitui e cancela as anteriores	

Página 2 de 2

TÜV SÜD DO BRASIL • SFDK • Rua Girassol, 1.033 • V. Madalena • São Paulo • SP • 05433-002

TUV®



CARTÓRIO
 Autenticação Digital Código: 63501709202676327783-2
 Data: 17/09/2020 14:21:02
 Valor Total do Ato: R\$ 4,56
 Selo Digital Tipo Normal C: AKL86046-XTI9;



CNJ: 06.871-0

Cartório Azevêdo Bastos

Av. Presidente Epitácio Pessoa • 1145
 Bairro dos Estados, João Pessoa - PB
 (83) 3244-5404 - cartorio@azevedobastos.not.br
<https://azevedobastos.not.br>

Bel. Válder Azevêdo Miranda Cavalcanti
 Titular

TJPB





CERTIFICADO

No. INM1 105649 0001 Rev.01

ENCE – Selo de Identificação da Conformidade de Luminárias

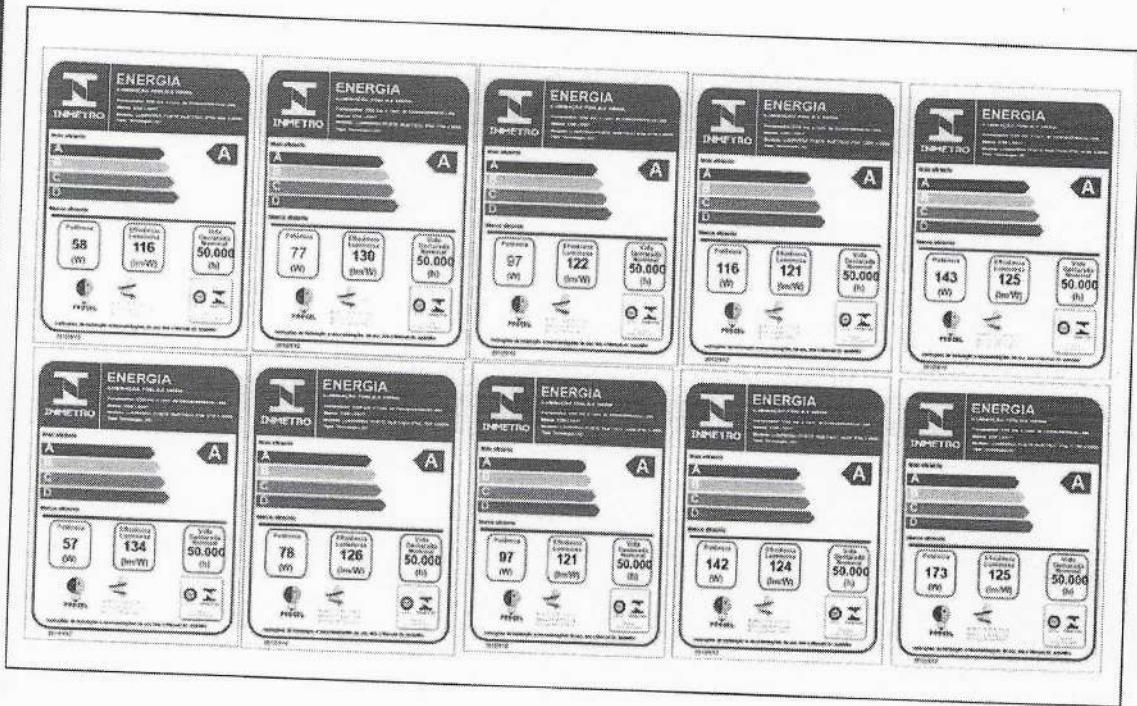

Alice Maia

Alice Maia – Data: 22/08/2019

ENCE -Selo de Identificação da Conformidade_LUM
Rev. 0
ID: TSB_F_03.132A1

Implementation Date: 03 Jul 2019

Página 1 de 1

TÜV SÜD DO BRASIL • SFDK • Rua Girassol, 1.033 • V. Madalena • São Paulo • SP • 05433-002



A4 / 07.17

ZERTIFIKAT • CERTIFICATE • 認證證書 • CERTIFICADO • CERTIFICAT

Documento Autenticado Digitalmente de acordo com os artigos 1º, 3º e 7º inc. V 8º, 41 e 52 da Lei Federal 8.935/1994 e Art. 6 Inc. XII da Lei Estadual 8.721/2008 autenticado a presente imagem digitalizada, reprodução fiel do documento apresentado e conferido neste ato. O referido é verdade. Dou fé. Confira os dados do ato em: https://selodigital.tjpb.jus.br ou Consulte o Documento em: https://azevedobastos.not.br/documento/63501709202676327783



CARTÓRIO
Autenticação Digital Código: 63501709202676327783-3
Data: 17/09/2020 14:21:02
Valor Total do Ato: R\$ 4,56
Selo Digital Tipo Normal C: AKL86047-E1C8;



CNJJ: 06.870-4
Cartório Azevedo Bastos
Av. Presidente Epitácio Pessoa - 1145
Bairro dos Estado, João Pessoa - PB
(83) 3244-5404 - cartorio@azevedobastos.not.br
https://azevedobastos.not.br

Bel. Valber Azevedo de Miranda Cavalcanti
Titular

TJPB



Zertifizierungsvertrag

Grundlage für die Zertifikatserteilung ist die Prüf- und Zertifizierungsordnung von TÜV SÜD Product Service.

Mit Erhalt des Zertifikates erkennt der Zertifikatsinhaber die jeweils gültige Fassung der Prüf- und Zertifizierungsordnung an (www.tuev-sued.de/ps_regulations) und wird somit Partner im Zertifizierungssystem von TÜV SÜD Product Service.

Prinzipielle Voraussetzung für die Gültigkeit des Zertifikates:

- Gültigkeit der zitierten normativen Prüfgrundlage(n) ist gegeben und zusätzlich bei Zertifikaten mit Berechtigung zur Verwendung eines Prüfzeichens bzw. bei Zertifikaten für QM-Systeme:
- Voraussetzungen für vorschriftsmäßige Fertigung werden eingehalten.
- Die Fertigungs- bzw. Betriebsstätten werden regelmäßig überwacht.

Certification contract

Certification is based on the TÜV SÜD Product Service Testing and Certification Regulations. On receipt of the certificate the certificate holder agrees to the current version of the Testing and Certification Regulations (www.tuv-sud.com/ps_regulations) and thus becomes partner in the TÜV SÜD Product Service Certification System.

Requirements for the validity of the certificate in principle:

- Validity of the quoted test standard(s) In addition, for certificates with the right to use a certification mark and for QM certificates:
- Conditions for an adequate manufacturing are maintained
- Regular surveillance of the facility is performed

认证合约

认证基于 TÜV SÜD 产品服务《测试及认证准则》。获得证书即表明证书持有者接受当前版本的《测试及认证准则》(见 www.tuv-sud.com/ps_regulations) 并成为 TÜV SÜD 产品服务认证系统内的合作伙伴。

维持证书有效性的原则要求：

- 认证所依据标准的有效性
- 此外，对于授权可使用认证标志的证书和质量管理体系证书：
- 保持充分的生产条件
 - 生产场地通过定期的监督

認証契約

認証は TÜV SÜD Product Service の試験認証規約に基づく。認証書保持者は認証書を受領することにより最新の試験認証規約(www.tuv-sud.com/ps_regulations)に同意したものとす。その結果、TÜV SÜD Product Service 認証システムのパートナーとなる。

認証書の有効性に関する原則的な要求事項

- 引用している試験規格が有効である
- さらに認証マークの使用を許諾された認証書や品質マネジメント認証書は：
- 適切な製造の条件を維持している
 - 定期的な工場監査を実施している

Contrato de certificação

A certificação se baseia nos Regulamentos de Testes e Certificação do Grupo TÜV SÜD. Ao receber o certificado, o Fornecedor, titular do certificado concorda com a versão atual dos Regulamentos de Testes e Certificação do Grupo TÜV SÜD (www.tuv-sud.com/ps_regulations) e assim, torna-se parceiro no Sistema de Certificação de Produtos e Serviços TÜV SÜD.

Requisitos para a validade do certificado (em princípio):

- Validade da(s) norma(s) de ensaio(s) referenciada(s).
- Adicionalmente, para os certificados com o direito ao uso da marca de certificação e para certificados de SG:
- Condições de fabricação adequada estão mantidas.
 - Auditoria de monitoração realizada regularmente.



CARTÓRIO
Autenticação Digital Código: 63501709202676327783-4
Data: 17/09/2020 14:21:02
Valor Total do Ato: R\$ 4,56
Selo Digital Tipo Normal C: AKL86048-11JW;



CARTÓRIO
CNJ: 06.878-0
Cartório Azevêdo Bastos
Av. Presidente Epitácio Pessoa - 1145
Bairro dos Estados, João Pessoa - PB
(83) 3244-9404 - cartorio@azevedobastos.not.br
<https://azevedobastos.not.br>

Bel. Válder Azevêdo de Miranda Cavalcanti
Titular

TJPB



REPÚBLICA FEDERATIVA DO BRASIL
ESTADO DA PARAÍBA
CARTÓRIO AZEVEDO BASTOS
FUNDADO EM 1888
PRIMEIRO REGISTRO CIVIL DE NASCIMENTO E ÓBITOS E PRIVATIVO DE CASAMENTOS, INTERDIÇÕES E TUTELAS DA COMARCA DE
JOÃO PESSOA

Av. Epitácio Pessoa, 1145 Bairro dos Estados 58030-00, João Pessoa PB
Tel.: (83) 3244-5404 / Fax: (83) 3244-5484
<http://www.azevedobastos.not.br>
E-mail: cartorio@azevedobastos.not.br



DECLARAÇÃO DE SERVIÇO DE AUTENTICAÇÃO DIGITAL

O Bel. Válber Azevêdo de Miranda Cavalcanti, Oficial do Primeiro Registro Civil de Nascimentos e Óbitos e Privativo de Casamentos, Interdições e Tutelas com atribuição de autenticar e reconhecer firmas da Comarca de João Pessoa Capital do Estado da Paraíba, em virtude de Lei, etc...

DECLARA para os devidos fins de direito que, o documento em anexo identificado individualmente em cada Código de Autenticação Digital¹ ou na referida sequência, foi autenticado de acordo com as Legislações e normas vigentes².

DECLARO ainda que, para garantir transparência e segurança jurídica de todos os atos oriundos da atividade Notarial e Registral no Estado da Paraíba, foi instituído pela Lei nº 10.132, de 06 de novembro de 2013, a aplicação obrigatória de um Selo Digital de Fiscalização Extrajudicial em todos os atos de notas e registro, composto de um código único (por exemplo: Selo Digital: ABC12345-X1X2) e dessa forma, cada autenticação processada pela nossa Serventia pode ser verificada e confirmada tantas vezes quanto for necessário através do site do Tribunal de Justiça do Estado da Paraíba, endereço <https://corregedoria.tjpb.jus.br/selo-digital/>

A autenticação digital do documento faz prova de que, na data e hora em que ela foi realizada, a empresa ESB INDUSTRIA E COMERCIO DE ELETRO ELETRONICOS EIRELI tinha posse de um documento com as mesmas características que foram reproduzidas na cópia autenticada, sendo da empresa ESB INDUSTRIA E COMERCIO DE ELETRO ELETRONICOS EIRELI a responsabilidade, única e exclusiva, pela idoneidade do documento apresentado a este Cartório.

Esta DECLARAÇÃO foi emitida em **18/09/2020 11:11:01 (hora local)** através do sistema de autenticação digital do Cartório Azevedo Bastos, de acordo com o Art. 1º, 10º e seus §§ 1º e 2º da MP 2200/2001, como também, o documento eletrônico autenticado contendo o Certificado Digital do titular do Cartório Azevedo Bastos, poderá ser solicitado diretamente a empresa **ESB INDUSTRIA E COMERCIO DE ELETRO ELETRONICOS EIRELI** ou ao Cartório pelo endereço de e-mail autentica@azevedobastos.not.br

Para informações mais detalhadas deste ato, acesse o site <https://autdigital.azevedobastos.not.br> e informe o Código de Autenticação Digital.

Esta Declaração é válida por **tempo indeterminado** e está disponível para consulta em nosso site.

¹**Código de Autenticação Digital:** 63501709202676327783-1 63501709202676327783-4

²**Legislações Vigentes:** Lei Federal nº 8.935/94, Lei Federal nº 10.406/2002, Medida Provisória nº 2200/2001, Lei Federal nº 13.105/2015, Lei Estadual nº 8.721/2008, Lei Estadual nº 10.132/2013 e Provimento CGJ N° 003/2014.

O referido é verdade, dou fé.

CHAVE DIGITAL

00005b1d734fd94f057f2d69fe6bc05baf12def79970334d39a5274e58c2a61eae758e1e4d9dafc168366eda26fdf6fafa481e8b41e980d40af4c1a5c05894863c69ccff8acc065aa5618b36b74703de



Presidência da República
Casa Civil
Medida Provisória nº 2.200-2,
de 24 de agosto de 2001.



CONFIRMAÇÃO DA MANUTENÇÃO

Para:
ESB INDUSTRIA E COMERCIO DE ELETRO ELETRONICOS LTDA
CNPJ 13.348.127/0001-48
 R HORACIO LOPES 54, BELA VISTA
 ERECHIM / RS

A/C: Sr Fernando Carbonera

Ref.: Confirmação da Manutenção – Certificado de Conformidade

Prezado Sra.

TÜV SÜD SFDK Organismo acreditado pelo Cgcre sob o número OCP 0101, declara a Confirmação da Manutenção do(s) certificado(s) abaixo informado(s), bem como, informa que foram cumpridas todas as etapas da manutenção referente aos requisitos estabelecidos para emissão da “**Confirmação da Manutenção**” seguindo a Portaria 111/2020.



Certificado	INM1 105649 0001 Rev01
Portaria	Luminárias para Iluminação Pública Viária – Portarias INMETRO N° 20/2017;
Produto	Luminárias para Iluminação Pública Viária (Luminárias com tecnologia LED)
Modelo ou Família	5126 Luminária Poste Injetada 58W; 6728lm; 116lm/w; 4000K; fp>0,97; 110~220V; IRC >70 5127 Luminária Poste Injetada 77W; 9985lm; 130lm/w; 4000K; fp>0,98; 110~220V; IRC >70 5128 Luminária Poste Injetada 97W; 11799lm; 122lm/w; 4000K; fp>0,98; 110~220V; IRC >70 2308 Luminária Poste Injetada 116W; 14028lm; 121lm/w; 4000K; fp>0,98; 110~220V; IRC >70 5129 Luminária Poste Injetada 143W; 17811lm; 125lm/w; 4000K; fp>0,98; 110~220V; IRC >70 2305 Luminária Poste Injetada 57W; 7616lm; 134lm/w; 5000K; fp>0,96; 110~220V; IRC >70 2306 Luminária Poste Injetada 78W; 9813lm; 126lm/w; 5000K; fp>0,98; 110~220V; IRC >70 2307 Luminária Poste Injetada 97W; 11714lm; 121lm/w; 5000K; fp>0,98; 110~220V; IRC >70 2309 Luminária Poste Injetada 142W; 17661lm; 124lm/w; 5000K; fp>0,98; 110~220V ; IRC >70 2310 Luminária Poste Injetada 173W; 21681lm; 125lm/w; 5000K; fp>0,98; 110~220V; IRC >70
Marca	ESB LIGHT
Emissão do Certificado	21/08/2019
Validade do Certificado	20/08/2023
Modelo de certificação	5

Uma nova Confirmação da Manutenção será reemitida assim que as etapas de auditoria de fábrica, auditoria de representante legal e ensaios de manutenção sejam concluídas.

Atenciosamente,

São Paulo, 24 de Agosto de 2020.

Alice Maia

Alice Maia
 Diretora de Certificação
 TÜV SÜD SFDK

Telefone +55 11 3508-3999

www.tuv-sud.com.br

TÜV®

TÜV SÜD do Brasil – OCP 0101
 Rua do Tesouro, 23 – 17º andar – Centro
 01013-020 São Paulo – SP
 Brasil

Handwritten signatures and initials in blue ink.

A Registro 008299/2019 Data Concessão 21/10/2019 Validade 20/08/2023

Razão Social
ESB INDÚSTRIA E COMÉRCIO DE ELETRÔNICOS LTDA - 13.348.127/0001-48
 Número de certificado
 INM1 105649 0001

Endereço
 Rua Horácio Lopes, 54 Cep:99704062 | Bela Vista - Erechim - RS
 Telefone
 (11) 98319.2512

E-mail
 lightpowerprojetos@gmail.com

Objeto/Produto

Programa de Avaliação da Conformidade: Luminárias para Iluminação Pública Viária

Portaria: 20 de 15/02/2017

Nome de Família: Luminárias com Tecnologia LED

Data	Alteração	Marca	Modelo	Descrição	Código de barras
21/10/2019	Incluído	ESB LIGHT	2308	LUMINÁRIA POSTE INJETADA 116W; 14028LM; 121LM/W; 4000K; FP>0,98; 110~220V; IRC >7	
21/10/2019	Incluído	ESB LIGHT	2309	LUMINÁRIA POSTE INJETADA 142W; 17661LM; 124LM/W; 5000K; FP>0,98; 110~220V ; IRC >70	
21/10/2019	Incluído	ESB LIGHT	2310	LUMINÁRIA POSTE INJETADA 173W; 21681LM; 125LM/W; 5000K; FP>0,98; 110~220V; IRC >70	
21/10/2019	Incluído	ESB LIGHT	5126	LUMINÁRIA POSTE INJETADA 58W; 6728LM; 116LM/W; 4000K; FP>0,97; 110~220V; IRC >70	
21/10/2019	Incluído	ESB LIGHT	2305	LUMINÁRIA POSTE INJETADA 57W; 7616LM; 134LM/W; 5000K; FP>0,96; 110~220V; IRC >70	
21/10/2019	Incluído	ESB	2306	LUMINÁRIA POSTE INJETADA 78W; 9813LM; 126LM/W; 5000K;	

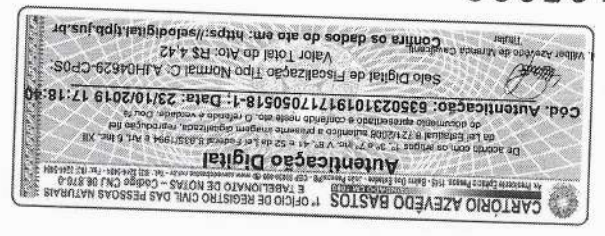

			LIGHT		FP>0,98; 110~220V; IRC >70	
21/10/2019	Incluido	ESB LIGHT	2307	LUMINÁRIA POSTE INJETADA 97W; 11714LM; 121LM/W; 5000K; FP>0,98; 110~220V; IRC >70		
21/10/2019	Incluido	ESB LIGHT	5127	LUMINÁRIA POSTE INJETADA 77W; 9985LM; 130LM/W; 4000K; FP>0,98; 110~220V; IRC >70		
21/10/2019	Incluido	ESB LIGHT	5128	LUMINÁRIA POSTE INJETADA 97W; 11799LM; 122LM/W; 4000K; FP>0,98; 110~220V; IRC >70		
21/10/2019	Incluido	ESB LIGHT	5129	LUMINÁRIA POSTE INJETADA 143W; 17811LM; 125LM/W; 4000K; FP>0,98; 110~220V; IRC >70		

000295

CARTORIO AZEVEDO BASTOS
 OFÍCIO DE REGISTRO CIVIL DAS PESSOAS NATURAIS
 E TABELIONATO DE NOTAS - Código CNJ 08.374
 16 Avenida Carlos Faria, 115 - Sala 501 - Centro - CEP 08.374-000 - São Paulo - SP

Autenticação Digital
 De acordo com os artigos 1º, 6º a 7º, 9º a 17º, 18º, 41º e 52º da Lei Federal 8.933/1994 e art. 8º Inc. XII
 do Estatuto da Função Pública e o regulamento interno, a presente imagem digitalizada, reproduzida
 em documento eletrônico e assinada por mim, o referido e verdadeiro, Douç

Cód. Autenticação: 69502310191717050518-2. Data: 23/10/2019 17:18:30

Selo Digital de Fiscalização Tipo Normal C: AJH04628-RQ10.
 Valor Total do Ato: R\$ 4,42
 Titular
 Contra os dados do ato em: <https://seelodigital.tpb.jus.br>

2 p

REPÚBLICA FEDERATIVA DO BRASIL
ESTADO DA PARAÍBA
CARTÓRIO AZEVEDO BASTOS
FUNDADO EM 1888
PRIMEIRO REGISTRO CIVIL DE NASCIMENTO E ÓBITOS E PRIVATIVO DE CASAMENTOS, INTERDIÇÕES E TUTELAS DA COMARCA DE JOÃO PESSOA

Av. Epitácio Pessoa, 1145 Bairro dos Estados 58030-00, João Pessoa PB
Tel.: (83) 3244-5404 / Fax: (83) 3244-5484
http://www.azevedobastos.not.br
E-mail: cartorio@azevedobastos.not.br



DECLARAÇÃO DE SERVIÇO DE AUTENTICAÇÃO DIGITAL

O Bel. Válber Azevêdo de Miranda Cavalcanti, Oficial do Primeiro Registro Civil de Nascimentos e Óbitos e Privativo de Casamentos, Interdições e Tutelas com atribuição de autenticar e reconhecer firmas da Comarca de João Pessoa Capital do Estado da Paraíba, em virtude de Lei, etc...

DECLARA para os devidos fins de direito que, o documento em anexo identificado individualmente em cada *Código de Autenticação Digital*¹ ou na referida sequência, foi autenticados de acordo com as Legislações e normas vigentes².

DECLARO ainda que, para garantir transparência e segurança jurídica de todos os atos oriundos dos respectivos serviços de Notas e Registros do Estado da Paraíba, a Corregedoria Geral de Justiça editou o Provimento CGJPB N° 003/2014, determinando a inserção de um código em todos os atos notoriais e registrais, assim, cada Selo Digital de Fiscalização Extrajudicial contém um código único (por exemplo: **Selo Digital: ABC12345-X1X2**) e dessa forma, cada autenticação processada pela nossa Serventia pode ser confirmada e verificada tantas vezes quanto for necessário através do site do Tribunal de Justiça do Estado da Paraíba, endereço <http://corregedoria.tjpb.jus.br/selo-digital/>

A autenticação digital do documento faz prova de que, na data e hora em que ela foi realizada, a empresa **ESB INDUSTRIA E COMERCIO DE ELETRO ELETRONICOS LTDA** tinha posse de um documento com as mesmas características que foram reproduzidas na cópia autenticada, sendo da empresa **ESB INDUSTRIA E COMERCIO DE ELETRO ELETRONICOS LTDA** a responsabilidade, única e exclusiva, pela idoneidade do documento apresentado a este Cartório.

Esta DECLARAÇÃO foi emitida em **23/10/2019 17:43:38 (hora local)** através do sistema de autenticação digital do Cartório Azevêdo Bastos, de acordo com o Art. 1º, 10º e seus §§ 1º e 2º da MP 2200/2001, como também, o documento eletrônico autenticado contendo o Certificado Digital do titular do Cartório Azevêdo Bastos, poderá ser solicitado diretamente a empresa **ESB INDUSTRIA E COMERCIO DE ELETRO ELETRONICOS LTDA** ou ao Cartório pelo endereço de e-mail autentica@azevedobastos.not.br

Para informações mais detalhadas deste ato, acesse o site <https://autdigital.azevedobastos.not.br> e informe o *Código de Consulta desta Declaração*.

Código de Consulta desta Declaração: 1379099

A consulta desta Declaração estará disponível em nosso site até **23/10/2020 17:18:40 (hora local)**.

¹**Código de Autenticação Digital:** 63502310191717050518-1 a 63502310191717050518-2

²**Legislações Vigentes:** Lei Federal nº 8.935/94, Lei Federal nº 10.406/2002, Medida Provisória nº 2200/2001, Lei Federal nº 13.105/2015, Lei Estadual nº 8.721/2008, Lei Estadual nº 10.132/2013 e Provimento CGJ N° 003/2014.

O referido é verdade, dou fé.

CHAVE DIGITAL

00005b1d734fd94f057f2d69fe6bc05b6cc8cf08dbc87e5d0c35a123568180a24222cc5a86cc7f17ceff29dbc9b42ca3c69ccff8acc065aa5618b36b74703de9da07a7f400926b4cc188607e597bd11

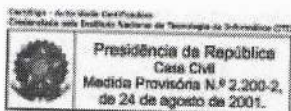

Handwritten signature and initials in blue ink.

Luminária Pública Led



INSTRUÇÕES GERAIS

Modelo	5126 - Luminária Poste Injetada IP66 58W 4000K	Características do LED	
Classificação fotométrica para ângulo 0°	Tipo II Curta limitada	Faixa de Tensão Nominal	6 Vcc
Potência nominal	58W (+/- 10%)	Corrente Nominal (MÁX)	800 mA
Faixa de tensão nominal	110-220Vac	Vida útil do Led - LM80	>50000 Horas
Frequência nominal	50/60Hz	Placa de Leds	Leds de potência em circuito impresso, conforme ABNT NBR 16.026
Pais de origem	Fabricado no Brasil	Características do Driver	
Fabricante	ESB LIGHT	Marca	OSRAM / PHILIPS
Garantia do produto	Garantia de 5 anos a partir da data de venda	Potência	100W
Validade para armazenamento	Indeterminada.	Dimerização	0-10V
Tipo de proteção contra choque elétrico	CLASSE I	Frequência	50/60 Hz
Expectativa de vida útil	>50.000hrs (L70)	Classe IP	IP66
Arquivo IES	Entre em contato com nosso departamento técnico para obter o arquivo IES de nossas luminárias: (54) 3522 - 5275	Tensão e corrente de entrada	120 ~ 277 Vac / 0,95A - 120~277 Vac / 0,94a
Cor da Luminária	Cinza N6,5	Tensão e corrente de saída	50 ~ 185 Vdc / 350 ~ 800mA - 48~143 Vdc / 0,1~1,1a
Marcação e Instruções	Conforme ABNT NBR 15129	Temperatura de operação da carcaça (Tc)	90°C (max) - 85°C (max)
Fluxo luminoso da luminária	6728 lm	Temperatura de operação ambiente (Ta)	-40° C ~ 55°C
Eficiência da luminária	116 lm/w	Características da Luminária	
Índice de reprodução de cores	>70	Material do corpo	Alumínio injetado a alta pressão
Temperatura de Cor Padrão	4000K	Material da lente	Lente PMMA / Vidro temperado
Fator de Potência (100% da carga)	≥0,97	Massa	4 Kg
Grau de Proteção	IP66 óptico/alojamento, Conforme norma ABNT NBR IEC 60598-1:2010	Dimensões	463x264x98 mm
Grau de impacto	IK-08, conforme norma NBR IEC 62262:2002	Área máxima projetada sujeita a força do vento	0,0453 m2
Proteção Contra Surto	Conforme norma ABNT ANSI C62,41; 10KV/10KA	Condições de Operação	
THD (Taxa de Distorção Harmônica)	<10%, Conforme Norma IEC 61000-3-2	Altitude	Não superior a 1.500m
Garantia	5 anos contra defeitos de fabricação	Temperatura média do ar ambiente, num período de 24h	Não superior a + 35°C
Resistência Mecânica	IK08, conforme norma ABNT NBR IEC 62262	Temperatura do Ambiente	-30 à 50°C
Resistência a Vibração	Conforme ABNT NBR IEC 60598-1	Umidade Relativa do Ar	Até 100%
Resistência à Força do Vento	Conforme ABNT NBR 15129		
Resistência de Isolamento	Conforme ABNT NBR IEC 60598-1		
Resistência Dielétrica	Conforme ABNT NBR IEC 60598-1		
Sistema de Acionamento*	Relé fotoelétrico ou shorting gap, conforme norma abnt nbr 5123		
Sistema de Tele Gestão	Item opcional composto por base 7 pinos, conforme norma ANSI C136.41-2013		
Lentes Disponíveis	IESNA tipo II curta limitada- Conforme NBR 5101/2012, Ângulo de abertura ≥120°		

*Obrigatório a utilização de relé fotoelétrico (térmico ou eletrônico), conforme norma abnt nbr 5123. Estes itens não acompanham as luminárias. A não utilização de um relé indicado pela ESB implicará na perda da garantia.

Desenho técnico

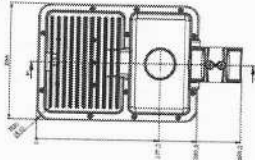
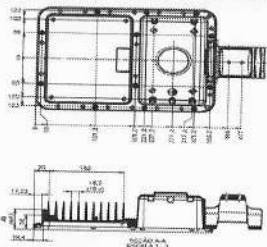

Posição normal de operação



Recomendações iniciais

- A instalação deve ser efetuada por em conformidade com a Norma 5410-Instalações elétricas de baixa tensão e a NR10-Segurança em instalações e serviços em eletricidade.
- Para instalação do equipamento, siga as recomendações referente a fixação da luminária e diagrama elétrico do produto.
- Caso haja necessidade de manutenção o produto deve ser encaminhado a assistência técnica do fabricante.

Fixação da luminária



Sistema de fixação em poste reto

Sistema de fixação em poste curvo ou braço

A alteração do ângulo de fixação da luminária, deve ser feita através do afrouxamento dos dois parafusos existentes na articulação.

<p>Luminárias para serviços severos</p>	<p>Substituir qualquer blindagem protetora quebrada</p>	<p>Luminárias não adequadas para montagem direta sobre superfícies normalmente inflamáveis.</p>	<p>Luminárias não adequadas para montagem coberta por isolante térmico.</p>
-----------------------------------------	---------------------------------------------------------	-------------------------------------------------------------------------------------------------	-----------------------------------------------------------------------------

- Montagem em poste ou braço com diâmetro de 25mm à 60,3mm.
- Torque aplicado de 13N.m nos parafusos que fixam a luminária ao suporte.
- Manter distância mínima de 1 metro entre luminária e outro objeto (Norma NBR 60598, Item 3.3.3)

Rede de Alimentação



O NÃO ATERRAMENTO DO EQUIPAMENTO ACARRETERÁ NA PERDA DA GARANTIA!

- Verificar a tensão correta correspondente de entrada para a luminária.
- Se o cabo ou cordão externo flexível desta luminária for danificado, ele deve ser substituído por um cabo ou cordão especial disponível exclusivamente pelo fabricante ou pelo seu serviço técnico.
- Conexão na rede elétrica 3x1,5mm.

Acionamento da Luminária

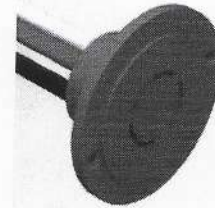

N3

Tomada para fotocélula 3 pinos

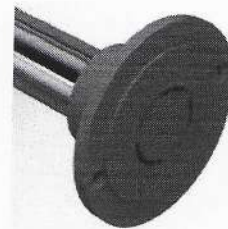

N7

Tomada para Telegestão 7 pinos

Nota: Caso não seja seguida as orientações prescritas, havendo a caracterização de instalação inadequada isso implica na perda da garantia do produto.

Etiqueta ENCE

INMETRO
ENERGIA
ILUMINAÇÃO PÚBLICA VIÁRIA
Fabricador: ESB Light e Cia. de Eletroeletrônicos Ltda
Modelo: ESB LIGHT
Número: LUMINÁRIA PÓDIO INJETADO P44 58W 6.000h
Tipo: Tecnologia LED

Mais eficiente: **A**

Menos eficiente: D

Potência: **58 (W)**
Eficiência Luminosa: **116 (lm/W)**
Vida Declarada Nominal: **50.000 (h)**

PROCEL
INMETRO
2012XYZ