

PREFEITURA:

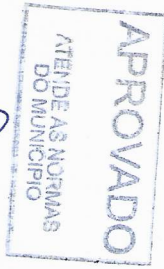

*[Handwritten Signature]*  
**CESAR AUGUSTO ORTEGA**  
 TEGº CIVIL CREA 27448/D  
 MAT. 604



PROPRIETARIO:

*[Handwritten Signature]*  
**ZELIRIO PERON FERRARI**  
 PREFEITO MUNICIPAL

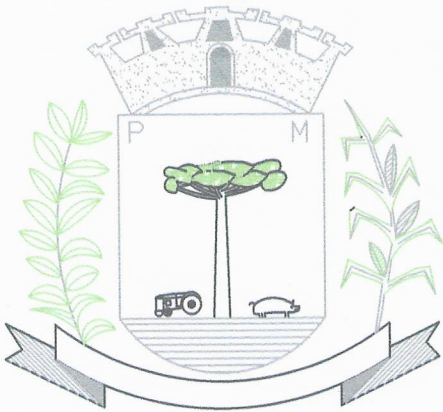

# SANTO ANTONIO DO SUDOESTE - PR.

**PAVIMENTAÇÃO**

Proprietário:

**PREF. MUN. SANTO ANTONIO DO SUDOESTE**

Data:

**MAIO  
2018**

Obra:

**PAVIMENTAÇÃO URBANA**

Escala:

**INDICADA**

Endereço:

**RUA ALAGOAS**

Desenho:

**VALDECIR**

Especificação:

**PAVIMENTAÇÃO COM PEDRAS IRREGULARES**

Área:

**2.687,00M<sup>2</sup>**

Responsável técnico

*[Handwritten Signature]*  
**FELICE ANDRADE BLICK**  
 ENGENHEIRO CIVIL MAT 510  
 CREA/PR - SC 1192846/D

Arquivo:

**PAV.**

Prancha:

**1/6**



<p>PREFEITURA:</p>  <p>MUNICÍPIO DE SANTO ANTONIO DO SUDOESTE - PARANÁ 14.11.51 DIVISÃO DE OBRAS</p>  <p><b>CESAR AUGUSTO ORTEGA</b> TEG° CIVIL CREA 27448/D MAT 604</p> 	<p>PROPRIETARIO:</p>  <p><b>ZENIRIO PERON FERRARI</b> PREFEITO MUNICIPAL</p>
--	--



Projeto: **PERFIL-LONGETUDINAL**

<p>Proprietário: <b>PREF. MUN. SANTO ANTONIO DO SUDOESTE</b></p>	<p>Data: <b>MAIO 2018</b></p>
<p>Obra: <b>PAVIMENTAÇÃO URBANA</b></p>	<p>Escala: <b>INDICADA</b></p>
<p>Endereço: <b>RUA ALAGOAS</b></p>	<p>Desenho: <b>VALDECIR</b></p>
<p>Especificação: <b>PERFIL LOGETUDINAL PARA GALERIAS PLUVIAL</b></p>	<p>Área:</p>
<p>Responsável técnico</p>  <p><b>FELIPE ANDRADE BLICK</b> ENGENHEIRO CIVIL MAT 510 CREA/PR- SC 1192846/D</p>	<p>Arquivo: <b>PERFIL</b></p> <p>Prancha: <b>2/6</b></p>



001	PAVIMENTAÇÃO COM PEDRAS IRREGULARES.	m <sup>2</sup>	3.109,50
002	TUBULAÇÃO DE Ø 40 cm	m	042 356,00
003	BOCA DE LOBO	m	14,00
004	CAIXA DE INSPEÇÃO	m <sup>2</sup>	14,00
005	CAÇADAS EXISTENTE	m <sup>2</sup>	438,00

<p>PREFEITURA:</p>  <p>MUNICÍPIO DE SANTO ANTONIO DO SUDOESTE - PARANÁ 14-11-51 DIVISÃO DE OBRAS</p>  <p><b>CESAR AUGUSTO ORTEGA</b> TEG° CIVIL CREA 27448/D MAT. 604</p> <div style="border: 1px solid black; padding: 5px; width: fit-content; margin: 10px auto;"> <p style="writing-mode: vertical-rl; transform: rotate(180deg);">ATENDE AS NORMAS DO MUNICÍPIO</p> <p style="writing-mode: vertical-rl; transform: rotate(180deg);"><b>APROVADO</b></p> </div>	<p>PROPRIETARIO:</p>  <p><b>ZELIRIO PERON FERRARJ</b> PREFEITO MUNICIPAL</p>
--	--



Projeto: PAVIMENTAÇÃO	Proprietário: <b>PREF. MUN. SANTO ANTONIO DO SUDOESTE</b>	Data: <b>MAIO 2018</b>
	Obra: <b>PAVIMENTAÇÃO URBANA</b>	Escala: <b>INDICADA</b>
	Endereço: <b>RUA BRASILIA</b>	Desenho: <b>VALDECIR</b>
	Especificação: <b>PAVIMENTAÇÃO COM PEDRAS IRREGULARES</b>	Área: <b>3.109,50M<sup>2</sup></b>
	Responsável técnico:  <b>FELIPE ANDRADE BLICK</b> ENGENHEIRO CIVIL MAT 511 CREA/PR - SC 1192846/D	Arquivo: <b>PAV.</b>
		Prancha: <b>3/6</b>



PREFEITURA:



*[Handwritten Signature]*  
**CESAR AUGUSTO ORTEGA**  
 TEG° CIVIL CREA 27448/D  
 MAT 604

**APROVADO**  
 ATENDE AS NORMAS  
 DO MUNICÍPIO

PROPRIETARIO:

*[Handwritten Signature]*  
**ZELIRIO PERON FERRARI**  
 PREFEITO MUNICIPAL



# SANTO ANTONIO DO SUDOESTE - PR.

Projeto: **PERFIL-LONGETUDINAL**

Proprietário:

**PREF. MUN. SANTO ANTONIO DO SUDOESTE**

Data:

**MAIO  
2018**

Obra:

**PAVIMENTAÇÃO URBANA**

Escala:

**INDICADA**

Endereço:

**RUA BRASILIA**

Desenho:

**VALDECIR**

Especificação:

**PERFIL LOGETUDINAL PARA GALERIAS PLUVIAL**

Área:

Responsável técnico

*[Handwritten Signature]*  
**FELIPE ANDRADE BLICK**  
 ENGENHEIRO CIVIL MAT 510  
 CREA/PR - SC 1192846/D

Arquivo:

**PERFIL**

Prancha:

**4/6**



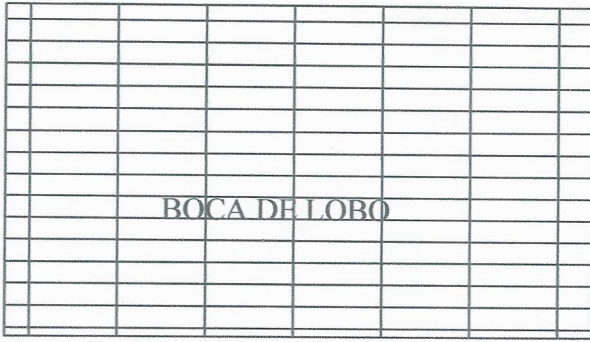

# PLANTA ILUSTRATIVA BOCA DE LOBO E CX. DE INSPEÇÃO

ESCALA ----- 1/5.



*(Handwritten Signature)*  
CESAR AUGUSTO ORTEGA  
TEG° CIVIL CREA 27448/D  
MAT. 604



ZELIRIO PERON FERRARI  
PREFEITO MUNICIPAL

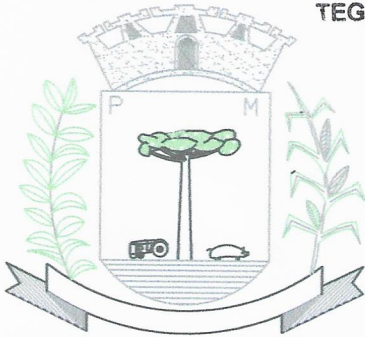

PREFEITURA MUNICIPAL DE  
SANTO ANTONIO DO  
SUDOESTE - PR.

**PAVIMENTAÇÃO**

Projeto:

Proprietário:

**PREF. MUN. SANTO ANTONIO DO SUDOESTE**

Data:

**FEVEREIRO  
2.013**

Obra:

**PAVIMENTAÇÃO URBANA**

Escala:

**INDICADA**

Endereço:

**RUAS DIVERSAS DO PERIMETRO URBANO**

Desenho:

**VALDECIR**

Especificação:

**DETALHES BOCA DE LOBO E OUTROS**

Área:

Responsável técnico

*(Handwritten Signature)*  
FELIPE ANDRADE BLICK  
ENGENHEIRO CIVIL  
CREA/PR SC 1192846/D

Arquivo:

**PAV.GB.**

Prancha:

**5/6**

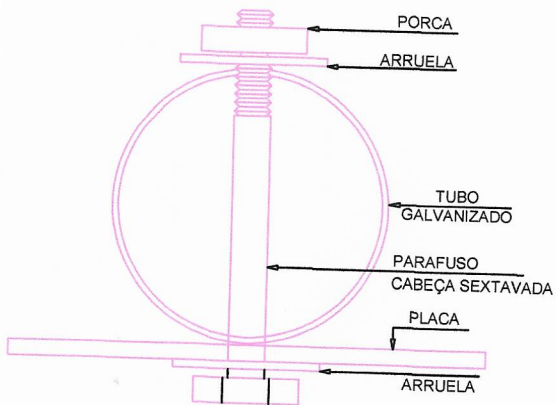

DETALHE FIXAÇÃO DA PLACA S/ ESCALA

ZELINO PERON FERRARI  
PREFEITO MUNICIPAL

APPROVADO  
ATENDE AS NORMAS  
DO MUNICÍPIO



CESAR GUSTO ORTEGA  
TEGº CIVIL CREA 27448/D  
MAT. 604

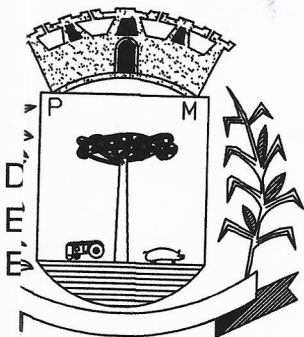

# SANTO ANTONIO DO SUDOESTE - PR.

Proprietário:

**PREF. MUN. SANTO ANTONIO DO SUDOESTE**

obra:

**PAVIMENTAÇÃO URBANA**

endereço:

**DIVERSAS RUAS**

especificação:

**DETALHES E PLANTA DE IMPLANTAÇÃO**

responsável técnico

*Felipe Andrade Blick*  
**FELIPE ANDRADE BLICK**  
 ENGENHEIRO CIVIL MAT 510  
 CREA/PR - SC 1192846/D

ABRIL 2014
INDICADA
VALDECIR
DETALHE
6/6



# LEGENDA

- CENTRO
- PRINCESA ISABEL
- JARDIM FRONTEIRA
- JARDIM ARIZI
- SETE DE SETEMBRO
- BAIRRO ENTRE RIOS
- B. NOVO HORIZONTE
- V. AURORA
- VILA CATARINA
- PARQUE DAS EMBAUVAS
- VILA NOVA
- VILA NOVA ESPERANÇA
- VILA ALTA

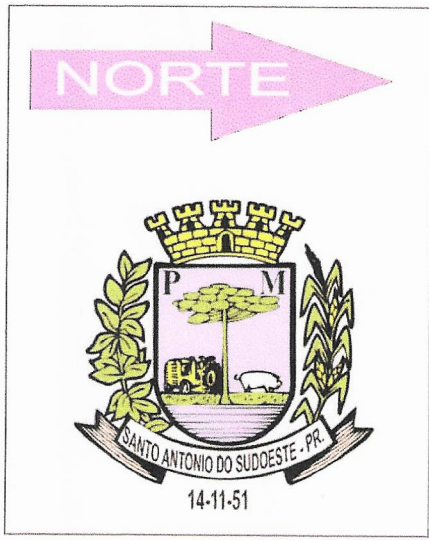

DA  
ENTADA  
ENÇÃO

TERRAS COLONIZADAS PELO INCRA

TERRAS COLONIZADAS PELO INCRA

TERRAS COLONIZADAS PELO INCRA

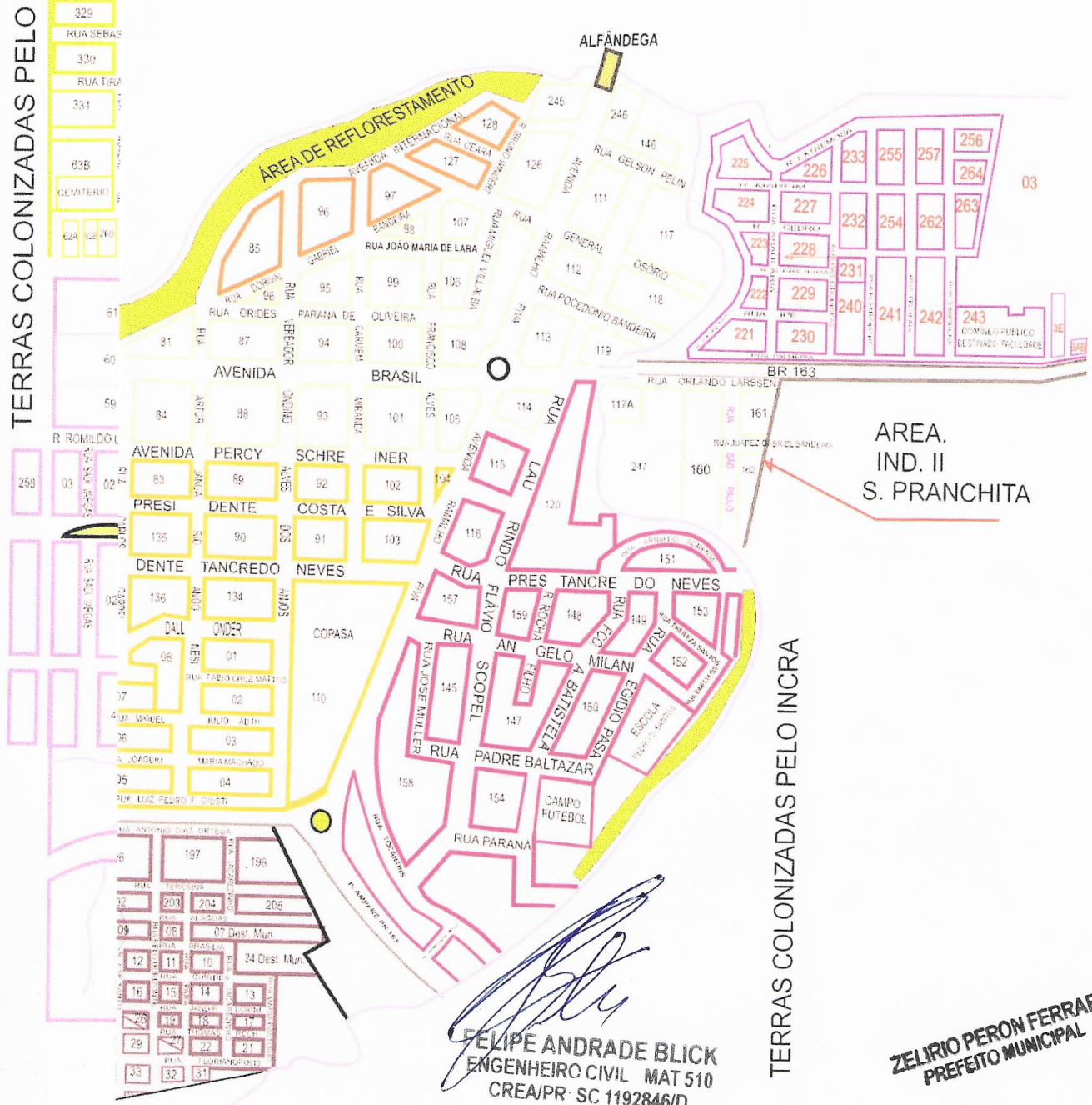

*[Signature]*  
**FELIPE ANDRADE BLICK**  
 ENGENHEIRO CIVIL MAT 510  
 CREA/PR - SC 1192846/D

**ZELIRIO PERON FERRARI**  
 PREFEITO MUNICIPAL