

4



Município de Santo Antonio do Sudoeste

Estado do Paraná

administração, mediante a apresentação da nota fiscal respectiva.

16- DOS ANEXOS DO EDITAL

16.1- É facultada a apresentação dos Anexos em modelos próprios do proponente, desde que não descaracterizem suas finalidades.

16.2- Compõem esta Convocação Geral, além das condições específicas constantes do corpo do Edital, os seguintes documentos:

ANEXO I - Especificações e valor máximo do objeto

ANEXO II - Modelo de declaração de idoneidade e de fato superveniente impeditivo de habilitação

ANEXO III - Modelo de declaração de responsabilidade

ANEXO IV - Modelo de declaração de inexistência de empregado menor no quadro da empresa empregadora

ANEXO V - Modelo de Declaração de Cumprimento dos Requisitos de Habilitação

ANEXO VI - Modelo do Termo de credenciamento

ANEXO VII - Modelo de Declaração de Micro Empresa

ANEXO VIII - Minuta do contrato

ANEXO IX - Orientações para geração da proposta de preços em programa específico do município.

17- DAS DISPOSIÇÕES GERAIS

17.1- Esta licitação poderá ser revogada por interesse público e anulada por ilegalidade de ofício ou mediante provocação de terceiros, mediante parecer por escrito e devidamente fundamentado, aplicando-se os procedimentos inerentes aos recursos quanto à concessão de prazo para contraditório.

17.2- O Pregoeiro e sua Equipe de Apoio, no interesse público, poderão relevar omissões puramente formais, desde que não reste infringido o princípio da vinculação ao instrumento convocatório.

17.3- Será(ão) lavrada(s) ata(s) do(s) trabalho(s) desenvolvido(s) em ato público de abertura dos envelopes, a(s) qual(is) será(ão) assinada(s) pelo Pregoeiro, pela equipe de apoio e representantes credenciados presentes.

17.4- A licitação não implica da obrigatoriedade de contratação por parte da Prefeitura do Município de Santo Antonio do Sudoeste. Até a entrega do empenho, poderá o licitante vencedor ser excluído da licitação, sem direito a indenização ou ressarcimento e sem prejuízo de outras sanções cabíveis, se a contratante tiver conhecimento de qualquer fato ou circunstância superveniente, anterior ou posterior ao julgamento desta licitação, que desabone sua idoneidade ou capacidade financeira, técnica ou administrativa.



Município de Santo Antonio do Sudoeste

Estado do Paraná

17.5- Os pedidos de esclarecimentos, impugnações e a apresentação escrita dos recursos deverão ser protocolizados junto a Prefeitura do Município de Santo Antonio do Sudoeste, na Avenida Brasil, 1431 - centro - CEP 85.710-000 - cidade de Santo Antonio do Sudoeste, Estado do Paraná, em horário de expediente.

17.6- As partes contratantes ficam obrigadas a responder pelo cumprimento deste termo, perante o Foro da Comarca de Santo Antonio do Sudoeste - Pr., não obstante qualquer mudança de domicílio da CONTRATADA que, em razão disso, é obrigada a manter um representante com plenos poderes para receber notificação, citação inicial e outras medidas em direito permitidas.

Santo Antonio do Sudoeste, 26 de julho de 2017.

~~ZELÍRIO PERON FERRARI~~
PREFEITO MUNICIPAL

M. Tonini
MARILIS CRISTINA TONINI
PREGOEIRA

ANEXO I TERMO DE REFERÊNCIA DO OBJETO

PREGÃO PRESENCIAL Nº 062/2017

A presente licitação tem como objeto **Aquisição de material de construção, elétrico e hidráulico para manutenção e reparos em obras e prédios públicos**, de acordo com as especificações abaixo:

LOTE: 1 - Lote 001



Município de Santo Antonio do Sudoeste

Estado do Paraná

4

Item	Código do produto/serviço	Nome do produto/serviço	Quantidade	Unidade	Preço máximo	Preço máximo total
1	13493	ADAPTADOR PARA CAIXA D'ÁGUA COM REGISTRO 20	30,00	UN	18,96	568,40
2	13494	ADAPTADOR PARA CAIXA D'ÁGUA COM REGISTRO 25	30,00	UN	31,68	950,40
3	13495	ADAPTADOR PARA CAIXA D'ÁGUA COM REGISTRO 32	30,00	UN	61,95	1.858,50
4	13496	ADAPTADOR PARA CAIXA D'ÁGUA COM REGISTRO 50	30,00	UN	66,10	2.043,00
5	13497	ADAPTADOR PARA CAIXA D'ÁGUA COM REGISTRO 60	30,00	UN	150,40	4.512,00
6	13492	ADAPTADOR PARA SAÍDA DE VASO SANITÁRIO DN 100 - ESGOTO	30,00	UN	1,25	37,50
7	13490	ADAPTADOR PARA VALVULA DE PIVAVATÓRIO 40MM - ESGOTO	30,00	UN	0,90	27,00
8	13498	ADAPTADOR SOLDÁVEL COM ANEL PARA CAIXA D'ÁGUA 20	30,00	UN	8,75	262,50
9	13499	ADAPTADOR SOLDÁVEL COM ANEL PARA CAIXA D'ÁGUA 25	30,00	UN	11,60	348,00
10	13500	ADAPTADOR SOLDÁVEL COM ANEL PARA CAIXA D'ÁGUA 32	30,00	UN	18,65	559,50
11	13501	ADAPTADOR SOLDÁVEL COM ANEL PARA CAIXA D'ÁGUA 50	30,00	UN	24,93	747,90
12	13502	ADAPTADOR SOLDÁVEL COM ANEL PARA CAIXA D'ÁGUA 60	30,00	UN	39,65	1.189,50
13	13504	ADAPTADOR SOLDÁVEL CURTO BOLSA E ROSCA PARA REGISTRO 20 X 1/2"	30,00	UN	0,58	17,40
14	13505	ADAPTADOR SOLDÁVEL CURTO BOLSA E ROSCA PARA REGISTRO 25 X 3/4"	30,00	UN	0,65	19,50
15	13506	CONTAINER 20" PÉS DRY (SEM ISOLAMENTO TÉRMICO) (COMP 6M X LARG 2,40 M X ALT 2,80 M)	30,00	UN	1,81	54,30
16	13603	MULTIMETRO DIGITAL MINIPA ET1002	30,00	UN	3,85	115,50
TOTAL						13.317,90
LOTE: 2 - Lote 002						
Item	Código do produto/serviço	Nome do produto/serviço	Quantidade	Unidade	Preço máximo	Preço máximo total
1	13684	CAP DN 100 - ESGOTO	30,00	UN	7,62	228,60
2	13685	CAP DN 150 - ESGOTO	30,00	UN	32,85	985,50
3	13686	CAP DN 200 - ESGOTO	30,00	UN	36,25	1.087,50
4	13681	CAP DN 40 - ESGOTO	30,00	UN	2,14	64,20
5	13682	CAP DN 50 - ESGOTO	30,00	UN	3,23	96,90
6	13683	CAP DN 75 - ESGOTO	30,00	UN	6,28	188,40
7	10233	Cap soldável 20 mm	30,00	UN	1,20	36,00
8	10234	Cap soldável 25 mm	30,00	UN	1,32	39,60
9	10235	Cap soldável 32 mm	30,00	UN	1,67	50,10
10	10236	Cap soldável 50 mm	30,00	UN	5,77	173,10
11	13687	CAP SOLDÁVEL 60 MM	30,00	UN	7,17	215,10
TOTAL						3.165,00
LOTE: 3 - Lote 003						
Item	Código do produto/serviço	Nome do produto/serviço	Quantidade	Unidade	Preço máximo	Preço máximo total
1	8150	CURVA 45° LONGA DN 100 - ESGOTO	30,00	UN	24,77	743,10
2	8151	CURVA 45° LONGA DN 150 - ESGOTO	30,00	UN	62,90	1.887,00
3	8403	CURVA 45° LONGA DN 200 - ESGOTO	30,00	UN	85,33	2.559,90



Município de Santo Antonio do Sudoeste

Estado do Paraná

4

4	8152	CURVA 45° LONGA DN 40 - ESGOTO	30,00	UN	4,93	147,90
5	8408	CURVA 45° LONGA DN 50 - ESGOTO	30,00	UN	8,72	261,60
6	8434	CURVA 45° LONGA DN 75 - ESGOTO	30,00	UN	18,76	562,80
7	10299	CURVA 45° SOLDÁVEL 20	30,00	UN	2,44	73,20
8	10300	CURVA 45° SOLDÁVEL 25	30,00	UN	3,23	96,90
9	10297	CURVA 45° SOLDÁVEL 32	30,00	UN	5,40	162,00
10	10301	CURVA 45° SOLDÁVEL 50	30,00	UN	11,85	355,50
11	10298	CURVA 45° SOLDÁVEL 60	30,00	UN	18,95	568,50
12	12667	CURVA 90° LONGA DN 100 - ESGOTO	30,00	UN	20,25	607,50
13	6997	CURVA 90° LONGA DN 150 - ESGOTO	30,00	UN	164,90	4.947,00
14	6980	CURVA 90° LONGA DN 200 - ESGOTO	30,00	UN	383,75	11.512,50
15	8438	CURVA 90° LONGA DN 40 - ESGOTO	30,00	UN	3,55	106,50
16	8153	CURVA 90° LONGA DN 50 - ESGOTO	30,00	UN	9,95	298,50
17	7003	CURVA 90° LONGA DN 75 - ESGOTO	30,00	UN	21,37	641,10
18	10302	CURVA 90° SOLDÁVEL 20	30,00	UN	2,02	60,60
19	10303	CURVA 90° SOLDÁVEL 25	30,00	UN	3,20	96,00
20	13688	CURVA 90° SOLDÁVEL 32	30,00	UN	6,82	204,60
21	13689	CURVA 90° SOLDÁVEL 50	30,00	UN	12,23	366,90
22	13690	CURVA 90° SOLDÁVEL 60	30,00	UN	44,03	1.320,90
TOTAL						27.580,50

TOTAL

LOTE: 4 - Lote 004

Item	Código do produto/serviço	Nome do produto/serviço	Quantidade	Unidade	Preço máximo	Preço máximo total
1	10363	CURVA 45° LONGA DN 100 - ESGOTO	30,00	UN	7,35	220,50
2	10364	JOELHO 45° DN 150 - ESGOTO	30,00	UN	28,03	840,90
3	10365	JOELHO 45° DN 200 - ESGOTO	30,00	UN	52,00	1.560,00
4	10366	JOELHO 45° DN 40 - ESGOTO	30,00	UN	2,20	66,00
5	10380	JOELHO 45° DN 50 - ESGOTO	30,00	UN	3,27	98,10
6	10368	JOELHO 45° DN 75 - ESGOTO	30,00	UN	3,77	113,10
7	10367	JOELHO 90° DN 100 - ESGOTO	30,00	UN	7,37	221,10
8	10369	JOELHO 90° DN 150 - ESGOTO	30,00	UN	31,81	954,30
9	10371	JOELHO 90° DN 200 - ESGOTO	30,00	UN	72,45	2.173,50
10	10372	JOELHO 90° DN 40 - ESGOTO	30,00	UN	1,62	48,60
11	10370	JOELHO 90° DN 50 - ESGOTO	30,00	UN	2,30	69,00
12	10373	JOELHO 90° DN 75 - ESGOTO	30,00	UN	2,30	69,00
13	10374	JOELHO 90° COM ANEL DN 40 - ESGOTO	30,00	UN	5,99	179,40
14	10375	JOELHO 90° COM VISITA DN 100 X 50 - ESGOTO	30,00	UN	3,08	92,40
15	10376	JOELHO 90° SOLDÁVEL 20	30,00	UN	20,98	629,40
16	10378	JOELHO 90° SOLDÁVEL 32	30,00	UN	0,65	19,50
17	10379	JOELHO 90° SOLDÁVEL COM BUCHA DE LATÃO 20 X 1/2"	30,00	UN	2,37	71,10
18	10381	JOELHO 90° SOLDÁVEL COM BUCHA DE LATÃO 25 X 1/2"	30,00	UN	3,60	108,00
19	10382	JOELHO 90° SOLDÁVEL COM BUCHA DE LATÃO 25 X 3/4"	30,00	UN	5,13	153,90
20	10383	JOELHO 90° SOLDÁVEL COM BUCHA DE LATÃO 32 X 3/4"	30,00	UN	12,60	378,00
21	10384	JOELHO REDUÇÃO 90° SOLDÁVEL 25 X 20	30,00	UN	2,58	77,40
22	6479	JOELHO REDUÇÃO 90° SOLDÁVEL 32 X 25	30,00	UN	3,57	107,10
TOTAL						8.469,30

TOTAL

LOTE: 5 - Lote 005

Item	Código do produto/serviço	Nome do produto/serviço	Quantidade	Unidade	Preço máximo	Preço máximo total
------	---------------------------	-------------------------	------------	---------	--------------	--------------------

4



Município de Santo Antonio do Sudoeste

Estado do Paraná

1	8364	ABRAÇADEIRA PARA TUBO SOLDÁVEL 20 / abraçadeira u de 1/2	30,00	UN	0,48	14,40
2	8110	ABRAÇADEIRA PARA TUBO SOLDÁVEL 25 / abraçadeira u de 3/4	30,00	UN	0,58	17,40
3	6363	ABRAÇADEIRA PARA TUBO SOLDÁVEL DE 20 MM/ abraçadeira u de 1/2	30,00	UN	0,34	10,20
4	8109	ABRAÇADEIRA PARA TUBO SOLDÁVEL DE 25 MM / abraçadeira u de 3/4	30,00	UN	0,33	9,90
5	10144	ADESIVO PLÁSTICO PARA PVC BISNAGA 75 G	30,00	UN	5,16	154,80
6	10145	ADESIVO PLÁSTICO PARA PVC FRASCO 175 G	30,00	UN	13,75	412,50
7	8556	ANEL DE BORRACHA DN 100	30,00	UN	2,19	65,70
8	5515	ANEL DE BORRACHA DN 150	30,00	UN	6,83	204,90
9	13551	ANEL DE BORRACHA DN 200	30,00	UN	11,62	348,60
10	13694	ANEL DE BORRACHA DN 40	30,00	UN	0,98	29,40
11	13695	ANEL DE BORRACHA DN 50	30,00	UN	1,33	39,90
12	13696	ANEL DE BORRACHA DN 75	30,00	UN	1,82	54,60
13	8138	BUCHA DE REDUÇÃO SOLDÁVEL LONGA 32 X 20	30,00	UN	1,63	48,90
14	8139	BUCHA DE REDUÇÃO SOLDÁVEL LONGA 50 X 20	30,00	UN	4,31	129,30
15	8140	BUCHA DE REDUÇÃO SOLDÁVEL LONGA 50 X 25	30,00	UN	4,23	126,90
16	13697	PASTA LUBRIFICANTE 160 G	30,00	UN	7,27	218,10
17	13698	PASTA LUBRIFICANTE 75 G	30,00	UN	6,02	180,60
18	13691	PORTINHOLA PARA VÁLVULA DE RETENÇÃO DN 100 PVC / válvula de retenção 1	30,00	UN	28,70	861,00
19	13692	PROLONGAMENTO PARA VÁLVULA DE RETENÇÃO DN 150	30,00	UN	28,70	861,00
20	13693	RALO QUADRADO BRANCO COM GRELHA BRANCA DN 100X53X40	30,00	UN	15,63	468,90
21	8206	RALO SIFONADO DE 100 X 38 X 40 COM GRELHA QUADRADA BCA	30,00	UN	13,40	402,00
22	6559	RALO SIFONADO DE 100 X 52 X 40 COM GRELHA QUADRADA BCA	30,00	UN	12,93	387,90
TOTAL						5.046,90
LOTE: 6 - Lote 006						
Item	Código do produto/serviço	Nome do produto/serviço	Quantidade	Unidade	Preço máximo	Preço máximo total
1	10410	LUVA DE CORRER DN 100 - ESGOTO	30,00	UN	12,30	369,00
2	13699	LUVA DE CORRER DN 200 - ESGOTO	30,00	UN	31,10	933,00
3	10412	LUVA DE CORRER DN 75 - ESGOTO	30,00	UN	8,77	263,10
4	13700	LUVA DE CORRER DN 150 - ESGOTO	30,00	UN	32,50	975,00
5	10411	LUVA DE CORRER DN 40 - ESGOTO	30,00	UN	5,22	156,60
6	8505	LUVA DE CORRER DN 50 - ESGOTO	30,00	UN	7,93	237,90
7	13702	LUVA DE CORRER PARA TUBO SOLDÁVEL 20	30,00	UN	8,11	243,30
8	13703	LUVA DE CORRER PARA TUBO SOLDÁVEL 25	30,00	UN	10,30	309,00
9	13704	LUVA DE CORRER PARA TUBO SOLDÁVEL 32	30,00	UN	18,27	548,10
10	13705	LUVA DE CORRER PARA TUBO SOLDÁVEL 50	30,00	UN	19,13	573,90
11	13706	LUVA DE CORRER PARA TUBO SOLDÁVEL 60	30,00	UN	36,96	1.108,80
12	13707	LUVA DE REDUÇÃO SOLDÁVEL 25 X 20	30,00	UN	1,30	39,00
13	13708	LUVA DE REDUÇÃO SOLDÁVEL 32 X 25	30,00	UN	3,10	93,00
14	10413	LUVA SIMPLES PARA ESGOTO 100 MM - ESGOTO	30,00	UN	5,73	171,90
15	10414	LUVA SIMPLES PARA ESGOTO 150 MM - ESGOTO	30,00	UN	18,95	568,50
16	10415	LUVA SIMPLES PARA ESGOTO 40 MM - ESGOTO	30,00	UN	1,34	40,20



Município de Santo Antonio do Sudoeste

Estado do Paraná

4

17	10416	LUVA SIMPLES PARA ESGOTO 50 MM - ESGOTO	30,00	UN	2,61	78,30
18	10417	LUVA SIMPLES PARA ESGOTO 75 MM - ESGOTO	30,00	UN	4,66	139,80
19	10418	LUVA SOLDÁVEL 20 MM	30,00	UN	0,67	20,10
20	10419	LUVA SOLDÁVEL 25 MM	30,00	UN	0,81	24,30
21	10420	LUVA SOLDÁVEL 32 MM	30,00	UN	1,94	58,20
22	10421	LUVA SOLDÁVEL 50 MM	30,00	UN	4,35	130,50
23	13709	LUVA SOLDÁVEL 60	30,00	UN	10,38	311,40
24	10423	LUVA SOLDÁVEL COM BUCHA DE LATÃO 20X1/2"	30,00	UN	4,00	120,00
25	10422	LUVA SOLDÁVEL COM BUCHA DE LATÃO 25X1/2"	30,00	UN	5,79	173,70
TOTAL						7.686,80

LOTE: 7 - Lote 007

Item	Código do produto/serviço	Nome do produto/serviço	Quantidade	Unidade	Preço máximo	Preço máximo total
1	13350	NIPEL 1/2"	30,00	UN	0,83	24,90
2	13555	NIPEL 3/4	30,00	UN	1,12	33,60
3	13351	NIPEL 1"	30,00	UN	1,93	57,90
4	13712	NIPEL 1 1/2"	30,00	UN	5,45	163,50
5	13713	NIPEL 2 1/2"	30,00	UN	6,15	184,50
6	13714	NIPEL 2"	30,00	UN	5,90	177,00
7	6556	PLUG (TAMPÃO COM ROSCA) PVC RÍGIDO 1/2"	30,00	UN	0,55	16,50
8	6557	PLUG (TAMPÃO COM ROSCA) PVC RÍGIDO 3/4"	30,00	UN	0,64	19,20
9	8203	PLUG DN 100 - ESGOTO / cap. de 100 esgoto	30,00	UN	6,95	208,50
TOTAL						885,60

LOTE: 8 - Lote 008

Item	Código do produto/serviço	Nome do produto/serviço	Quantidade	Unidade	Preço máximo	Preço máximo total
1	13715	BUCHA DE REDUÇÃO LONGA DN 50 X 40	30,00	UN	2,55	76,50
2	10292	CRUZETA DN 100	30,00	UN	15,90	477,00
3	10293	CRUZETA SOLDÁVEL 25 MM	30,00	UN	3,63	108,90
4	10291	CRUZETA SOLDÁVEL 50 MM	30,00	UN	12,79	383,70
5	13716	JUNÇÃO DUPLA DN 100 - ESGOTO	30,00	UN	20,39	611,70
6	13717	JUNÇÃO DUPLA DN 75 - ESGOTO	30,00	UN	16,55	496,50
7	10391	JUNÇÃO SIMPLES DN 100 X 100 - ESGOTO	30,00	UN	20,17	605,10
8	10390	JUNÇÃO SIMPLES DN 100 X 50 - ESGOTO	30,00	UN	12,85	385,50
9	10389	JUNÇÃO SIMPLES DN 100 X 75 - ESGOTO	30,00	UN	16,13	483,90
10	13718	JUNÇÃO SIMPLES DN 150x150 - ESGOTO	30,00	UN	119,45	3.583,50
11	10386	JUNÇÃO SIMPLES DN 40 X 40 - ESGOTO	30,00	UN	5,22	156,60
12	10387	JUNÇÃO SIMPLES DN 50 X 50 - ESGOTO	30,00	UN	8,18	245,40
13	10388	JUNÇÃO SIMPLES DN 75 X 50 - ESGOTO	30,00	UN	8,66	259,80
14	10389	JUNÇÃO SIMPLES DN 75 X 75 - ESGOTO	30,00	UN	12,42	372,60
15	12661	TÊ DE INSPEÇÃO DN 100 X 75 - ESGOTO	30,00	UN	19,80	594,00
16	10494	TÊ DN 100 X 100 - ESGOTO	30,00	UN	14,04	421,20
17	10495	TÊ DN 100 X 50 - ESGOTO	30,00	UN	13,54	406,20
18	10497	TÊ DN 200 X 100 - ESGOTO	30,00	UN	198,00	5.940,00
19	10498	TÊ DN 200 X 200 - ESGOTO	30,00	UN	39,40	1.182,00
20	10499	TÊ DN 40 X 40 - ESGOTO	30,00	UN	4,67	140,10
21	10500	TÊ DN 50 X 50 - ESGOTO	30,00	UN	8,12	243,60
22	10503	TÊ REDUÇÃO SOLDÁVEL 25 X 20	30,00	UN	3,60	108,00
23	12578	TÊ REDUÇÃO SOLDÁVEL 32 X 25	30,00	UN	3,94	118,20

4



Município de Santo Antonio do Sudoeste

Estado do Paraná

24	12584	TÊ REDUÇÃO SOLDÁVEL 50 X 20	30,00	UN	8,87	266,10
25	8238	TÊ SOLDÁVEL 20	30,00	UN	1,06	31,80
26	8591	TÊ SOLDÁVEL 25	30,00	UN	1,25	37,50
27	12580	TÊ SOLDÁVEL 32	30,00	UN	3,43	102,90
28	12582	TÊ SOLDÁVEL 50	30,00	UN	9,63	288,90
29	12579	TÊ SOLDÁVEL 80	30,00	UN	29,46	883,80
30	12583	TÊ SOLDÁVEL COM BUCHA DE LATÃO NA BOLSA CENTRAL 20 X 1/2"	30,00	UN	4,92	147,60
31	10504	TÊ SOLDÁVEL COM BUCHA DE LATÃO NA BOLSA CENTRAL 25 X 1/2"	30,00	UN	8,45	253,50
TOTAL						19.441,80
LOTE: 9 - Lote 009						
Item	Código do produto/serviço	Nome do produto/serviço	Quantidade	Unidade	Preço máximo	Preço máximo total
1	8264	TUBO SÉRIE NORMAL 3 M DN 100 - ESGOTO 6MT	50,00	BA	21,13	1.056,50
2	6615	TUBO SÉRIE NORMAL 3 M DN 150 - ESGOTO 6MT	50,00	BR	63,08	3.154,00
3	12589	TUBO SÉRIE NORMAL 3 M DN 40 - ESGOTO 6MT	50,00	BR	9,28	464,00
4	12592	TUBO SÉRIE NORMAL 3 M DN 50 - ESGOTO 6MT	50,00	UN	224,17	11.208,50
5	12591	TUBO SÉRIE NORMAL 3 M DN 75 - ESGOTO 6MT	50,00	UN	20,33	1.016,50
6	6616	TUBO SÉRIE NORMAL 6 M DN 200 - ESGOTO 6MT	50,00	BR	120,74	6.037,00
7	12594	TUBO SOLDÁVEL 25 MM - 6MT	100,00	BR	6,53	653,00
8	8266	TUBO SOLDÁVEL 32 MM - 6MT	50,00	BA	14,16	708,00
9	6617	TUBO SOLDÁVEL 50 MM - 6MT	50,00	BR	24,12	1.206,00
10	8267	TUBO SOLDÁVEL 80 MM - 6MT	50,00	BA	30,74	1.537,00
11	12586	TUBO SOLDÁVEL 20 MM - 6MT	100,00	BR	4,81	481,00
TOTAL						27.521,50
LOTE: 10 - Lote 010						
Item	Código do produto/serviço	Nome do produto/serviço	Quantidade	Unidade	Preço máximo	Preço máximo total
1	6547	UNIÃO SOLDÁVEL 20	50,00	UN	2,41	120,50
2	8622	UNIÃO SOLDÁVEL 25	50,00	UN	3,44	172,00
3	8626	UNIÃO SOLDÁVEL 32	50,00	UN	6,63	331,50
4	13724	VÁLVULA DE PÉ COM CRIVO 25	50,00	UN	37,68	1.884,00
5	13722	VÁLVULA DE RETENÇÃO DN 100 - ESGOTO	50,00	UN	102,01	5.100,50
6	13723	VÁLVULA DE RETENÇÃO DN 150 - ESGOTO	50,00	UN	142,00	7.100,00
7	13726	VÁLVULA DE RETENÇÃO SOLDÁVEL 25	50,00	UN	25,50	1.275,00
8	13727	VÁLVULA DE RETENÇÃO SOLDÁVEL 50	50,00	UN	49,95	2.497,50
TOTAL						18.481,00
LOTE: 11 - Lote 011						
Item	Código do produto/serviço	Nome do produto/serviço	Quantidade	Unidade	Preço máximo	Preço máximo total
1	13720	REGISTRO DE CHUVEIRO PVC BRANCO 20	30,00	UN	18,20	546,00
2	13730	REGISTRO DE CHUVEIRO PVC BRANCO 25	30,00	UN	21,00	630,00
3	13731	REGISTRO DE PRESSÃO DO COLBASE 1/2"	30,00	UN	34,63	1.038,90
4	13732	REGISTRO DE PRESSÃO DO COLBASE 3/4"	30,00	UN	47,79	1.433,70
5	13733	REGISTRO ESFERA COM BORBOLETA 1/2"	30,00	UN	19,67	590,10
6	13734	REGISTRO ESFERA COM BORBOLETA 3/4"	30,00	UN	23,80	714,00
7	10480	REGISTRO ESFERA VS ROSCAVEL 1/2"	30,00	UN	8,50	255,00
8	10479	REGISTRO ESFERA VS ROSCAVEL 3/4"	30,00	UN	16,45	493,50



Município de Santo Antonio do Sudoeste

Estado do Paraná

4

9	6220	REGISTRO ESFERA VS SOLDÁVEL 20	30,00	UN	15,97	479,10
10	10476	REGISTRO ESFERA VS SOLDÁVEL 25	30,00	UN	19,40	582,00
11	10477	REGISTRO ESFERA VS SOLDÁVEL 32	30,00	UN	22,11	663,30
12	10478	REGISTRO ESFERA VS SOLDÁVEL 50	30,00	UN	41,75	1.252,50
13	13735	REGISTRO ESFERA VS SOLDÁVEL 60	30,00	UN	81,60	2.454,00
TOTAL						11.132,10

LOTE: 12 - Lote 012

Item	Código do produto/serviço	Nome do produto/serviço	Quantidade	Unidade	Preço máximo	Preço máximo total
1	8533	CAIXA D'AGUA EM FIBRA CAPACIDADE 500 LITROS, BOIA 3/4 E CONJUNTO ADAPTADOR COM FLANGE	30,00	UN	320,46	9.613,80
2	6393	CAIXA D'AGUA EM FIBRA. CAPACIDADE MINIMA DE 310 LITROS. BOIA 3/4 E CONJUNTO ADAPTADOR COM FLANGE	30,00	UN	255,60	7.668,00
3	6397	CAIXA DE GORDURA COM CESTA DE LIMPEZA DN 100	30,00	UN	223,80	6.714,00
4	13736	CAIXA DE INSPEÇÃO DN 100	30,00	UN	89,70	2.991,00
5	10223	CAIXA SIFONADA DN 150 X 150 X 50	30,00	UN	23,17	695,10
6	13737	CHAVE BOIA - REGULADOR DE NÍVEL 16A/250V	30,00	UN	38,40	1.152,00
7	13741	TORNEIRA BOIA CLICK 1/2"	30,00	UN	32,85	985,50
8	13742	TORNEIRA BOIA CLICK 3/4"	30,00	UN	32,85	985,50
9	13744	TORNEIRA BOIA TIGRE C/ HASTE METÁLICA 1/2"	30,00	UN	23,76	712,80
10	13745	TORNEIRA BOIA TIGRE C/ HASTE METÁLICA 3/4"	30,00	UN	24,62	738,60
TOTAL						32.256,30

LOTE: 13 - Lote 013

Item	Código do produto/serviço	Nome do produto/serviço	Quantidade	Unidade	Preço máximo	Preço máximo total
1	13746	ACOPLAMENTO INDUSTRIAL 2P+T 220V 16A 6 HORAS	100,00	UN	30,42	3.042,00
2	13747	ACOPLAMENTO INDUSTRIAL 2P+T 220V 32A 6 HORAS	100,00	UN	31,10	3.110,00
3	13754	PLUGUE MACHO - 2P+T 16A 220V 6 HORAS	50,00	UN	27,90	1.395,00
4	13756	PLUGUE MACHO - 2P+T 32A 220V 6 HORAS	100,00	UN	31,50	3.150,00
5	13748	TOMADA SOBREPOR 2P+T 16A 6H 220V	200,00	UN	24,92	4.984,00
6	13749	TOMADA SOBREPOR 2P+T 32A 6H 220V	100,00	UN	36,93	3.693,00
TOTAL						19.374,00

LOTE: 14 - Lote 014

Item	Código do produto/serviço	Nome do produto/serviço	Quantidade	Unidade	Preço máximo	Preço máximo total
1	13767	BRAÇADEIRA ELETRODUTO CONDULETE TOP® 1"	50,00	UN	1,35	67,50
2	13769	CABO INTERNO 2 PARES TELEFONIA	400,00	UN	0,65	260,00
3	13772	CURVA 90º ELETRODUTO CONDULETE TOP® 1"	20,00	UN	2,08	41,60
4	13773	ELETRODUTO CONDULETE TOP® 1"	30,00	UN	8,35	250,50
5	13774	LUVA ELETRODUTO CONDULETE TOP® 1"	20,00	UN	0,67	13,40
6	13776	TAMPA 2 MÓDULOS RJ 11/45 CONDULETE TOP® 1"	20,00	UN	3,87	77,40
7	13778	TAMPA CEGA CONDULETE TOP® 1"	10,00	UN	2,35	23,50
TOTAL						733,60

LOTE: 15 - Lote 015

Item	Código do produto/serviço	Nome do produto/serviço	Quantidade	Unidade	Preço máximo	Preço máximo total
1	6097	ANCINHO DE PLASTICO FLEXIVEL (RASTEL) CABO DE MADEIRA C/ CAPA PLÁSTICA	30,00	UN	19,50	585,00

4



Município de Santo Antonio do Sudoeste

Estado do Paraná

2	13784	CONECTOR ENGATE RÁPIDO BITOLA: ½	10,00	UN	4,93	49,30
3	13785	CONECTOR PARA TORNEIRA BITOLA: ½	10,00	UN	5,50	55,00
4	8157	ENGATE RÁPIDO PARA MANGUEIRA DE JARDIM 1/2" FEMEA	30,00	UN	4,93	147,90
5	8158	ENGATE RÁPIDO PARA MANGUEIRA DE JARDIM 1/2" MACHO	30,00	UN	3,76	112,80
6	13786	ENROLADOR DE MANGUEIRA FIXO ENROLADOR PARA ATÉ 60 METROS DE MANGUEIRA	5,00	UN	89,67	448,35
7	8520	ENROLADOR DE MANGUEIRA TIPO CARRINHO MÓVEL COM RODAS, CARRETEL EM POLIPROPILENO, SISTEMAS DE ENGATES RÁPIDOS, CAPACIDADE MÍNIMA 50M DE MANGUEIRA	10,00	UN	128,20	1.282,00
8	6888	ESGUICHO 1 JATO COM ENGATE RÁPIDO	15,00	UN	7,69	115,35
9	7	MANGUEIRA HIDRAULICA 1/2	50,00	METRO	2,90	145,00
10	8195	MANGUEIRA PARA JARDIM COMPLETA 30mts - resistentes, possuindo internamente trama de fios de nylon trançados - acompanha União para torneira com adaptador para 1/2" e 3/4" e esguicho regulável simples	10,00	UN	90,89	908,90
11	6976	RASTEL COM CABO DE MADEIRA (VASSOURA DE JARDIM)	250,00	UN	12,51	3.127,50
12	13790	TORNEIRA DE ESFERA PARA JARDIM 1/2"	20,00	UN	6,90	138,00
13	8263	TORNEIRA PVC PARA JARDIM 1/2"	20,00	UN	3,87	77,40
14	6614	TORNEIRA PVC PARA JARDIM PRETA 3/4	60,00	UN	3,87	232,20
15	13783	UNIÃO PARA MANGUEIRA BITOLA: ½	10,00	UN	0,60	6,00
16	8049	VASSOURA DE METAL COM REGULAGEM (RASTEL PÉ DE POMBO) PARA GRAMA	250,00	UN	19,09	4.772,50
17	543	VASSOURAS PARA GARI (35 CM X 6,6 CM X 4,3 CM) CEPA DE MADEIRA - CABO COM 1,40 M, CERDAS DE 0,80 MM	200,00	UN	33,80	6.760,00
TOTAL						18.963,20

LOTE: 16 - Lote 016

Item	Código do produto/serviço	Nome do produto/serviço	Quantidade	Unidade	Preço máximo	Preço máximo total
1	10134	Acabamento em pvc para válvula descarga	20,00	UN	29,50	590,00
2	10151	Anel de cera para vedação de vasos sanitários de acordo com as normas NBR 6452/6498/9338/12490.	100,00	UN	8,25	825,00
3	13816	ANEL DE VEDAÇÃO COM GUIA DN 100	20,00	UN	11,75	235,00
4	13817	ANEL DE VEDAÇÃO SEM GUIA DN 100	20,00	UN	7,50	150,00
5	8126	ASSENTO SANITARIO COMUM BRANCO	60,00	UN	20,77	1.246,20
6	3514	ASSENTO SANITÁRIO SUAVIT BANCO OOO	30,00	UN	57,40	1.722,00
7	10174	Bomba d'água, 2cv, D1 estágio, monofásica	2,00	UN	430,00	860,00
8	8378	BORRACHA DE VEDAÇÃO PARA CAIXA DE DESCARGA C-4	50,00	UN	6,70	335,00
9	8396	CAIXA DE DESCARGA EXTERNA C4 BRANCA	100,00	UN	36,31	3.631,00
10	10280	Chuveiro elétrico 3 temp. 127 V	80,00	UN	46,71	3.736,80
11	10281	Chuveiro elétrico 3 temp. 220V	80,00	UN	46,71	3.736,80
12	13819	DECHA DE ÁGUA FRIA	15,00	UN	359,68	5.395,20
13	13820	ENGATE FLEXIVEL DE PVC 30 CM X 1/2"	100,00	UN	4,38	438,00
14	13821	ENGATE FLEXIVEL DE PVC 50 CM X 1/2"	50,00	UN	5,83	291,50
15	13822	ENGATE FLEXIVEL DE PVC 60 CM X 1/2"	50,00	UN	7,10	355,00
16	8159	ESPUDE PARA VASO SANITARIO 40 MM	100,00	UN	3,52	352,00
17	10348	Fita veda rosca 16x10	200,00	UN	3,48	696,00

4



Município de Santo Antonio do Sudoeste

Estado do Paraná

18	10353	Haste para chuveiro pvc 40cm	80,00	UN	7,83	610,40
19	8176	KIT DE REPARO PARA CAIXA DE DESCARGA ACOPLADA	10,00	UN	112,12	1.121,20
20	8521	KIT DE REPARO PARA CAIXA DE DESCARGA PAREDE	150,00	UN	23,45	3.517,50
21	8177	KIT DE REPARO PARA VALVULA DE DESCARGA	10,00	UN	33,33	333,30
22	8178	LAVATORIO COMPLETO COM BACIA + COLUNA BRANCO	40,00	UN	151,25	6.050,00
23	10399	LAVATORIO PARA BANHEIRO BRANCO 000	25,00	UN	65,73	1.643,25
24	13823	MECANISMO PARA CAIXA DE DESCARGA	40,00	UN	27,80	1.112,00
25	8198	MICTÓRIO COM KIT INSTALAÇÃO	20,00	UN	370,00	7.400,00
26	10439	PAPELEIRA PARA ROLO DE PAPEL HIGIÊNICO	200,00	UN	19,74	3.948,00
27	10467	PORTA TOALHAS DE PAPEL - EM PLÁSTICO	200,00	UN	41,02	8.204,00
28	12578	SIFÃO AJUSTAVEL PARA PIA AMERICANA	50,00	UN	11,08	554,00
29	6574	SIFÃO CORRUGADO AJUSTAVEL 66 CM	100,00	UN	5,45	545,00
30	6575	SIFÃO CORRUGADO MULTIUSO DUPLO BANCO AJUSTAVEL	100,00	UN	12,73	1.273,00
31	8222	SIFÃO CORRUGADO AJUSTAVEL DUPLO PARA PIA AMERICANA	50,00	UN	15,73	786,50
32	6583	TANQUE PVC 24 LITROS DE FIXAR NA PAREDE	50,00	UN	75,93	3.796,50
33	8230	TANQUE PVC 30 LITROS DE FIXAR NA PAREDE	25,00	UN	41,85	1.041,25
34	8252	TORNEIRA CROMADA DE BANCADA 1/2" PARA LAVATORIO	150,00	UN	57,01	8.551,50
35	8253	TORNEIRA CROMADA DE BANCADA BICA ALTA 3/4" PARA LAVATORIO	20,00	UN	61,05	1.221,00
36	8254	TORNEIRA CROMADA DE PAREDE BICA ALTA 3/4"	80,00	UN	58,27	4.661,60
37	8255	TORNEIRA CROMADA LONGA DE PAREDE 1/2"	80,00	UN	38,05	3.044,00
38	13824	TORNEIRA DE BOIA - CAIXA DE DESCARGA C4	50,00	UN	7,95	397,50
39	8258	TORNEIRA EM PVC PARA LAVATORIO 1/2	100,00	UN	11,10	1.110,00
40	8260	TORNEIRA PVC CURTA DE PAREDE 1/2"	50,00	UN	4,70	235,00
41	6611	TORNEIRA PVC CURTA DE PAREDE 3/4"	50,00	UN	4,13	206,50
42	13825	TUBO DE DESCIDA EXTERNO COM CURVA PARA CAIXA DE DESCARGA DN 40	100,00	UN	12,17	1.217,00
43	8278	VALVULA PARA LAVATORIO COM LADRÃO 7/8"	20,00	UN	9,47	189,40
44	13826	VALVULA PARA LAVATORIO SEM LADRÃO 7/8"	20,00	UN	8,32	166,40
45	13827	VALVULA PARA TANQUE SEM LADRÃO 1,1/4"	30,00	UN	6,27	188,10
46	8279	VASO SANITÁRIO ADULTO COMPLETE COM ASSENTO PLÁSTICO ACESSÓRIOS NECESSÁRIOS PARA INSTALAÇÃO	50,00	UN	238,33	11.916,50
47	6629	VASO SANITÁRIO DE LOUÇA BRANCO TAM ADULTO	20,00	UN	147,50	2.950,00
48	6630	VASO SANITÁRIO INFANTIL COMPLETE COM ASSENTO PLÁSTICO E ACESSÓRIOS NECESSÁRIOS PARA INSTALAÇÃO	50,00	UN	201,65	10.062,50
TOTAL						112.671,40

LOTE: 17 - Lote 017

Item	Código do produto/serviço	Nome do produto/serviço	Quantidade	Unidade	Preço máximo	Preço máximo total
1	10484	SERRA CIRCULAR 250mm DE DIAMETRO COM 36 DENTES	5,00	UN	138,50	692,50
2	10485	SERRA CIRCULAR 250mm DE DIAMETRO COM 48 DENTES	5,00	UN	179,50	897,50
3	10008	ALICATE AMPERÍMETRO Display LCD/Contagem 3 1/2 Dígitos/2000 Corrente AC 20/200/1000* Tensão DC 200mV/2/20/200/1000V Tensão AC 200/750V Resistência 200/2k/20k/200k/2MΩ Abertura de Garras 40mm Diâmetro do	2,00	UN	172,00	344,00

4



Município de Santo Antonio do Sudoeste

Estado do Paraná

		Condutor 40mm Precisão Básica 3% Categoria CAT III 600V Alimentação 1x9V Dimensões (mm)/Peso (g) 250x95x45/345 Garantia 12 meses				
4	10147	Alicate bomba d'água 10"	3,00	UN	31,47	94,41
5	10148	Alicate corte diagonal	3,00	UN	36,23	108,69
6	13828	ALICATE DE ELETRICISTA 1000V NBR9699	3,00	UN	50,47	151,41
7	13829	ALICATE DE PRESSÃO BICO LONGO RETO E CORTADOR DE ARAMES	2,00	UN	28,28	56,56
8	1884	ALICATE MEIA GANA, DE BICO, EM AÇO COM CABO EM PVC, TAM M	3,00	UN	17,88	53,64
9	10157	Aplicador de silicone	15,00	UN	18,02	270,30
10	7965	ARCO DE SERRA PROFISSIONAL I-20	10,00	UN	31,21	312,10
11	13831	Baú para Ferramentas Numero 15	5,00	UN	98,00	490,00
12	7974	BROCA PARA CONCRETO COM ENCAIXE SDS PLUS 06 X 160MM	10,00	UN	15,33	153,30
13	7975	BROCA PARA CONCRETO COM ENCAIXE SDS PLUS 08 X 160MM	10,00	UN	15,22	152,20
14	8458	BROCA PARA CONCRETO COM ENCAIXE SDS PLUS 10 X 160MM	10,00	UN	17,65	176,50
15	10006	BROCA PARA CONCRETO COM ENCAIXE SDS PLUS 12 X 160MM	10,00	UN	17,75	177,50
16	10004	BROCA PARA CONCRETO COM ENCAIXE SDS PLUS 12 X 460MM	10,00	UN	38,80	388,00
17	10005	BROCA PARA CONCRETO COM ENCAIXE SDS PLUS 22 X 460MM	5,00	UN	83,50	417,50
18	10007	BROCA PARA CONCRETO STANDARD 06 X 100 MM	10,00	UN	18,65	186,50
19	10179	BROCA PARA CONCRETO STANDARD 06 X 120 MM	10,00	UN	23,90	239,00
20	10181	BROCA PARA CONCRETO STANDARD 10 X 150 MM	10,00	UN	26,63	266,30
21	10180	BROCA PARA CONCRETO STANDARD 12 X 150 MM	10,00	UN	37,45	374,50
22	10182	BROCA PARA FIBROCIMENTO E MOURÃO 1/2" - 400 MM	60,00	UN	69,73	3.486,50
23	10184	BROCA PARA FIBROCIMENTO E MOURÃO 1/4" X 250 MM	60,00	UN	30,25	1.512,50
24	8459	BROCAS 3 PONTAS PARA MADEIRA 10	3,00	UN	7,10	21,30
25	13837	BROCAS 3 PONTAS PARA MADEIRA 11	3,00	UN	10,20	30,60
26	13838	BROCAS 3 PONTAS PARA MADEIRA 12	3,00	UN	11,65	34,95
27	13839	BROCAS 3 PONTAS PARA MADEIRA 13	3,00	UN	14,35	43,05
28	13840	BROCAS 3 PONTAS PARA MADEIRA 14	3,00	UN	15,90	47,70
29	8460	BROCAS 3 PONTAS PARA MADEIRA 16	3,00	UN	17,30	51,90
30	13832	BROCAS 3 PONTAS PARA MADEIRA 3	50,00	UN	1,85	92,50
31	13833	BROCAS 3 PONTAS PARA MADEIRA 4	3,00	UN	2,10	6,30
32	8461	BROCAS 3 PONTAS PARA MADEIRA 5	3,00	UN	2,55	7,65
33	13834	BROCAS 3 PONTAS PARA MADEIRA 6	3,00	UN	3,20	9,60
34	13835	BROCAS 3 PONTAS PARA MADEIRA 7	3,00	UN	4,10	12,30
35	8462	BROCAS 3 PONTAS PARA MADEIRA 8	3,00	UN	4,95	14,85
36	13836	BROCAS 3 PONTAS PARA MADEIRA 9	3,00	UN	6,15	18,45
37	10183	BROCAS EM AÇO RÁPIDO DIN 338 10 MM X 133 MM	3,00	UN	19,95	59,85
38	10178	BROCAS EM AÇO RÁPIDO DIN 338 12 MM X 151 MM	3,00	UN	28,75	86,25
39	10185	BROCAS EM AÇO RÁPIDO DIN 338 4 MM X 75 MM	3,00	UN	4,95	14,85
40	10186	BROCAS EM AÇO RÁPIDO DIN 338 5 MM X 86 MM	3,00	UN	5,78	17,34
41	10187	BROCAS EM AÇO RÁPIDO DIN 338 6 MM X 93 MM	3,00	UN	6,53	19,59
42	10188	BROCAS EM AÇO RÁPIDO DIN 338 8 MM X 117 MM	3,00	UN	10,40	31,20
43	10003	BROCAS ESCALONADAS PARA TELHAS 6,3X10,8X 213,3	3,00	UN	139,20	417,60
44	10189	BROCAS PARA CONCRETO EXTRA LONGAS 10X 330 MM	2,00	UN	39,53	79,06



Município de Santo Antonio do Sudoeste

Estado do Paraná

45	10190	BROÇAS PARA CONCRETO EXTRA LONGAS 12X 330 MM	2,00	UN	47,00	94,00
46	10191	BROÇAS PARA CONCRETO EXTRA LONGAS 8X 330 MM	2,00	UN	31,10	62,20
47	13841	CAIXA BAÚ IRWIN 24"	2,00	UN	238,00	476,00
48	7982	CARRINHO ABERTO COM 1 GAVETA SOLDADO COM CAPACIDADE 120 KG	1,00	UN	136,00	136,00
49	10240	Caminho de mão caçamba em aço galvanizado, capacidade mínima 50 litros, espessura mínima, 1 mm, quadro tubular pintado mínimo de 32 mm, formando um batente grande e envolvendo a roda para facilitar o esvaziamento, roda pneumática.	20,00	UN	149,98	2.999,60
50	10239	Cavadeira articulada grande - ferramenta essencial para abertura de buracos em solo de terra, saibro ou areia. Batente especial evita o choque entre as mãos do usuário - duplo parafuso para fixação do cabo a pé, garantindo maior segurança. Cabos selecionados e encerados, com comprimento de 1,3 m e diâmetro de 37 mm - Lâmina resistente, espessura de 1,7 mm e acabamento em pintura epóxi preta.	2,00	UN	65,99	131,98
51	10238	Cavadeira articulada grande - utilizada para abrir alicerces e buracos para colocação de postes. Duplo parafuso para fixação do cabo a pé, cabos selecionados e encerados, com comprimento de 1,5 m e diâmetro de 37 mm - lâmina resistente, espessura de 2 mm e acabamento em pintura epóxi preta.	2,00	UN	49,99	99,98
52	7984	CAVADEIRA DUPLA COM CABO - GRANDE	3,00	UN	58,75	176,25
53	7225	CAVADEIRA SIMPLES Lâmina em aço, pintura esmalte. Reta com cabo de 1.10m	2,00	UN	25,88	51,76
54	10252	CHAVE AJUSTÁVEL PROTOUCH 10"	2,00	UN	35,70	71,40
55	10255	CHAVE AJUSTÁVEL PROTOUCH 8"	2,00	UN	22,70	45,40
56	8469	CHAVE DE GATO 18	20,00	UN	53,00	1.060,00
57	10273	Chave de teste 100 a 500 volts	3,00	UN	6,77	20,31
58	10274	CHAVE GRIFO PARA LAVATÓRIO - 11 POL.	2,00	UN	46,51	93,02
59	13842	CHAVE Nº 9 PARA BOMBA D'AGUA	5,00	UN	44,23	221,15
60	13843	CHAVE PARA TUBOS AMERICANA HEAVY DUTY 18"GRIFO	2,00	UN	70,45	140,90
61	13761	CHAVE PHILLIPS ISOLADAS VDE PH0X80	2,00	UN	10,00	20,00
62	13762	CHAVE PHILLIPS ISOLADAS VDE PH1X100	2,00	UN	10,60	21,20
63	13763	CHAVE PHILLIPS ISOLADAS VDE PH2X150	2,00	UN	11,80	23,60
64	13764	CHAVE PHILLIPS ISOLADAS VDE PH3X200	2,00	UN	13,00	26,00
65	13844	CHAVES BIELA 11 MM	2,00	UN	19,67	39,34
66	13845	CHAVES BIELA 13 MM	2,00	UN	22,30	44,60
67	13753	CHAVES DE FENDA ISOLADAS VDE 1.0X4.5X100	2,00	UN	10,00	20,00
68	13846	CHAVES DE FENDA ISOLADAS VDE 1.2 X 6.5 X 150	2,00	UN	9,80	19,60
69	13755	CHAVES DE FENDA ISOLADAS VDE 1.4 X 6 X 150	2,00	UN	11,20	22,40
70	13757	CHAVES DE FENDA ISOLADAS VDE 1.6X8.0X150	2,00	UN	12,90	25,80
71	10287	Colher de pedreiro 10" - formato com cantos arredondados, lâmina temperada: maior flexibilidade, sem deformações, fixação perfeita entre cabo e lâmina, cabo e madeira envernizado.	15,00	UN	19,88	298,20
72	10288	Colher de pedreiro 12"	15,00	UN	36,00	540,00
73	13775	CONJ DE CHAVES HEXAGONAIS AUTOTRATAVEIS CURTA: 1,5-2,0-2,5-3,0-4,0-5,0-6,0-7,0-8,0-10,0	2,00	UN	41,00	82,00
74	10289	Corda de nylon trançada 10 mm	115,00	METRO	1,95	224,25
75	10290	Corda de nylon trançada 6 mm	110,00	METRO	0,88	96,80
76	10305	Desempenadeira de aço dentada 8 mm	5,00	UN	24,18	120,90

4



Município de Santo Antonio do Sudoeste

Estado do Paraná

77	10306	Desempeno de parede 14 x 27	5,00	UN	10,78	53,90
78	10307	Desempeno de parede 48 x 12 cm	5,00	UN	25,68	128,40
79	13782	DISCO DE CORTE PARA MARMORES PARA USO DE MAQUITA	20,00	UN	16,94	338,80
80	10308	Disco diamantado iso 4.3/8 x 3/4"	5,00	UN	26,25	131,25
81	10309	Disco maquina de madeira	5,00	UN	21,20	106,00
82	10310	Disco para materiais ferrosos 12"	5,00	UN	15,46	77,30
83	10311	Disco para materiais ferrosos 4 1/2"	5,00	UN	9,43	47,15
84	10312	Disco para materiais ferrosos 7"	5,00	UN	9,82	49,10
85	10313	Disco para materiais ferrosos 9"	5,00	UN	14,10	70,50
86	13820	ENGATE FLEXIVEL DE PVC 30 CM X 1/2"	3,00	UN	29,89	89,67
87	5974	ENXADÃO COM CABO DE MADEIRA	10,00	UN	32,40	324,00
88	6677	ESCADA DE ALUMINIO EXTENSÃO ATÉ 10 DEGRAUS DUPLA	10,00	UN	463,60	4.636,00
89	10328	Espuma para portas 720G	20,00	UN	43,43	868,60
90	10329	Esquadro 60°	20,00	UN	24,51	490,20
91	7996	ESTILETE PROFISSIONAL - 18 MM	3,00	UN	7,77	23,31
92	8483	FACÃO COM CABO E BAINHA, Nº 16	16,00	UN	51,90	830,40
93	10333	Feltro para desempenho	30,00	UN	6,00	180,00
94	10350	Formão 10,00 c/ cabo de madeira - 3/8	10,00	UN	16,70	167,00
95	10351	Formão de 1" (1ª linha)	10,00	UN	15,55	155,50
96	10352	Formão para madeira 1/2", altura 3 cm largura 3,50cm, profundidade 23 cm, peso 150G, material em aço forjado (lâmina) cabo de plástico de alto resistência e impacto	15,00	UN	11,38	170,70
97	6493	GRAMPO PARA FIXAR FIO - PACOTE COM 15 UNIDADES	100,00	PACOT	2,07	207,00
98	10361	Isolador de roldana pvc 36 x 36	100,00	UN	0,78	78,00
99	13792	JOGOS DE CHAVES COMBINADAS COM PESCOÇO BOLSAS 6 - 7 - 8 - 9 - 10 - 11 - 12 - 13 - 14 - 15 - 16 - 17 18 - 19 - 20 - 21 - 22 - 23 - 24 - 27 - 30 - 32 MM	2,00	UN	242,00	484,00
100	10398	Lanterna recarregável 15 leds bivolt	3,00	UN	67,00	201,00
101	10400	Lima chata 8"	20,00	UN	17,50	350,00
102	10402	Linha pedreiro 100m	10,00	UN	9,33	93,30
103	10408	Lona plástica dupla face 150micras 6m x 8m	5,00	M2	2,65	13,25
104	10409	Lona plástica preta 8m largura	15,00	M2	1,33	19,95
105	13784	LUVA PROFISSIONAL PARA USO GERAL	10,00	UN	11,60	116,00
106	10429	MACHADINHO COM UNHA E COM CABO INTEIRIÇO - FIO POLIDO - CABO DE 30 CM - ACABAMENTO PINTADO, PRETO - TAM MINIMO 1,30 X 84 CM	2,00	UN	28,93	57,86
107	8491	MACHADO COM CABO	5,00	UN	52,67	263,35
108	13785	MALA STANDARD 24"	2,00	UN	139,00	278,00
109	13787	MALETA COM BROCAS E PONTEIRAS 110 PEÇAS	2,00	UN	199,00	398,00
110	13786	MARRETA DE FERRO COM CABO EM MADEIRA CAPACIDADE 5 KG	10,00	UN	89,67	896,70
111	13799	MARRETA OITAVADA CABO TUBULAR PARA USO EXTRAPESADO 1.000 KG	2,00	UN	41,50	83,00
112	13800	MARRETA OITAVADA COM CABO DE MADEIRA 500 G	2,00	UN	17,35	34,70
113	8494	MARTELO DE BORRACHA 60 MM	8,00	UN	13,35	106,80
114	13801	MARTELO UNHA CABO FIBRA DE VIDRO	2,00	UN	33,75	67,50
115	13803	MULTIMETRO DIGITAL MINIPA ET1002	2,00	UN	66,17	132,34
116	13804	NIVEL EM ALUMINIO 0,60 CM	3,00	UN	44,17	132,51
117	13805	PA RETA PARA CORTE COM CABO	5,00	UN	27,07	135,35
118	13806	PA TIPO CONCHA COM CABO	10,00	UN	29,97	299,70



Município de Santo Antonio do Sudoeste

Estado do Paraná

4

119	10458	pé de cabra grande de ferro redondo, Ø 3/4 x 0,70cm. - ferro SAE 1050	5,00	UN	40,63	203,15
120	10480	PENEIRA PARA AREIA FINA	3,00	UN	18,92	56,76
121	8022	PICARETA COM CABO	10,00	UN	57,42	574,20
122	10465	PONTEIRA 18"	2,00	UN	30,00	60,00
123	8035	PRUMO	4,00	UN	23,51	94,04
124	8501	REBITADOR MANUAL GIRATÓRIO 360°	1,00	UN	50,00	50,00
125	13809	SERRA COPO BIMETÁLICA 1.1/16"	27,00	UN	27,50	742,50
126	13810	SERRA COPO BIMETÁLICA 1.11/16"	45,00	UN	43,00	1.935,00
127	13811	SERRA COPO BIMETÁLICA 1.3/8"	35,00	UN	36,00	1.260,00
128	13812	SERRA COPO BIMETÁLICA 13/16"	21,00	UN	21,00	441,00
129	13814	SERRA COPO BIMETÁLICA 2.1/8"	54,00	UN	29,00	1.566,00
130	13813	SERRA COPO BIMETÁLICA 2.11/2"	64,00	UN	31,60	2.022,40
131	10486	SERRINHA DE AÇO	10,00	UN	4,40	44,00
132	8042	SERROTE CARPINTEIRO 24" LAMINA EM AÇO CARBONO, TEMPERADO E LIXADO, CABO DE MADEIRA, ERGONOMICO E ENVERNIZADO, DENTES TRAVADOS, APROXIMADAMENTE 7 DENTES POR POLEGADAS	3,00	UN	37,51	112,53
133	8043	SERROTE PARA PODA DE ARVORE 330MM	20,00	UN	22,00	440,00
134	10000	SUPORTE COM BRÓCA PILOTO PARA SERRA COPO 1934319 TAM SERRA 32 - 152 MANDRIL 1/2"	1,00	UN	43,25	43,25
135	13815	SUPORTE COM BRÓCA PILOTO PARA SERRA COPO 1934493 TAM SERRA 14-30 MANDRIL 1/2"	1,00	UN	51,33	51,33
136	10487	TANQUE DE CIMENTO 1 BOCA C/ REVESTIMENTO INTERNO ESFREGADEIRA INOX.	20,00	UN	238,00	4.760,00
137	8504	TORQUES CARPINTEIRO 180 MM	15,00	UN	33,68	505,20
138	8046	TORQUES CARPINTEIRO 300MM OU 12"	2,00	UN	28,62	57,24
139	8047	TRADO 30 CM COM CABO DE FERRO	22,00	UN	112,17	2.467,74
140	8326	TRENA 100 METROS	2,00	UN	100,00	200,00
141	8332	TRENA FIBRA DE VIDRO COM 50M	5,00	UN	74,34	371,70
142	10513	TRILHO DUPLO PARA CORTINA EM ALUMINIO	30,00	UN	15,00	450,00
TOTAL						51.511,07
LOTE: 18 - Lote 018						
Item	Código do produto/serviço	Nome do produto/serviço	Quantidade	Unidade	Preço máximo	Preço máximo total
1	10164	Argamassa p/ piso - 20 kg externa	30,00	UN	27,77	833,10
2	10163	Argamassa p/ piso - 20 kg interna	30,00	UN	10,12	303,60
3	10324	Espátula de aço 10cm	10,00	UN	9,30	93,00
4	10325	Espátula de aço 80 cm	2,00	UN	9,50	19,00
5	10346	Fita auto adesiva iluminada 100 mm	8,00	METRO	15,36	122,88
6	10347	Fita crepe 50 mm 50 m	30,00	UN	9,53	285,90
7	10348	Fita veda rosca 18x10	5,00	UN	3,48	17,40
8	10354	Impermeabilizante para concreto 18 LITROS	20,00	UN	134,30	2.686,00
9	10355	Impermeabilizante para concreto galão 3,6	20,00	UN	45,10	902,00
10	10356	Impermeabilizante para parede 18 LITROS (MADEIRA)	20,00	UN	36,78	735,60
11	10403	Lixa ferro 100	40,00	UN	1,83	73,20
12	10404	Lixa ferro 12 cm grão 80	40,00	UN	2,07	82,80
13	10405	Lixa ferro 120	40,00	UN	1,99	79,60
14	10406	Lixa ferro 220	40,00	UN	2,03	81,20
15	10407	Lixa ferro 80	40,00	UN	2,26	90,40

4



Município de Santo Antonio do Sudoeste

Estado do Paraná

16	10461	PINCEL 1"	10,00	UN	2,90	29,00
17	10462	PINCEL 2"	30,00	UN	4,96	148,80
18	10463	PINCEL 4"	30,00	UN	9,97	299,10
19	10483	ROLO DE ESPUMA 23 CM SEM CABO	20,00	UN	8,58	171,60
20	6049	ROLO DE LÃ 15 CM	15,00	UN	17,42	261,30
21	8296	ROLO DE LÃ 23 CM	20,00	UN	13,04	260,80
22	6050	ROLO DE LÃ 23 CM COM CABO PARA PINTURA, TIPO DE LÃ COM CABO	10,00	UN	24,07	240,70
23	8294	ROLO DE LÃ 9CM	10,00	UN	8,00	80,00
24	13740	SELADOR ACRILICO DE MADEIRA 18 LITROS	10,00	UN	157,33	1.573,30
25	1029	SOLVENTE LATA COM 5 LITROS	20,00	UN	51,12	1.022,40
26	10505	TEXTURA ACRILICA 18 LITROS	5,00	UN	68,24	341,20
27	1031	TINTA ACRILICA GALÃO COM 18 LITROS	10,00	UN	308,47	3.084,70
28	10506	TINTA ESMALTE SINTÉTICO LATA COM 18 LITROS	10,00	LATA	291,00	2.910,00
29	1037	TINTA ESMALTE SINTÉTICO LATA COM 3,6 LITROS	15,00	UN	72,47	1.087,05
30	1033	TINTA ÓLEO GALÃO 18 LITROS	10,00	UN	274,62	2.746,20
31	6067	VERNIZ EMBALAGEM COM 3,6 LITROS - COR IMBUÍA	20,00	GALÃO	79,87	1.597,40
32	6066	VERNIZ INCOLOR PARA MADEIRA Indicado para superfícies de madeira externas e internas, tais como: casas de madeira, iates, lancha. Película flexível, não trinca e não descasca. Resistente ao sol e a chuva. Aplicação em casas, portas de entrada e esquadrias de madeira. Galão de 3,6 litros.	20,00	GALÃO	111,93	2.238,60
TOTAL						24.497,83
LOTE: 19 - Lote 019						
Item	Código do produto/serviço	Nome do produto/serviço	Quantidade	Unidade	Preço máximo	Preço máximo total
1	10182	Arame cozido nº 16	30,00	ROLO	10,12	303,60
2	10158	Arame de alumínio galvanizado nº 10 (rolo de 40 KG)	50,00	ROLO	14,44	722,00
3	10159	Arame larpado de 500 metros rolo	50,00	ROLO	345,55	17.277,50
4	6787	ARAME GALVANIZADO N.14	10,00	ROLO	13,22	132,20
5	7963	ARAME GALVANIZADO N.18 AWG	10,00	ROLO	17,23	172,30
6	8455	ARAME GALVANIZADO Nº12	10,00	ROLO	15,20	152,00
7	10160	Arame nº 10	10,00	ROLO	12,90	129,00
8	10161	Arame nº 12	40,00	ROLO	12,90	516,00
9	7965	ARCO DE SERRA PROFSSIONAL I-20	40,00	UN	23,64	945,60
10	10212	Cabo de aço 3/4 3/4	40,00	METRO	3,94	157,60
11	10213	Cabo de aço 5/8	400,00	METRO	14,05	5.620,00
12	10216	Cabo flexível de cobre 25 mm 750v	30,00	UN	15,75	472,50
13	10283	Clips p/ cabo de aço 3/8	30,00	UN	3,71	111,30
14	10284	Clips p/ cabo de aço 5/16	30,00	UN	1,05	31,50
15	10285	Clips para cabo de aço 3/4	30,00	UN	4,35	130,50
16	10286	Clips para cabo de aço 5/8	30,00	UN	5,87	176,10
17	10334	Ferro 1/2 (12,5mm) barra 12 mts - 11.556 KG	200,00	BA	63,75	12.750,00
18	10335	Ferro 1/4 barra de aço CA-50 - 1/4" (bitola 6,30mm/massa linear 0,245 kg/m - barra 12 metros	1.000,00	BA	14,80	14.800,00
19	10336	Ferro 16 mm - barra 12 mts	200,00	BA	91,13	18.226,00
20	10337	Ferro 3/4 barra com 12 metros	200,00	BA	109,90	21.980,00
21	10338	Ferro 3/8" (10mm) barra 12 mts	200,00	BA	35,67	7.134,00
22	10339	Ferro 5/16" (8mm) barra 12 mts	200,00	BA	23,97	4.794,00
23	10340	Ferro p/ boca lobo - 1" barra c/ 12 mts	100,00	BA	208,50	20.850,00



Município de Santo Antonio do Sudoeste

Estado do Paraná

4

TOTAL						127.583,70
LOTE: 20 - Lote 020						
Item	Código do produto/serviço	Nome do produto/serviço	Quantidade	Unidade	Preço máximo	Preço máximo total
1	7960	CADEADO 30MM	30,00	UN	13,83	414,90
2	7961	CADEADO 45MM	30,00	UN	22,20	666,00
3	10219	Cadeado de 35 mm	30,00	UN	16,87	506,10
4	10220	Cadeado de 40 mm	10,00	UN	18,93	189,30
5	10314	Dobradça cromada 3" UM	25,00	UN	1,28	32,00
6	10315	Dobradça tipo caneca 26 mm	25,00	UN	3,00	75,00
7	10316	Dobradças para moveis em madeira e portas kit 03 peças	40,00	UN	2,04	81,60
8	10331	Fechadura externa completa para porta de madeira, fechadura para porta de madeira externa com espelho, maçanetas alumínio testa e contra testa em aço inoxidável cilindro em latão aplicação em porta 35 mm acabamento cromado (chave pequena)	60,00	UN	42,00	2.520,00
9	10332	Fechadura INTERNA completa para porta de madeira, Fechadura para porta de madeira interna com espelho maçanetas alumínio testa e contra testa em aço inoxidável cilindro em latão aplicação em porta 35 mm acabamento cromado (chave pequena)	60,00	UN	36,57	2.134,20
TOTAL						6.618,10
LOTE: 21 - Lote 021						
Item	Código do produto/serviço	Nome do produto/serviço	Quantidade	Unidade	Preço máximo	Preço máximo total
1	10225	Cal hidratado para massa, utilizado para embolso externo e interno - embalagem 20 kg	600,00	SACAS	10,42	6.252,00
2	10226	Cal hidratado para pintura - saco 8 kg saco	300,00	SACAS	7,97	2.391,00
3	10282	Cimento CPM - 50kg	2.000,00	UN	32,33	64.660,00
TOTAL						73.303,00
LOTE: 22 - Lote 022						
Item	Código do produto/serviço	Nome do produto/serviço	Quantidade	Unidade	Preço máximo	Preço máximo total
1	10241	Cerâmica - 43 x 43	300,00	M2	16,50	4.950,00
2	10242	Cerâmica (piso) PEI 4	300,00	M2	17,67	5.301,00
3	10296	Cuneiras (goivo) 6MM sem amianto	500,00	UN	34,30	17.150,00
4	10481	REJUNTE 1 KG	90,00	UN	4,00	360,00
5	1960	TELHA DE BARRO TIPO FRANCESA	2.000,00	UN	2,18	4.360,00
6	7955	TELHA DE FIBROCIMENTO 1,83 X 1,10 X 6MM	1.000,00	UN	43,50	43.500,00
7	12542	TELHA FIBROCIMENTO 2,44 X 1,10 X 6MM	1.000,00	UN	61,83	61.830,00
TOTAL						137.451,00
LOTE: 23 - Lote 023						
Item	Código do produto/serviço	Nome do produto/serviço	Quantidade	Unidade	Preço máximo	Preço máximo total
1	10440	PARAFUSO 03,0 X 16 MM	100,00	UN	0,04	4,00
2	10441	PARAFUSO 03,0 X 20 MM	100,00	UN	0,05	5,00
3	10442	PARAFUSO 03,0 X 25 MM	100,00	UN	0,06	6,00
4	10443	PARAFUSO 03,0 X 30 MM	100,00	UN	0,08	8,00
5	10446	PARAFUSO 03,5 X 30 MM	100,00	UN	0,70	70,00



Município de Santo Antonio do Sudoeste

Estado do Paraná

4

6	10444	PARAFUSO 03,5 X 40 MM	100,00	UN	0,09	9,00
7	10447	PARAFUSO 04,0 X 35MM	100,00	UN	0,09	9,00
8	10445	PARAFUSO 3,0 X 14 MM	100,00	UN	0,05	5,00
9	10448	PARAFUSO 4,0 X 45 MM	100,00	UN	0,11	11,00
10	10450	PARAFUSO FENDA 4,0 X 14 MM	100,00	UN	0,08	8,00
11	10451	PARAFUSO FENDA 4,0 X 30 MM	100,00	UN	0,08	8,00
12	10452	PARAFUSO FENDA 4,0 X 50 MM	100,00	UN	0,12	12,00
13	10453	PARAFUSO FENDA 5,0 X 25 MM	100,00	UN	0,10	10,00
14	10454	PARAFUSO FENDA 5,0 X 35 MM	100,00	UN	0,19	19,00
15	10455	PARAFUSO FENDA 5,0 X 65 MM	100,00	UN	0,23	23,00
16	10456	PARAFUSO FENDA 6,0 X 50 MM	100,00	UN	0,24	24,00
17	10457	PARAFUSO FENDA 6,0 X 70 MM	100,00	UN	0,28	28,00
18	10468	PREGO 10 X 10	100,00	KG	16,30	1.630,00
19	10469	PREGO 11X15 SEM CABEÇA	100,00	KG	13,50	1.350,00
20	8024	PREGO 12X12	100,00	KG	11,72	1.172,00
21	8025	PREGO 13X15	100,00	KG	10,95	1.095,00
22	8499	PREGO 15 X 21 SEM CABEÇA	100,00	KG	11,54	1.154,00
23	8027	PREGO 16X24	100,00	KG	9,80	980,00
24	8028	PREGO 17X27	100,00	KG	9,26	926,00
25	8029	PREGO 18X30	100,00	KG	8,89	889,00
26	8031	PREGO 19 X 39	100,00	KG	8,99	899,00
27	10474	PREGO 24X60	30,00	KG	9,51	285,30
28	13911	PREGO P/ PONTE 25X72 MM	200,00	KG	11,04	2.208,00
29	10475	PREGO TELHEIRO 18X30 500G	30,00	PACOT	10,99	329,70
TOTAL						13.177,00

LOTE: 24 - Lote 024

Item	Código do produto/serviço	Nome do produto/serviço	Quantidade	Unidade	Preço máximo	Preço máximo total
1	10341	Fio flexível 10 mm	500,00	METRO	4,33	2.165,00
2	10342	Fio flexível 4 mm	4.000,00	METRO	1,68	6.720,00
3	10343	Fio flexível 6 mm	3.000,00	METRO	2,70	8.100,00
4	10344	Fio paralelo 2,5 mm	4.000,00	METRO	1,15	4.600,00
5	10345	Fio sólido 10 mm	500,00	METRO	4,88	2.440,00
6	10349	Flexível 50cm	50,00	UN	6,09	304,50
7	10357	Interruptor 1 tecla simples	40,00	UN	5,49	219,60
8	10358	Interruptor embutir 1 tecla	60,00	UN	6,55	393,00
9	10359	Interruptor embutir 2 teclas	80,00	UN	14,70	1.176,00
10	10360	Interruptor externo 2 teclas	70,00	UN	11,04	772,80
11	10393	Lâmpada econômica 25W - 110V	60,00	UN	17,16	1.029,60
12	10392	Lâmpada econômica 25W 220V	100,00	UN	16,29	1.629,00
13	10394	Lâmpada fluorescente - 20W - fabricação nacional	60,00	UN	11,96	699,60
14	10395	Lâmpada fluorescente - 40W - fabricação nacional	60,00	UN	16,68	1.012,80
15	10396	Lâmpada fluorescente H.O 85W	60,00	UN	24,05	1.443,00
16	10397	Lâmpada incandescente 150W x 220V	60,00	UN	5,37	322,20
TOTAL						33.021,10

LOTE: 25 - Lote 025

Item	Código do produto/serviço	Nome do produto/serviço	Quantidade	Unidade	Preço máximo	Preço máximo total
1	1983	TIJOLO COM 06 FUROS - 1ª LINHA - 8X13X18	20,00	MILH	720,00	14.400,00

**Município de Santo Antonio do Sudoeste**

Estado do Paraná

4

2	386	TIJOLO DE MEIO - 1ª LINHA	4,00	MILH	720,00	2.880,00
3	1982	TIJOLO MACIÇO 10 X 05 X 20 CM	10,00	MILH	1.260,00	12.600,00
TOTAL						29.880,00

ANEXO II**PREGÃO PRESENCIAL Nº 062/2017**

À Comissão de Licitação do Município de Santo Antonio do Sudoeste-PR.

DECLARAÇÃO DE IDONEIDADE E DE INEXISTÊNCIA FATO SUPERVENIENTE (*)



Município de Santo Antonio do Sudoeste

Estado do Paraná

U

Declaramos para os fins de direito, na qualidade de Proponente do procedimento de licitação, sob a modalidade **Pregão Presencial, sob n° 062/2017**, instaurado pelo Município de Santo Antonio do Sudoeste-PR, que não fomos declarados inidôneos para licitar ou contratar com o Poder Público, em qualquer de suas esferas e sob as penas da lei, que até a presente data inexistem fatos impeditivos para a nossa habilitação e eventual contratação, e que estamos cientes da obrigatoriedade de declarar ocorrências posteriores. Por ser expressão da verdade, firmamos a presente.

(local e data)

(assinatura do representante legal da empresa)

NOTA(*): DOCUMENTO OBRIGATÓRIO - APRESENTAR DENTRO DO ENVELOPE 2 - HABILITAÇÃO

ANEXO III

PREGÃO PRESENCIAL N° 062/2017

À Comissão Permanente de Licitação do Município de Santo Antonio do Sudoeste - PR



Município de Santo Antonio do Sudoeste

Estado do Paraná

U

DECLARAÇÃO DE RESPONSABILIDADE(*)

Declaramos para os fins de direito, na qualidade de Proponente do procedimento de licitação, sob a modalidade Pregão Presencial, sob nº 062/2017, instaurado pelo Município de Santo Antonio do Sudoeste – PR, que:

- a) Assumimos inteira responsabilidade pela autenticidade de todos os documentos apresentados ao Pregoeiro, sujeitando-nos a eventuais averiguações que se façam necessárias;
- b) Comprometemo-nos a manter, durante a execução do Contrato, em compatibilidade com as obrigações assumidas, todas as condições de habilitação e qualificação exigidas na licitação;
- c) Comprometemo-nos a repassar na proporção correspondente, eventuais reduções de preços decorrentes de mudanças de alíquotas de impostos incidentes sobre o fornecimento do objeto, em função de alterações de legislação correspondente, publicada durante a vigência do Contrato;
- d) Temos conhecimento e submetemo-nos ao disposto na Lei nº 8.078 – Código de Defesa do Consumidor, bem como, ao Edital e Anexos do Pregão Presencial nº 062/2017, realizado pela Prefeitura de Santo Antonio do Sudoeste, PR;
- e) Estamos cientes das condições estabelecidas no edital bem como prazos e forma de entrega, e condições de recebimento.

No preço cotado já estão incluídas eventuais vantagens e/ou abatimentos, impostos, taxas e encargos sociais, obrigações trabalhistas, previdenciárias, fiscais e comerciais, assim como despesas com transportes e deslocamentos e outras quaisquer que incidam sobre a contratação.

Por ser expressão da verdade, firmamos a presente.

Local e data.

(assinatura do representante legal da empresa)

NOTA(*): DOCUMENTO OBRIGATÓRIO – APRESENTAR DENTRO DO ENVELOPE 2 - HABILITAÇÃO

ANEXO IV

PREGÃO PRESENCIAL Nº 062/2017

DECLARAÇÃO (*)

**Município de Santo Antonio do Sudoeste**

Estado do Paraná

4

(Nome da Empresa)

CNPJ/MF N° _____, sediada (Endereço Completo)

Declaro que não possuímos, em nosso Quadro de Pessoal, empregados menores de 18 (dezoito) anos em trabalho noturno, perigoso ou insalubre e em qualquer trabalho, menores de 16 (dezesseis) anos, salvo na condição de aprendiz, a partir de 14 (quatorze) anos, em observância à Lei Federal n° 9854, de 27.10.99, que acrescentou o inciso V ao art. 27 da Lei Federal n° 8666/93.

(local e Data)

(assinatura do representante legal da empresa)

OBS.:

1) Se a empresa licitante possuir menores de 14 anos aprendizes deverá declarar essa condição.

NOTA(*): DOCUMENTO OBRIGATÓRIO - APRESENTAR DENTRO DO ENVELOPE 2 - HABILITAÇÃO

ANEXO V**PREGÃO PRESENCIAL N° 062/2017****DECLARAÇÃO DE CUMPRIMENTO DOS REQUISITOS DE HABILITAÇÃO (*)**

**Município de Santo Antonio do Sudoeste**

Estado do Paraná

4

(Nome da Empresa)

CNPJ/MF N° _____, sediada (Endereço Completo)

O representante legal da empresa _____, na qualidade de Proponente do procedimento licitatório sob a modalidade de **PREGÃO PRESENCIAL N° 062/2017**, instaurado pelo Município de Santo Antonio do Sudoeste, declarada para fins de direito que a referida empresa cumpre plenamente os requisitos de habilitação exigidos no respectivo edital de licitação.

Por ser a expressão da verdade, firmamos a presente.

(local e data)

(assinatura do representante legal da empresa)

(*) NOTA: DOCUMENTO OBRIGATÓRIO - APRESENTAR AO PREGOEIRO(A) FORA DO ENVELOPE, NO INÍCIO DA SESSÃO.

ANEXO VI**PREGÃO PRESENCIAL N° 062/2017****TERMO DE CREDENCIAMENTO (*)**



Município de Santo Antonio do Sudoeste

Estado do Paraná

4

(Nome da Empresa)
 CNPJ/MF N° _____, sediada
 (Endereço Completo)

Credenciamos o(a) Sr.(a) _____,
 portado(a) da cédula de identidade sob n° _____ e CPF sob n° _____,
 A participar do procedimento licitatório, sob a
 modalidade de **PREGÃO PRESENCIAL N° 062/2017**, instaurado pelo Município de Santo
 Antonio do Sudoeste, na qualidade de representante legal da empresa, com poderes para
 representar a empresa, elaborar a proposta, oferecer lances, assinar atas, interpor de recurso
 e praticar todos os demais atos que se fizerem necessários.

Por ser a expressão da verdade, firmamos a presente

(Local e data)

 (assinatura do representante legal da empresa, com firma reconhecida)

***1) NOTA: DOCUMENTO OBRIGATÓRIO - APRESENTAR FORA DO ENVELOPE, NO INÍCIO DA
 SESSÃO - ACOMPANHADO DE CÓPIA AUTENTICADA DO CONTRATO SOCIAL E DOCUMENTO
 DE IDENTIDADE COM FOTO.**

*(No caso do representante ser membro do quadro societário da empresa, apresentar somente a
 cópia autenticada do contrato social acompanhada de documento de identificação com foto).*

ANEXO VII

PREGÃO PRESENCIAL N° 062/2017



Município de Santo Antonio do Sudoeste

Estado do Paraná

4

Modelo de declaração de enquadramento em regime de tributação de Micro Empresa ou Empresa de Pequeno Porte (na hipótese do licitante ser uma ME ou EPP).

DECLARAÇÃO DE MICRO EMPRESA OU EMPRESA DE PEQUENO PORTE (*)

(Nome da Empresa.....), CNPJ/MF N°....., sediada, (Endereço Completo)

Declaro(amos) para todos os fins de direito, especificamente para participação de licitação na modalidade de Pregão Presencial, que estou(amos) sob o regime de microempresa ou empresa de pequeno porte, para efeito do disposto na Lei Complementar 123, de 14 de dezembro de 2006 e Lei Complementar 147/2014.

(Local e Data)

(assinatura do representante legal da empresa)

(*) NOTA: DOCUMENTO OBRIGATÓRIO - APRESENTAR FORA DO ENVELOPE, NO INÍCIO DA SESSÃO ACOMPANHADO PELA CERTIDÃO SIMPLIFICADA DA JUNTA COMERCIAL.

ANEXO VIII MINUTA DO CONTRATO

Contrato de fornecimento n°
<NUMEROCONTRATO>/<EXERCICIOCONTRATO>, que entre
si celebram de um lado o MUNICÍPIO DE SANTO ANTONIO DO
SUDOESTE e de outro lado
<FORNECEDOR.CONTRATO#T&NOME>



Município de Santo Antonio do Sudoeste

Estado do Paraná

4

Pelo presente instrumento particular que firma de um lado, o MUNICÍPIO DE SANTO ANTONIO DO SUDOESTE, estado do Paraná, com sede na Avenida Brasil, 1431, centro, CEP – 85.710-000, inscrito no CNPJ/MF sob o nº 75.927.582/0001-55, neste ato representado pelo Prefeito Municipal, senhor ZELIRIO PERON FERRARI, inscrito no CPF sob nº 213.037.039-04 e abaixo assinado, doravante designado CONTRATANTE e de outro <FORNECEDOR.CONTRATO#T&NOME>, inscrita no CNPJ sob o nº <FORNECEDOR.CONTRATO#T&CNPJ>, com sede na cidade de <FORNECEDOR.CONTRATO#T&CIDADEUF>, doravante designada CONTRATADA, estando as partes sujeitas as normas da Lei 8.666/93 e suas alterações subsequentes, ajustam o presente contrato em decorrência da licitação realizada através do **PREGÃO PRESENCIAL Nº 062/2017**, mediante as seguintes cláusulas e condições.

CLÁUSULA PRIMEIRA - DO OBJETO

O objeto do presente termo é Aquisição de material de construção, elétrico e hidráulico para manutenção e reparos em obras e prédios públicos, conforme especificações, características e quantidades abaixo:
<ITENS.CONTRATO#T>

PARÁGRAFO ÚNICO - O fornecimento deverá ser em estrita obediência ao presente Contrato, assim como ao Edital do **PREGÃO PRESENCIAL Nº 062/2017**, observadas as especificações disponibilizadas no referido instrumento.

CLÁUSULA SEGUNDA - DO PREÇO

O preço ajustado ao qual o CONTRATANTE se obriga a adimplir e o CONTRATADO concorda em receber é de R\$ <VALORCONTRATO>[<VALORCONTRATO#E>].

PARÁGRAFO PRIMEIRO - O pagamento de quaisquer taxas ou emolumentos concernentes ao objeto do presente contrato será de responsabilidade exclusiva da CONTRATADA, bem como demais encargos inerentes e necessários para a completa execução das suas obrigações assumidas pelo presente contrato.

PARÁGRAFO SEGUNDO - O preço estabelecido no presente contrato somente sofrerá reajuste baseado nos art. 05, 40 e 54 da Lei Federal 8.666/93 e alterações posteriores.

CLÁUSULA TERCEIRA - DO PAGAMENTO

O pagamento do valor devido será realizado no prazo de 30 (trinta) dias contados da data da entrega do bem, que será parcelado de acordo com as necessidades do município, mediante a apresentação da nota fiscal respectiva.

PARÁGRAFO PRIMEIRO - As faturas deverão ser apresentadas pela CONTRATADA ao CONTRATANTE, em 01(uma) via, devidamente regularizada nos seus aspectos formais e legais.

PARÁGRAFO SEGUNDO - Nenhum pagamento pelo CONTRATANTE isentará a CONTRATADA das responsabilidades assumidas na forma deste contrato, independente de sua natureza, nem implicará na aprovação definitiva do recebimento da mercadoria.

PARÁGRAFO TERCEIRO - Caso seja apurada alguma irregularidade na fatura apresentada ao CONTRATANTE, o pagamento será susinado até que as providências pertinentes tenham sido tomadas por parte da CONTRATADA, para o saneamento da irregularidade.

PARÁGRAFO QUARTO - As faturas deverão ser entregues e protocoladas na sede do CONTRATANTE, no endereço descrito no preâmbulo deste contrato, durante o horário de expediente.

PARÁGRAFO QUINTO - Caso na data prevista para pagamento não haja expediente no MUNICÍPIO, o pagamento será efetuado no primeiro dia útil subsequente a esta.

PARÁGRAFO SEXTO - Os recursos destinados ao pagamento do objeto de que trata o edital **PREGÃO PRESENCIAL Nº 062/2017** e consequente contrato, são provenientes da receita do município e os recursos orçamentários correrão por conta do projeto/atividade:

RECURSOS ORÇAMENTÁRIOS -

<DOTACOES.CONTRATO#T>

PARÁGRAFO SÉTIMO - A CONTRATADA deverá apresentar juntamente com a Nota Fiscal/Fatura, as certidões comprovando a sua situação regular perante a Seguridade Social - INSS e ao Fundo de Garantia por Tempo de Serviço - FGTS.



Município de Santo Antonio do Sudoeste

Estado do Paraná

4

CLÁUSULA QUARTA – DA VIGÊNCIA, DO LOCAL E DO PRAZO DE ENTREGA

O presente Contrato terá sua vigência de 12 (doze) meses, contados a partir da assinatura.

PARÁGRAFO PRIMEIRO – O objeto da presente licitação deverá ser entregue no prazo de 2 Dias, contados da data da celebração do contrato, da seguinte forma:

Local: _____, ao servidor e fiscal de contrato designado pela administração municipal.

CLÁUSULA QUINTA – DOS DIREITOS E RESPONSABILIDADES DAS PARTES

Constituem direitos do CONTRATANTE receber o objeto deste Contrato nas condições ajustadas e da CONTRATADA perceber o valor pactuado na forma e prazo estabelecidos

PARÁGRAFO PRIMEIRO - Constituem obrigações do CONTRATANTE:

- a) efetuar o pagamento ajustado;
- b) esclarecer à CONTRATADA toda e qualquer dúvida, em tempo hábil, com relação ao fornecimento;
- c) manter, sempre por escrito com a CONTRATADA, os entendimentos sobre o objeto contratado.

PARÁGRAFO SEGUNDO - Constituem obrigações da CONTRATADA:

- a) Entregar o objeto, de acordo com as especificações do Anexo I do Edital do PREGÃO PRESENCIAL Nº 062/2017 e do Parágrafo Único da Cláusula Primeira deste instrumento;
- b) Responsabilizar-se por todos os custos para o cumprimento da prestação obrigacional, incluindo mão-de-obra, seguros, encargos sociais, tributos, transporte e outras despesas necessárias para o fornecimento do objeto do Contrato;
- c) Responsabilizar-se pela integral prestação contratual, inclusive quanto às obrigações decorrentes da inobservância da legislação em vigor;
- d) Atender aos encargos trabalhistas;
- e) Assumir total responsabilidade pelos danos causados ao CONTRATANTE ou a terceiros, por si ou por seus representantes, na execução do objeto contratado, isentando o CONTRATANTE de toda e qualquer reclamação que possa surgir em decorrência dos mesmos;
- f) Reconhecer o direito do CONTRATANTE de solicitar o material, sempre que julgar necessário;
- g) Manter, sempre por escrito com o CONTRATANTE, os entendimentos sobre o objeto contratado ressalvados os casos determinados pela urgência dos mesmos, cujos entendimentos verbais deverão ser confirmados por escrito, dentro do prazo máximo de 03 (três) dias úteis;
- h) Manter todas as condições exigidas para habilitação e qualificação exigidas no Edital do PREGÃO PRESENCIAL Nº 062/2017, durante a vigência do Contrato.

CLÁUSULA SEXTA – DAS PENAS PELA INADIMPLÊNCIA

A CONTRATADA sujeitar-se-á, em caso de inadimplemento de suas obrigações, definidas no edital e neste contrato ou em outros que o complementem, as seguintes multas, sem prejuízo das sanções legais da lei nº 8.666/93 e responsabilidades civil e criminal:

- a) - Advertência;
- b) - 0,5% (cinco décimos por cento) por dia de atraso, na entrega do objeto licitado, calculado sobre o valor correspondente à parte inadimplida;
- c) - O atraso, para efeito de cálculo da multa mencionada no subitem anterior será contado em dias corridos, a partir do 1º dia útil subsequente ao término do prazo ajustado;
- d) - 20% (vinte por cento) sobre o valor constante do Contrato, pelo descumprimento de qualquer cláusula contratual, exceto prazo de entrega;
- e) - Caso a vencedora não efetue a entrega do objeto, incidirá multa de 20% (vinte por cento) sobre o valor da respectiva nota de empenho, por inexecução total do objeto, sem prejuízo das outras sanções cabíveis.
- f) - a multa será descontada dos créditos constantes da fatura, ou outra forma de cobrança administrativa ou judicial.

CLÁUSULA SÉTIMA – DAS ALTERAÇÕES CONTRATUAIS

A CONTRATADA fica obrigada a aceitar, nas mesmas condições contratuais os acréscimos ou supressões contratuais que se fizerem necessárias em até 25% (vinte e cinco por cento) do valor inicial atualizado do Contrato.



Município de Santo Antonio do Sudoeste

Estado do Paraná

4

CLÁUSULA OITAVA - DA RESCISÃO

O presente contrato poderá ser rescindido de pleno direito pelo CONTRATANTE, independentemente de notificação Judicial da CONTRATADA, nas seguintes hipóteses:

- Infringência de qualquer obrigação ajustada.
- Liquidação amigável ou judicial, concordata ou falência da CONTRATADA.
- Se a CONTRATADA, sem prévia autorização do CONTRATANTE, transferir, caucionar ou transacionar qualquer direito decorrente deste contrato.
- Os demais mencionados no Artigo 78 da Lei nº 8.666/93.

PARÁGRAFO PRIMEIRO - A CONTRATADA, indenizará o CONTRATANTE por todos os prejuízos que esta vier a sofrer em decorrência da rescisão por inadimplemento de suas obrigações contratuais.

PARÁGRAFO SEGUNDO - Caso ocorra a rescisão do Contrato, o CONTRATANTE, pagará à CONTRATADA, apenas os valores dos materiais entregues e aceitos até a data respectiva.

CLÁUSULA NONA - DA LEGISLAÇÃO APLICÁVEL

O presente instrumento contratual rege-se pelas disposições expressas na Lei nº 8.666, de 21.06.1993 e suas alterações posteriores, na Lei nº 8.078, de 11.09.1990 - Código de Defesa do Consumidor, no Código Civil Brasileiro, no Código Comercial Brasileiro e em outras referentes ao objeto, ainda que não explicitadas.

CLÁUSULA DÉCIMA - DA TRANSMISSÃO DE DOCUMENTOS

A troca eventual de documentos e cartas entre o CONTRATANTE e a CONTRATADA será feita por meio de protocolo. Nenhuma outra forma será considerada como prova de entrega de documentos ou cartas.

CLÁUSULA DÉCIMA PRIMEIRA - DA PUBLICIDADE

Uma vez firmado, o extrato do presente Contrato será publicado no periódico dos Atos Oficiais do Município de Santo Antonio do Sudoeste - PR, pelo CONTRATANTE, em cumprimento ao disposto no art. 61, § 1º, da Lei 8.666/93.

CLÁUSULA DÉCIMA SEGUNDA - DAS DISPOSIÇÕES GERAIS

Ao presente contrato se aplicam as seguintes disposições gerais:

- Em ocorrendo a rescisão do presente contrato, em razão do inadimplemento de obrigações da CONTRATADA, esta ficará impedida de participar de novos contratos com o CONTRATANTE, bem como sofrerá as penalidades previstas no Artigo nº 87 da Lei 8.666/93.
- A CONTRATADA assume exclusiva e integral responsabilidade pelo cumprimento de todas as obrigações decorrentes da execução deste contrato, sejam de natureza trabalhista, previdenciária, comercial, civil, penal ou fiscal, inexistindo solidariedade do CONTRATANTE relativamente a esses encargos, inclusive os que eventualmente advirem de prejuízos causados a terceiros.
- o fiscal responsável pela execução do contrato será o senhor(a) _____, cargo:

CLÁUSULA DÉCIMA TERCEIRA - DAS PARTES INTEGRANTES

As condições estabelecidas no edital **PREGÃO PRESENCIAL Nº 062/2017** e na proposta apresentada pela CONTRATADA, são partes integrantes deste instrumento, independentemente de transcrição.

PARÁGRAFO ÚNICO - Serão incorporadas a este contrato, mediante termos aditivos quaisquer modificações que venham a ser necessários durante a sua vigência, decorrentes das obrigações assumidas pela CONTRATANTE e CONTRATADA, tais como a prorrogação de prazos e normas gerais de serviços.

CLÁUSULA DÉCIMA QUARTA - DA SUCESSÃO E DO FORO

As partes firmam o presente instrumento em 03 (três) vias (impressas por sistema eletrônico de dados) de igual teor e forma, na presença das 02 (duas) testemunhas abaixo, obrigando-se por si e seus sucessores, ao fiel cumprimento do que ora ficou ajustado, elegendo para Foro do mesmo a Comarca de Santo Antonio do Sudoeste, estado do Paraná, não obstante qualquer mudança de domicílio da CONTRATADA, que em razão disso é obrigada a manter um representante com plenos poderes para receber notificações, citação inicial e outras em direito permitidas neste referido foro.

**Município de Santo Antonio do Sudoeste**

Estado do Paraná

4

Santo Antonio do Sudoeste, <DATAINICIOVIGENCIA#E>

ZELIRIO PERON FERRARI
Prefeito Municipal**<FORNECEDOR.CONTRATO#T&NOME>**
CNPJ N°: <FORNECEDOR.CONTRATO#T&CNPJ>
<FORNECEDOR.CONTRATO#T&NOMEREPRESENTANTE>
CPF N°: <FORNECEDOR.CONTRATO#T&CPFREPRESENTANTE>

Testemunhas:

ANEXO IX - Orientações para geração da proposta de preços em programa específico do município.

Passo 1 - Baixe em seu computador o programa CADPROPOSTA, que se encontra no site do município no endereço www.pmsas.pr.gov.br e salve em pasta específica, somente com o programa o arquivo da proposta poderá ser aberto e preenchido.

2. verifique sempre se o programa que você tem é a mesma versão do programa disponível no site, senão ele deve ser atualizado.

3 - PREENCHIMENTO DA PROPOSTA DE PREÇOS

3.1 No e-mail enviado pelo município seguiu anexo, o edital e o arquivo da proposta, conforme

exemplo: PropostaPP0832013.esl

3.1.1 Esse arquivo só poderá ser aberto e preenchido com o programa ESPROPOSTA.EXE;

3.2 Para informar os valores e as marcas dos produtos contidos no anexo proceda da seguinte forma:

3.2.2 Acesse a pasta onde salvou os arquivos, e clique duas vezes em cima do arquivo CADPROPOSTA.EXE, aparecerá a seguinte tela:

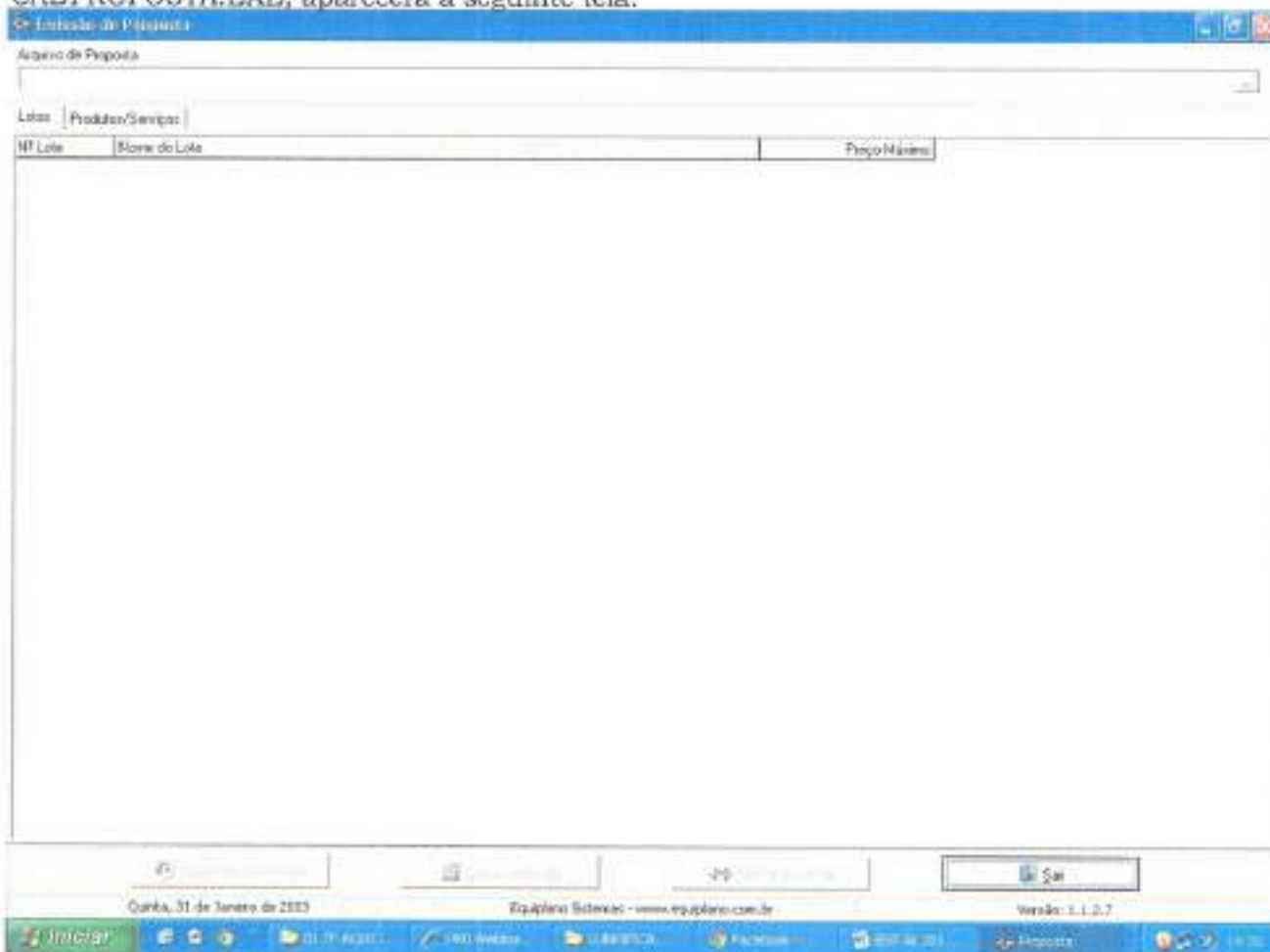

Tela do Programa

3.2.3 No campo Arquivo de Proposta, clique uma vez sobre o botão com reticências, no canto superior direito. Procure pelo arquivo proposta.esl

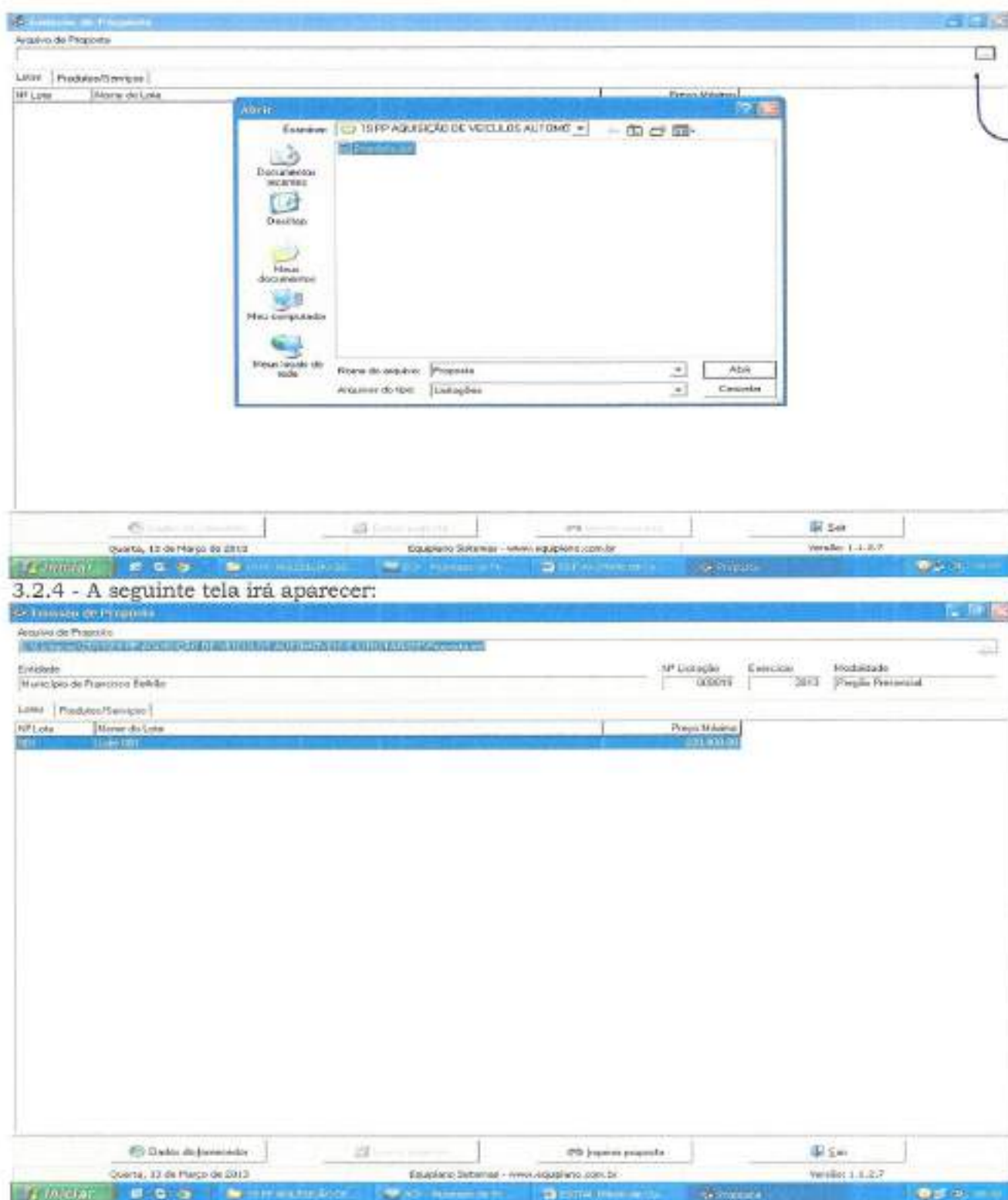

Orçamento de Preços

Arquivo de Preços

UF: Município: M^o Locação: Exercício: Modalidade:

Entidade: M^o Locação: Exercício: Modalidade:

Município de Francisco Beltrão

M^o Locação: 000018 Exercício: 2013 Modalidade: Pregão Presencial

Lotes: Produto/Serviço

Item	Nome	Qtd	Unid.	Preço Un. Máx.	Marca	Preço Unitário	Preço Total
001	VEICULO AUTONOME, NOVO, ZERO KM, COM AS	0,00	UN	24.900,00			0,00
002	VEICULO TIPO VAN, NOVO, ZERO KM, COM AS SE	0,00	UN	48.600,00			0,00

Preço Total do Lote: 0,00

Quarta, 11 de Março de 2013 Equilíbrio Sistema - www.equilibr.com.br Versão: 1.1.0.7

3.2.6 Você vai perceber que existe dois campos a serem informados: Marca e Preço Unitário. O valor deverá ser digitado utilizando o formato 99999,9999. Não coloque o ponto decimal para separar a casa dos milhares, apenas a vírgula para a separação dos centavos.

3.2.7 Os valores devem ser digitados, sempre respeitando a coluna do Preço Unit. Máx. para cada item. O valor digitado jamais poderá ultrapassar o valor estipulado nessa coluna, bem como o programa não vai deixar que isso aconteça.

3.2.8 Em seguida, clique no botão Dados do Fornecedor (da empresa). O programa apresentará a seguinte tela: (ao preencher, observe os parâmetros, utilize apenas números, sem parênteses, traços ou barras)

Sistema de Proposta
 Análise de Proposta
 [Licitação/2013/19]PP ADIÇÃO DE VEÍCULOS AUTOMÓVEIS E UTILITÁRIOS/Avançada

Entidade: Município de Foz de Iguaçu | Nº Licitação: 000019 | Exercício: 2013 | Modalidade: Pregão Presencial

Lotes: Produtos/Serviços

Nº Item	Nome
001	VEÍCULO AUT
002	VEÍCULO 3900

Produto/Serviço: 001 - VEÍCULO AUT

Nome * _____ Pessoa Física Jurídica

Endereço * _____ Número * _____ Complemento _____

Bairro _____ Cidade * _____ UF * _____ CEP _____

E-mail _____ Telefone _____ Fax _____ Celular _____

CNPJ * _____ Inscrição Estadual _____ Inscrição Municipal _____ Nome do contato _____ Telefone do contato _____

Banco _____ Agência _____ Nome _____ Cidade _____ UF _____ Conta _____ Data de abertura _____

Microempresa Sim Não
Fornecedor enquadrado como microempresa ou empresa de pequeno porte para obter os benefícios da lei complementar nº 123/2006

Validade da proposta (em dias) _____ Prazo de entrega/execução _____

* campos obrigatórios

Preço Total do Lote: 0,00

Querê, 13 de Março de 2013 | Equilíbrio Sistemas - www.equilibras.com.br | Versão: 1.1.2.7

3.2.9 No botão "Representante" concluir as informações: (representante legal da empresa, que assina a proposta de preços).

Sistema de Proposta
 Análise de Proposta
 [Licitação/2013/19]PP ADIÇÃO DE VEÍCULOS AUTOMÓVEIS E UTILITÁRIOS/Avançada

Entidade: Município de Foz de Iguaçu | Nº Licitação: 000019 | Exercício: 2013 | Modalidade: Pregão Presencial

Lotes: Produtos/Serviços

Nº Item	Nome
001	VEÍCULO AUT
002	VEÍCULO 3900

Produto/Serviço: 001 - VEÍCULO AUT

Nome * _____ Pessoa Física Jurídica

Nome * _____ CPF * _____ RG _____

Endereço _____ Número _____ Complemento _____

Bairro _____ Cidade * _____ UF * _____ CEP _____

E-mail _____ Telefone _____

* campos obrigatórios

* campos obrigatórios

Preço Total do Lote: 0,00

Querê, 13 de Março de 2013 | Equilíbrio Sistemas - www.equilibras.com.br | Versão: 1.1.2.7

3.2.10 Preencher o quadro societário: (concluídas as informações do primeiro sócio, salvar e abrir documento em branco para inscrição do segundo, e assim

sucessivamente:

3.2.11 Uma vez incluídas estas informações clique no botão Fechar e, logo após, no botão Gravar Propostas.

4. TÉRMINO DO PREENCHIMENTO

Após o término da digitação/gravação de todos os itens:

4.1 Salvar o arquivo PROPOSTA.ESL em unidade de armazenamento (CD-R ou Pen-Drive) em bom estado, bem acondicionado, para que não sofra danos. (Importante: testar no EsProposta, o arquivo que foi gravado no CD ou Pen-Drive);

4.2 No botão imprimir proposta imprimir o documento e coletar assinatura;

- Acondicioná-los em envelope adequado e identificado, conforme orientações deste Edital.

4 PONTOS A SEREM OBSERVADOS:

1º) AO DIGITAR O VALOR NÃO USAR PONTO,

EX: 1520 (CERTO) - EX: 1.520,00 (ERRADO)

2º) AO DIGITAR O VALOR DA MERCADORIA, SEMPRE RESPEITAR A COLUNA DO VALOR MÁXIMO UNITÁRIO.

3º) DEPOIS DE TER BAIXADO O ARQUIVO ESPROPOSTA.EXE, O MESMO PODERÁ SER ARMAZENADO NUMA PASTA EM SEPARADO, POIS SERÁ UTILIZADO O MESMO PROGRAMA, QUANDO FOR PARTICIPAR DE NOVAS LICITAÇÕES COM O MUNICÍPIO, QUE REQUEIRAM TAL RECURSO. (conferir a versão)

4º) AO SALVAR O ARQUIVO EM MEIO ELETRÔNICO (CD-ROMM OU PEN-DRIVE), RECOMENDA-SE TESTAR O ARQUIVO GRAVADO E AINDA POSSUIR EM MÃOS OUTRA CÓPIA ALTERNATIVA NA ABERTURA DA LICITAÇÃO).

5º) O arquivo da proposta.esl é o arquivo que deve ser enviado eletronicamente e não o arquivo Esproposta.exe que é o programa.



Município de Santo Antonio do Sudoeste

Estado do Paraná

100

PARECER JURÍDICO

4

CINTIA FERNANDA LANZARIN, advogada, inscrita na Ordem dos Advogados do Brasil, sob nº 32.208-PR., Procuradora Geral do Município de Santo Antônio do Sudoeste, após analisar o EDITAL DE Nº 62/2017, de 26/07/2017, na modalidade Pregão, tipo menor preço, Por lote, que tem por objeto: Aquisição de material de construção, elétrico e hidráulico para manutenção e reparos em obras e prédios públicos, exclusivo para ME e EPP, atendendo a LC nº 147/2014, a realizar pelo município de Santo Antônio do Sudoeste, Estado do Paraná, é de parecer favorável ao referido EDITAL, opinando portanto pelo prosseguimento da presente licitação.

É O PARECER

Santo Antonio do Sudoeste - PR, 26/07/2017.

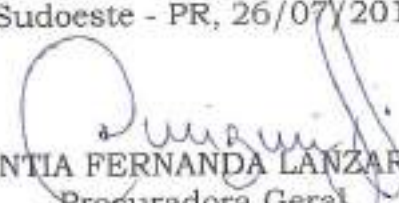
CINTIA FERNANDA LANZARIN
Procuradora Geral
Advogada - OAB 32.208-PR

Hellen

De: Contato <contato@pmsas.pr.gov.br>
Enviado em: terça-feira, 8 de agosto de 2017 15:32
Para: licitacao@pmsas.pr.gov.br
Assunto: Cadastro: Pregão Presencial nº 062/2017

4

Dados informados no cadastro:
Responsável: Susana Ceron
Razão Social: Matica Materiais de Construção LTDA- EPP
CPF/CNPJ: 25.012.595/0001-26
Endereço: AVENIDA VIDEIRA
Telefone: (04) 9 3246-2609
Email: matiacabamentos@gmail.com

Hellen

De: Contato <contato@pmsas.pr.gov.br>
Enviado em: segunda-feira, 7 de agosto de 2017 17:56
Para: licitacao@pmsas.pr.gov.br
Assunto: Cadastro: Pregão Presencial nº 062/2017

4

Dados informados no cadastro:
Responsável: CANDIDA CAMPOS
Razão Social: KFX PRE FABRICADOS E MATERIAIS DE CONSTRUÇÃO EIRELI ME
CPF/CNPJ: 17.870.582/0001-60
Endereço: RODOVIA BR 163, KM11
Telefone: (04) 9 3644-1352
Email: comercial@kfxprefabricados.com.br

Hellen

De: Contato <contato@pmsas.pr.gov.br>
Enviado em: terça-feira, 8 de agosto de 2017 09:33
Para: licitacao@pmsas.pr.gov.br
Assunto: Cadastro: Pregão Presencial nº 062/2017

u

Dados informados no cadastro:
Responsável: junior devitte
Razão Social: adair antonio devitte junior e cia ltda
CPF/CNPJ: 23.870.576/0001-05
Endereço: avenida capibaribe
Telefone: (46) 9 9926-1422
Email: adairjrdevitte@gmail.com

De: Contato <contato@pmsas.pr.gov.br>
Enviado em: terça-feira, 8 de agosto de 2017 09:38
Para: licitacao@pmsas.pr.gov.br
Assunto: Cadastro: Pregão Presencial nº 062/2017

4

Dados informados no cadastro:
Responsável: Elizandro Foppa
Razão Social: Elizandro Foppa ME
CPF/CNPJ: 07.200.203/0001
Endereço: Parque Industrial - Pranchita
Telefone: (46) 9 9904-5476
Email: elizandro_foppa@hotmail.com

Hellen

De: Contato <contato@pmsas.pr.gov.br>
Enviado em: segunda-feira, 7 de agosto de 2017 09:54
Para: licitacao@pmsas.pr.gov.br
Assunto: Cadastro: Pregão Presencial nº 062/2017

y

Dados informados no cadastro:
Responsável: rafael
Razão Social: rafael
CPF/CNPJ: 10.353.532/0001
Endereço: Avenida XV de Novembro
Telefone: (46) 3547-2257
Email: refa.korli@hotmail.com

Hellen

De: Contato <contato@pmsas.pr.gov.br>
Enviado em: segunda-feira, 7 de agosto de 2017 09:47
Para: licitacao@pmsas.pr.gov.br
Assunto: Cadastro: Pregão Presencial nº 062/2017

4

Dados informados no cadastro:

Responsável: neura negreiros

Razão Social: neura negreiros

CPF/CNPJ: 035.119.339-19

Endereço: rua das palmeiras

Telefone: (45) 9 9817-4282

Email: negreirosemenezessassessoria@gmail.com

Hellen

De: Contato <contato@pmsas.pr.gov.br>
Enviado em: domingo, 6 de agosto de 2017 18:54
Para: licitacao@pmsas.pr.gov.br
Assunto: Cadastro: Pregão Presencial nº 062/2017

Dados informados no cadastro:
Responsável: alexandre schreiner
Razão Social: SCHREINER ENGENHARIA
CPF/CNPJ: 07.426.663/0001-11
Endereço: Rua Governador Bento Munhoz da Rocha, Centro
Telefone: (04) 6 3563-2121
Email: alexandreschreiner@hotmail.com

y

Hellen

De: Contato <contato@pmsas.pr.gov.br>
Enviado em: sexta-feira, 4 de agosto de 2017 10:58
Para: licitacao@pmsas.pr.gov.br
Assunto: Cadastro: Pregão Presencial nº 062/2017

4

Dados informados no cadastro:
Responsável: C&R Licitações
Razão Social: C&R Licitações
CPF/CNPJ: 02.123.544/0001
Endereço: Rua da Glória, 182,
Telefone: (11) 1 1111-1111
Email: suellen.ferreira@crlicitar.com.br

Hellen

De: Contato <contato@pmsas.pr.gov.br>
Enviado em: sexta-feira, 4 de agosto de 2017 08:13
Para: licitacao@pmsas.pr.gov.br
Assunto: Cadastro: Pregão Presencial nº 062/2017

**Dados informados no cadastro:**

Responsável: Susana Ceron

Razão Social: Matica Materiais de Construção LTDA- EPP

CPF/CNPJ: 25.012.595/0001-26

Endereço: AVENIDA VIDEIRA

Telefone: (49) 9 9176-9727

Email: maticacabamentos@gmail.com

De: Contato <contato@pmsas.pr.gov.br>
Enviado em: sexta-feira, 4 de agosto de 2017 08:06
Para: licitacao@pmsas.pr.gov.br
Assunto: Cadastro: Pregão Presencial nº 062/2017

u

Dados informados no cadastro:
Responsável: SUSANA
Razão Social: MATIC ACABAMENTOS
CPF/CNPJ: 25.012.595/0001-26
Endereço: AVENIDA VIDEIRA
Telefone: (49) 9 9176-9727
Email: maticacabamentos@gmail.com

Hellen

De: Contato <contato@pmsas.pr.gov.br>
Enviado em: quinta-feira, 3 de agosto de 2017 16:09
Para: licitacao@pmsas.pr.gov.br
Assunto: Cadastro: Pregão Presencial nº 062/2017

4

Dados informados no cadastro:

Responsável: Cury Industria e Comercio de Tintas Eireli cury tintas Razão Social: Cury Industria e Comercio de Tintas

Eireli cury tintas

CPF/CNPJ: 08.299.152/0001

Endereço: rua francisca ribeiro da silva nº 16, jardim veneza

Telefone: (99) 9 9999-9999

Email: alianca.pedido@gmail.com

De: Contato <contato@pmsas.pr.gov.br>
Enviado em: quinta-feira, 3 de agosto de 2017 13:42
Para: licitacao@pmsas.pr.gov.br
Assunto: Cadastro: Pregão Presencial nº 062/2017

4

Dados informados no cadastro:

Responsável: helivelton

Razão Social: helivelton

CPF/CNPJ: 096.160.799-80

Endereço: rua golas

Telefone: (45) 9 8819-8936

Email: gresso_monteiro@hotmail.com

Hellen

De: Contato <contato@pmsas.pr.gov.br>
Enviado em: quinta-feira, 3 de agosto de 2017 13:00
Para: licitacao@pmsas.pr.gov.br
Assunto: Cadastro: Pregão Presencial nº 062/2017

4

Dados informados no cadastro:
Responsável: ARY ANTONIO DEFACCI
Razão Social: A A DEFACCI & CIA LTDA - ME
CPF/CNPJ: 13.802.684/0001-97
Endereço: RUA FAGUNDES VARELLA, 1844, CASCAVEL - PR
Telefone: (45) 9 9134-6775
Email: yiniciusvasselai@gmail.com

De: Contato <contato@pmsas.pr.gov.br>
Enviado em: segunda-feira, 31 de julho de 2017 14:28
Para: licitacao@pmsas.pr.gov.br
Assunto: Cadastro: Pregão Presencial nº 062/2017

4

Dados informados no cadastro:
Responsável: AGUINALDO RAFFAELLI
Razão Social: GILBERTO ANTONIO HENZ E CIA LTDA
CPF/CNPJ: 05.326.443/0001-90
Endereço: RUA PRES VARGAS 685
Telefone: (99) 9 9999-9999
Email: aguinaldohello@hotmail.com

Hellen

De: Contato <contato@pmsas.pr.gov.br>
Enviado em: segunda-feira, 31 de julho de 2017 14:42
Para: licitacao@pmsas.pr.gov.br
Assunto: Cadastro: Pregão Presencial nº 062/2017

u

Dados informados no cadastro:
Responsável: Tatiane Motta
Razão Social: CBB Indústria e Comércio de Asfaltos e Engenharia
CPF/CNPJ: 82.381.815/0001-22
Endereço: rua joão bettega, CIC
Telefone: (41) 9 9649-8445
Email: tatiane.motta@cbbasfaltos.com.br

De: Contato <contato@pmsas.pr.gov.br>
Enviado em: terça-feira, 1 de agosto de 2017 10:55
Para: licitacao@pmsas.pr.gov.br
Assunto: Cadastro: Pregão Presencial nº 062/2017

4

Dados informados no cadastro:
Responsável: neura negreiros
Razão Social: neura negreiros
CPF/CNPJ: 035.119.339-19
Endereço: osvaldo cruz 3293
Telefone: (45) 9 9817-4282
Email: negreirosemenezesassessoria@gmail.com

De: Contato <contato@pmsas.pr.gov.br>
Enviado em: terça-feira, 1 de agosto de 2017 17:28
Para: licitacao@pmsas.pr.gov.br
Assunto: Cadastro: Pregão Presencial nº 062/2017

4

Dados informados no cadastro:
Responsável: JEAN RICARDO DE LARA
Razão Social: COMERCIAL ONIX LTDA - EPP
CPF/CNPJ: 17.659.287/0001
Endereço: RUA JOÃO BETTEGA, 2052 - CJ 17, PORTAO
Telefone: (41) 3 3280-1399
Email: comercialonix2013@gmail.com

De: Contato <contato@pmsas.pr.gov.br>
Enviado em: quarta-feira, 2 de agosto de 2017 14:19
Para: licitacao@pmsas.pr.gov.br
Assunto: Cadastro: Pregão Presencial nº 062/2017

4

Dados informados no cadastro:

Responsável: GUSTAVO HENRIQUE FAQUINELLO Razão Social: GUSTAVO HENRIQUE FAQUINELLO - ME
CPF/CNPJ: 27.330.832/0001-22
Endereço: RUA SIMÃO FAQUINELLO, 349
Telefone: (46) 9 9929-0123
Email: FAQUINELLOCONSTRUTORA@HOTMAIL.COM

De: Contato <contato@pmsas.pr.gov.br>
Enviado em: quinta-feira, 3 de agosto de 2017 07:14
Para: licitacao@pmsas.pr.gov.br
Assunto: Cadastro: Pregão Presencial nº 062/2017

4

Dados informados no cadastro:
Responsável: MOISES
Razão Social: a.e.m oeste comercial eireli me
CPF/CNPJ: 12.144.365/0001
Endereço: DOM PEDRO II 450, CENTRO
Telefone: (49) 9 9106-1366
Email: MOISES_BOFF@HOTMAIL.COM

Hellen

De: Contato <contato@pmsas.pr.gov.br>
Enviado em: sábado, 29 de julho de 2017 11:05
Para: licitacao@pmsas.pr.gov.br
Assunto: Cadastro: Pregão Presencial nº 062/2017

4

Dados informados no cadastro:
Responsável: celio zys
Razão Social: elétrica global ltda
CPF/CNPJ: 18.635.181/0001-98
Endereço: rua pedro canizio hens
Telefone: (45) 3 2223-3969
Email: viniciusvasselai@gmail.com

Hellen

De: Contato <contato@pmsas.pr.gov.br>
Enviado em: segunda-feira, 31 de julho de 2017 10:20
Para: licitacao@pmsas.pr.gov.br
Assunto: Cadastro: Pregão Presencial nº 062/2017

4

Dados informados no cadastro:
Responsável: alexandre
Razão Social: rd comercio de ferragens e ferramentas eireli me
CPF/CNPJ: 23.037.457/0001-76
Endereço: rua carlos eggert
Telefone: (47) 9 9133-5873
Email: rdferragens@rdferragens.com.br

Hellen

De: Contato <contato@pmsas.pr.gov.br>
Enviado em: domingo, 30 de julho de 2017 16:19
Para: licitacao@pmsas.pr.gov.br
Assunto: Cadastro: Pregão Presencial nº 062/2017

4

Dados informados no cadastro:

Responsável: EVELINE

Razão Social: BASALTO

CPF/CNPJ: 15.241.857/0001-70

Endereço: RUA A DIAS ORTEGA

Telefone: (46) 9 9105-4268

Email: alexandreschreiner@hotmail.com

Hellen

De: Contato <contato@pmsas.pr.gov.br>
Enviado em: sexta-feira, 28 de julho de 2017 11:24
Para: licitacao@pmsas.pr.gov.br
Assunto: Cadastro: Pregão Presencial nº 062/2017

4

Dados informados no cadastro:

Responsável: JUNIOR CEZAR DOS SANTOS

Razão Social: J.C. DOS SANTOS ILUMINAÇÃO

CPF/CNPJ: 26.575.903/0001

Endereço: RUA PEDRO TEIXEIRA ALVES N955, Mato dentro

Telefone: (41) 9 8807-7248

Email: iluminati@iluminati.ind.br

Hellen

De: Contato <contato@pmsas.pr.gov.br>
Enviado em: sexta-feira, 28 de julho de 2017 08:49
Para: licitacao@pmsas.pr.gov.br
Assunto: Cadastro: Pregão Presencial nº 062/2017

4

Dados informados no cadastro:
Responsável: vinicius m hartmann
Razão Social: materiais eletricos estrela guia ltda
CPF/CNPJ: 14.193.126/0001-34
Endereço: av antonio de paiva cantelmo 1153
Telefone: (46) 9 9929-7150
Email: estrela guia.beltrao@gmail.com

De: Contato <contato@pmsas.pr.gov.br>
Enviado em: sexta-feira, 28 de julho de 2017 08:45
Para: licitacao@pmsas.pr.gov.br
Assunto: Cadastro: Pregão Presencial nº 062/2017

4

Dados informados no cadastro:
Responsável: Iolri
Razão Social: materiais eletricos estrela guia ltda
CPF/CNPJ: 14.193.126/0001-34
Endereço: av: antonio de paiva cantelmo
Telefone: (46) 9 9929-7150
Email: estrelaguia.beltrao@gmail.com

Hellen

De: Contato <contato@pmsas.pr.gov.br>
Enviado em: sexta-feira, 28 de julho de 2017 09:55
Para: licitacao@pmsas.pr.gov.br
Assunto: Cadastro: Pregão Presencial nº 062/2017

4

Dados informados no cadastro:
Responsável: ALEXANDRE E. SCHREINER
Razão Social: SCHREINER ENGENHARIA LTDA
CPF/CNPJ: 07.426.663/0001-11
Endereço: RUA ANTONIO DIAS ORTEGA
Telefone: (46) 9 9105-4268
Email: ALEXANDRESCHREINER@HOTMAIL.COM

Hellen

De: Contato <contato@pmsas.pr.gov.br>
Enviado em: sexta-feira, 28 de julho de 2017 09:39
Para: licitacao@pmsas.pr.gov.br
Assunto: Cadastro: Pregão Presencial nº 062/2017

4

Dados informados no cadastro:
Responsável: INDIANARA
Razão Social: ELETRO CAF
CPF/CNPJ: 10.906.818/0001-21
Endereço: RUA OSVALDO CRUZ 2322
Telefone: (45) 9 9951-0060
Email: eletrocaf@hotmail.com

Hellen

De: Contato <contato@pmsas.pr.gov.br>
Enviado em: quinta-feira, 27 de julho de 2017 17:45
Para: licitacao@pmsas.pr.gov.br
Assunto: Cadastro: Pregão Presencial nº 062/2017

4

Dados informados no cadastro:
Responsável: Elizandro Foppa
Razão Social: Elizandro Foppa ME
CPF/CNPJ: 07.200.203/0001-70
Endereço: Parque industrial - Pranchita
Telefone: (46) 9 9904-5476
Email: elizandro_foppa@hotmail.com

Hellen

De: Contato <contato@pmsas.pr.gov.br>
Enviado em: quinta-feira, 27 de julho de 2017 22:27
Para: licitacao@pmsas.pr.gov.br
Assunto: Cadastro: Pregão Presencial nº 062/2017

4

Dados informados no cadastro:
Responsável: Eurides Baptistella
Razão Social: Inovecode
CPF/CNPJ: 77.775.525/0001-23
Endereço: asdasd
Telefone: (49) 9 9125-6572
Email: eurides.baptistella@gmail.com

Hellen

De: Contato <contato@pmsas.pr.gov.br>
Enviado em: quinta-feira, 27 de julho de 2017 14:56
Para: licitacao@pmsas.pr.gov.br
Assunto: Cadastro: Pregão Presencial nº 062/2017

4

Dados informados no cadastro:
Responsável: REIGIANE
Razão Social: ELETRICA RADIANTE
CPF/CNPJ: 15.984.883/0001-99
Endereço: AV VOLTA REDONDA
Telefone: (62) 3 9216-5999
Email: eletricaradiante.editalis@gmail.com

Hellen

De: Contato <contato@pmsas.pr.gov.br>
Enviado em: quinta-feira, 27 de julho de 2017 14:50
Para: licitacao@pmsas.pr.gov.br
Assunto: Cadastro: Pregão Presencial nº 062/2017

4

Dados informados no cadastro:
Responsável: adair antonio devitte junior Razão Social: adair antonio devitte junior
CPF/CNPJ: 23.870.576/0001-05
Endereço: avenida capibairbe
Telefone: (46) 9 9926-1422
Email: adairjrdevitte@gmail.com

Hellen

De: Contato <contato@pmsas.pr.gov.br>
Enviado em: quinta-feira, 27 de julho de 2017 10:12
Para: licitacao@pmsas.pr.gov.br
Assunto: Cadastro: Pregão Presencial nº 062/2017

y

Dados informados no cadastro:
Responsável: gilberto antonio henz
Razão Social: Gilberto Antonio Henz e Cia
CPF/CNPJ: 05.326.443/0001-90
Endereço: av. brasil 1190
Telefone: (46) 9 9107-9988
Email: titusmateriais@hotmail.com

Hellen

De: Contato <contato@pmsas.pr.gov.br>
Enviado em: quinta-feira, 27 de julho de 2017 11:02
Para: licitacao@pmsas.pr.gov.br
Assunto: Cadastro: Pregão Presencial nº 062/2017

4

Dados Informados no cadastro:
Responsável: Rafael
Razão Social: facillar materiais de construção ltda
CPF/CNPJ: 07.839.183/0001-82
Endereço: santo antonio do sudoeste
Telefone: (46) 9 9912-9422
Email: rafaelcarminatti@facillar.com.br

Hellen

De: Contato <contato@pmsas.pr.gov.br>
Enviado em: quarta-feira, 26 de julho de 2017 18:54
Para: licitacao@pmsas.pr.gov.br
Assunto: Cadastro: Pregão Presencial nº 062/2017

4

Dados informados no cadastro:

Responsável: João Miskiw
Razão Social: Mork Solar
CPF/CNPJ: 556.836.819-87
Endereço: João Dembinski
Telefone: (41) 9 9911-7018
Email: joao.miskiw@mork.com.br

Hellen

De: Contato <contato@pmsas.pr.gov.br>
Enviado em: quarta-feira, 26 de julho de 2017 16:22
Para: licitacao@pmsas.pr.gov.br
Assunto: Cadastro: Pregão Presencial nº 062/2017



Dados informados no cadastro:
Responsável: Fabricio
Razão Social: MARSANGO ADVOGADOS
CPF/CNPJ: 208.183.260-00
Endereço: Cascavel
Telefone: (45) 9 9943-3725
Email: contato@marsango.com.br

ANEXO VI

PREGÃO PRESENCIAL Nº 062/2017

TERMO DE CREDENCIAMENTO (*)

ELIZANDRO FOPPA - ME (ALIANZA ENGENHARIA E ARTEFATOS)
 CNPJ/MF Nº 07.200.203/0001-70, sediada à RUA PROJETADA 'A', Nº 550,
 BAIRRO INDUSTRIAL II, PRANCHITA/PR.

Credenciamos o(a) Sr.(a) ELIZANDRO FOPPA, portado(a) da cédula de identidade sob nº 4.344.261 SSP/SC e CPF sob nº 053.243.169-38, A participar do procedimento licitatório, sob a modalidade de **PREGÃO PRESENCIAL Nº 062/2017**, instaurado pelo Município de Santo Antônio do Sudoeste, na qualidade de representante legal da empresa, com poderes para representar a empresa, elaborar a proposta, oferecer lances, assinar atas, interpor de recurso e praticar todos os demais atos que se fizerem necessários.

Por ser a expressão da verdade, firmamos a presente

Pranchita/PR, 07 de agosto de 2017

Município de Santo Antonio
do Sudoeste - PR

RECEBIDO

Em: 09/08/17

Horário: 13h 48m

Comissão de Licitações

ELIZANDRO FOPPA

(assinatura do representante legal da empresa, com firma reconhecida)

***) NOTA: DOCUMENTO OBRIGATÓRIO - APRESENTAR FORA DO ENVELOPE, NO INÍCIO DA SESSÃO - ACOMPANHADO DE CÓPIA AUTENTICADA DO CONTRATO SOCIAL E DOCUMENTO DE IDENTIDADE COM FOTO.**

(No caso do representante ser membro do quadro societário da empresa, apresentar somente a cópia autenticada do contrato social acompanhada de documento de identificação com foto).

Eder Pedem

Handwritten signatures and initials, including a large signature on the right and several smaller ones below.



Secretaria da Micro e Pequena Empresa
Secretaria da Racionalização e Simplificação
Departamento de Registro Empresarial e Integração

REQUERIMENTO DE EMPRESÁRIO

Folha 1/2

NOME DO IDENTIFICADO DO REGISTRO DE EMPRESA - NIRE DA 9999 41105781839		NIRE DA FILIAL (quando aplicável a filiação a filial) XXX	
NOME DO EMPRESÁRIO (completo, sem abreviação) ELIZANDRO POPPA			
NACIONALIDADE BRASILEIRA		ESTADO CIVIL SOLTEIRO(A)	
SEXO Masculino	REGIME DE REGISTRO XXX		
FILIO DE (pai) AGENIR POPPA		total IVONE PREZOTTO POPPA	
DATA DO DIA (data de nascimento) 13/11/1985	IDENTIDADE (carteira) 4344281	Código estatístico SSP	UF SC
ENDEREÇO PARA FIM DE CORRESPONDÊNCIA - (caso não seja o mesmo) XXX			
ENDEREÇO DA LOGADOURA - (rua, av, etc.) RUA PROJETADA LINHA SANTA CRUZ			NÚMERO 00
COMPLEMENTO LOTE 01 QUADRA 129	BARRIO/DISTRITO ZONA RURAL	C. UF 85730-000	CODIGO DO MUNICÍPIO (Código para o Brasil) 076491 - Parati
MUNICÍPIO Parati			UF PR
declara, sob as penas da lei, não estar impedido de exercer atividade empresarial, que não possua outro registro de empresário e requer			
A JUNTA COMERCIAL DO ESTADO DO PARANÁ		A JUNTA COMERCIAL DO XXX	
CÓDIGO E DESCRIÇÃO DO ATO 002 - ALTERAÇÃO		CÓDIGO E DESCRIÇÃO DO ATO XXX	
CÓDIGO E DESCRIÇÃO DO EVENTO 021 (1) ALTERAÇÃO DE DADOS (EXCETO NOME EMPRESARIAL)		CÓDIGO E DESCRIÇÃO DO EVENTO XXX	
NOME EMPRESARIAL ELIZANDRO POPPA - ME			ENQUADRAMENTO ME (Microempresa)
LOGADOURA (rua, av) RUA PROJETADA A			NÚMERO 550
COMPLEMENTO LOTE 01 QUADRA 129	BARRIO/DISTRITO INDUSTRIAL II	C. UF 85730-000	CODIGO DO MUNICÍPIO (Código para o Brasil) 066401 - Ponta Grossa
MUNICÍPIO Parati		UF PR	PAÍS BRASIL
VALOR DO CAPITAL - R\$ 50.000,00		VALOR DO CAPITAL - que contém cinquenta mil reais	
CODIGO DE ATIVIDADE ECONÔMICA (CNAE principal) 2330302	Descrição de Atividade FABRICAÇÃO DE ARTEFATOS DE CIMENTO PARA USO NA CONSTRUÇÃO CONSTRUÇÃO DE EDIFÍCIOS ALUGUEL DE MÁQUINAS E EQUIPAMENTOS PARA CONSTRUÇÃO SEM OPERADOR, EXCETO ANDAIMES OBRAS DE TERRAPLENAGEM OBRAS DE URBANIZAÇÃO (RUAS, PRACAS E CALÇADAS) SERVIÇOS DE ARQUITETURA SERVIÇOS DE ENGENHARIA CONSTRUÇÃO E RECUPERAÇÃO DE PONTES, VIADUTOS, PASSARELAS, ELEVADOS E TUNÉIS (URBANOS, EM FERROVIAS, RODOVIAS, METROPOLITANOS) ATIVIDADES PAISAGÍSTICAS FABRICAÇÃO DE ESTRUTURAS PRE MOLDADAS DE CONCRETO ARMADO, EM SÉRIE E		
Atividade Secundária 2330301, 4120400, 4212000, 4213000, 4392801, 4290509, 4315400, 4330404, 4679609, 4740609, 7111100, 7112000, 7119704, 7732201, 8130900			
DATA DE INÍCIO DAS ATIVIDADES 15/02/2015	NÚMERO DE INSCRIÇÃO DO CNPJ 07.200.203/0001-00	TRANSMISSÃO DE SÓCIO DO REGISTRO DE OUTRA UF NIRE ANTERIOR	UF PR
DATA ASSINATURA 31/05/2017	ASSINATURA DO EMPRESÁRIO		
PARA USO EXCLUSIVO DA JUNTA COMERCIAL DEFERIDO, PUBLIQUE-SE E ARQUIVE-SE		AUTENTICAÇÃO	
		 PR1170000836258	

PARA USO EXCLUSIVO DA JUNTA COMERCIAL

* Este documento foi gerado no portal Empresa Fácil Paraná

Eden Pappa

CERTIFICO O REGISTRO EM 07/06/2017 14:47 SOB N° 20173735371.
PROTOCOLO: 173735371 DE 06/06/2017. CÓDIGO DE VERIFICAÇÃO:
11700121239. NIRE: 41105781839.
ELIZANDRO POPPA - ME



Libertad Bogus
SECRETÁRIA-GERAL
CURITIBA, 07/06/2017
www.empresafacil.pr.gov.br

A validade deste documento, se impresso, fica sujeita à comprovação de sua autenticidade nos respectivos portais.
Informando seus respectivos códigos de verificação

4

SERVENTIA NOTARIAL DE PRANCHITA - PR
 COMARCA DE SANTO ANTONIO DO SUL - PR
 VALÉRIO LUIZ PEZZINI - TABELÃO
 Rua São Francisco, 222 - Centro - CEP 87260-000 - Pranchita - PR - Fone: (41) 349-0128

Selo Digital nº 07/06/2017 14:47. Controle: 111/PZ/MG/A. Consulte em: <http://sua.rps.com.br>. Reconheço, por VERDADEIRA a assinatura de ELIZANDRO POPPA "0005" 213856. Livro de Pranchita-Paraná 02 de Junho de 2017 - 10:22:06h.

Em Teste de Verdade

Caroline Pax
 Caroline Pax
 Escrevente



Eder Jeden

[Handwritten signatures]

CERTIFICO O REGISTRO EM 07/06/2017 14:47 SOB Nº 20173735371.
 PROTOCOLO: 173735371 DE 06/06/2017. CÓDIGO DE VERIFICAÇÃO:
 11762121239. NIRE: 41105781839.
 ELIZANDRO POPPA - ME



Libertad Bogus
 SECRETÁRIA-GERAL
 CURITIBA, 07/06/2017
www.empresafacil.pr.gov.br



Secretaria da Micro e Pequena Empresa
Secretaria da Racionalização e Simplificação
Departamento de Registro Empresarial e Integração

REQUERIMENTO DE EMPRESÁRIO

Folhas 2/2

NÚMERO DE IDENTIFICAÇÃO DO REGISTRO DE EMPRESA - NIRE DA ME/E		NIRE DA FILIAL (quando aplicável) ou do estabelecimento		
41105781839		XXX		
NOME DO EMPRESÁRIO (emprego, sem abreviatura)				
ELIZANDRO POPPA				
NACIONALIDADE		ESTADO CIVIL		
BRASILEIRA		SOLTEIRO(A)		
SEXO		NÚMERO DE ENQUADRAMENTO		
Masculino		XXX		
NOME DE (pai)		MÃE		
AGENIR POPPA		IVONE PREZOTTO POPPA		
NÚMERO INSC (data de inscrição)		IDENTIFICADOR (contato)		UF
13111995		4344261		SC
EPT (telefone)		EPT (celular)		
XXX		051.243.169-38		
DOMICÍLIO NA CATEGORIA (rua, av., etc)				NÚMERO
RUA PROJETA DA LINHA SANTA CRUZ				50
CEP	BARRIO/DISTRITO	CÓDIGO DE ENDEREÇO (CEP) (sem o dígito de controle)		
LOTE 01 QUADRA 129	ZONA RURAL	85730-000		00000 - Princesa
MUNICÍPIO				UF
Princesa				PR
declara, sob as penas da lei, não estar impedido de exercer atividade empresarial, que não possua outro registro de empresário e requer:				
A JUNTA COMERCIAL DO ESTADO DO PARANÁ		A JUNTA COMERCIAL DO XXX		
CÓDIGO E DESCRIÇÃO DO ATO		CÓDIGO E DESCRIÇÃO DO ATO		
002 - ALTERAÇÃO		XXX		
CÓDIGO E DESCRIÇÃO DO EVENTO		CÓDIGO E DESCRIÇÃO DO EVENTO		
02 (1) ALTERAÇÃO DE DADOS (EXCETO NOME EMPRESARIAL)		XXX		
NOME EMPRESARIAL				ENQUADRAMENTO
ELIZANDRO POPPA - ME				ME (Microempresa)
LOGRADOURO (rua, av., etc)				NÚMERO
RUA PROJETA DA A				550
CEP	BARRIO/DISTRITO	UF	CÓDIGO DE ENDEREÇO (CEP) (sem o dígito de controle)	
LOTE 01 QUADRA 129	INDUSTRIAL II	PR	85730-000	
MUNICÍPIO		PAÍS	CÓDIGO ELETRÔNICO (E-MAIL)	
Princesa		BRASIL	edry_24pedocoo@brnetmail.com	
VALOR DO CAPITAL - R\$	VALOR DO CAPITAL - (por escrito)			
30.000,00	cinquenta mil reais			
CÓDIGO DE ATIVIDADE ECONÔMICA (CNAE - FICHA)	Descrição do Objeto			
Atividade Principal 2330302	SOM ENCOMENDA MONTAGEM DE ESTRUTURAS METÁLICAS OBRAS DE CONTENÇÃO SERVIÇOS DE PINTURA DE EDIFÍCIOS EM GERAL SERVIÇOS DE PERÍCIA TÉCNICA RELACIONADOS A SEGURANÇA DO TRABALHO COMÉRCIO ATACADISTA E VAREJISTA DE MATERIAIS DE CONSTRUÇÃO EM GERAL.			
Atividade Secundária				
DATA DE INSCRIÇÃO DAS ATIVIDADES	NÚMERO DE INSCRIÇÃO NO CNPJ	TRANSFERÊNCIA DE SEDE OU DE FILIAL DE OUTRA UF NÃO ANTERIOR	UF	PROPOSTA DE CANCELAMENTO DE ATIVIDADES
15/02/2005	07.200.203.000-70			<input type="checkbox"/> SIM <input checked="" type="checkbox"/> NÃO
DATA ASSINATURA	ASSINATURA DO EMPRESÁRIO			
31/05/2017				
PARA USO EXCLUSIVO DA JUNTA COMERCIAL		AUTENTICAÇÃO		
DEFINIR SE QUER SE E ARQUIVAR		 PR1170000886258		

PARA USO EXCLUSIVO DA JUNTA COMERCIAL

* Este documento foi gerado no portal Empresa Fácil Paraná



CERTIFICADO DE REGISTRO EM 07/06/2017 14:47 SOB Nº 20173735371
PROTOCOLO: 173735371 DE 06/06/2017. CÓDIGO DE VERIFICAÇÃO:
11702121239. NIRE: 41105781839.
ELIZANDRO POPPA - ME

Libertad Bogus
SECRETÁRIA-GERAL
CURITIBA, 07/06/2017
www.empresafacil.pr.gov.br

A validade deste documento, ** impresso, fica sujeita à comprovação de sua autenticidade nos respectivos portais.
Informando seus respectivos códigos de verificação

4

SERVENTIA NOTARIAL DE PRANCHITA - PR
 COMARCA DE SANTO ANTONIO DO SUDOESTE-PR
 VALDECIR LUIZ PEZZINI - TABELADO
 Rua Santa Felicidade, 333 - Caixa - CEP 8712-888 - Pranchita - PR - (41) 344-1108

Dado Digital em Origem NQ56.m019f. Confira: HHSFZ QzChN. Consulte em <http://fuzarpn.com.br> - Reconheço por VERDADEIRA a assinatura de ELIZANDRO FOPPA "0005" 333851" Data fe Pranchita-Parana 02 de Junho de 2017 - 10:22:05h
 Em Teste da Verdade

Caroline Paz
 Caroline Paz
 Escrevente



Edes Pedem

[Handwritten signature]

[Handwritten signature]

[Handwritten mark]

[Handwritten mark]

[Handwritten mark]

[Handwritten mark]

[Handwritten mark]



CERTIFICO O REGISTRO EM 07/06/2017 14:47 SOB N° 20173735371.
 PROTOCOLO: 173735371 DE 06/06/2017. CÓDIGO DE VERIFICAÇÃO:
 11702121239. NIRE: 41105781839.
 ELIZANDRO FOPPA - ME

Libertad Bogus
 SECRETÁRIA-GERAL
 CURITIBA, 07/06/2017
www.expressafacil.pr.gov.br

Comprovante de Inscrição e de Situação Cadastral

Contribuinte,

Confira os dados de identificação da Pessoa Jurídica e, se houver qualquer divergência, providencie junto à RFB a sua atualização cadastral.

 REPÚBLICA FEDERATIVA DO BRASIL CADASTRO NACIONAL DA PESSOA JURÍDICA		
NÚMERO DE INSCRIÇÃO 07.200.203/0001-70 MATRIZ	COMPROVANTE DE INSCRIÇÃO E DE SITUAÇÃO CADASTRAL	DATA DE ABERTURA 01/02/2005
NOME EMPRESARIAL ELIZANDRO FOPPA - ME		
TÍTULO DO ESTABELECIMENTO (NOME DE FANTASIA) ALIANZA ENGENHARIA E ARTEFATOS DE CIMENTO		
CÓDIGO E DESCRIÇÃO DA ATIVIDADE ECONÔMICA PRINCIPAL 23.30-3-02 - Fabricação de artefatos de cimento para uso na construção		
CÓDIGO E DESCRIÇÃO DAS ATIVIDADES ECONÔMICAS SECUNDÁRIAS 41.20-4-00 - Construção de edifícios 77.32-2-01 - Aluguel de máquinas e equipamentos para construção sem operador, exceto andaimes 43.13-4-00 - Obras de terraplanagem 42.13-6-00 - Obras de urbanização - ruas, praças e calçadas 71.11-1-00 - Serviços de arquitetura 71.12-0-00 - Serviços de engenharia 42.12-0-00 - Construção de obras de arte especiais 81.30-3-00 - Atividades paisagísticas 23.30-3-01 - Fabricação de estruturas pré-moldadas de concreto armado, em série e sob encomenda 42.92-8-01 - Montagem de estruturas metálicas 42.99-5-99 - Outras obras de engenharia civil não especificadas anteriormente 43.30-4-04 - Serviços de pintura de edifícios em geral 71.19-7-04 - Serviços de perícia técnica relacionados à segurança do trabalho 47.44-0-99 - Comércio varejista de materiais de construção em geral 46.79-6-99 - Comércio atacadista de materiais de construção em geral		
CÓDIGO E DESCRIÇÃO DA NATUREZA JURÍDICA 213-6 - Empresário (Individual)		
LOGRADOURO R PROJETADA A	NÚMERO 550	COMPLEMENTO LOTE 01 QUADRA 129
CEP 85.730-000	BAIRRO/DISTRITO INDUSTRIAL II	MUNICÍPIO PRANCHITA
UF PR	ENDEREÇO ELETRÔNICO FREDOCONTADORES@HOTMAIL.COM	TELEFONE (45) 3054-0805
ENTE FEDERATIVO RESPONSÁVEL (EFR) *****		
SITUAÇÃO CADASTRAL ATIVA	DATA DA SITUAÇÃO CADASTRAL 01/02/2005	
MOTIVO DE SITUAÇÃO CADASTRAL		
SITUAÇÃO ESPECIAL *****	DATA DA SITUAÇÃO ESPECIAL *****	

Aprovado pela Instrução Normativa RFB nº 1.634, de 06 de maio de 2016.

Emitido no dia 07/08/2017 às 15:49:46 (data e hora de Brasília).

Página: 1/1

Consulta GSA / Capital Social

Voltar

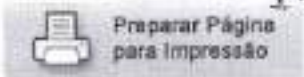

A RFB agradece a sua visita. Para informações sobre política de privacidade e uso, [clique aqui](#).
Atualize sua página

4

Eder Feders

ma:

4

G

*

B

VÁLIDA EM TODO O TERRITÓRIO NACIONAL

REGISTRO GERAL 4.344.261 DATA DE EXPEDIÇÃO 21.11.1997

NOME ELIZANDRO FOPPA

FILIAÇÃO Agenir Foppa Ivone Maria Prezotto Foppa

NATURALIDADE S. ANTONIO D' SUDOESTE-PR DATA DE NASCIMENTO 13.11.1985

DOC. ORIGEM Cert. Nasc. 6.226 Fl. 210 L.A-9

Cart. Fedrigo-Pranchita-PR.

CPF *[Handwritten Signature]* **LENOIR DA ROCHA**
Delegado Regional de Polícia
ASSINATURA DO COORDENADOR Matr. 198 828-1

LEI Nº 7.116 DE 29/08/63

4

REPÚBLICA FEDERATIVA DO BRASIL

ESTADO DE SANTA CATARINA 13/R

SECRETARIA DE ESTADO DA SEGURANÇA PÚBLICA
DIRETORIA DE POLÍCIA TÉCNICO-CIENTÍFICA
INSTITUTO DE IDENTIFICAÇÃO

[Fingerprint] *[Portrait of Elizandro Foppa]*

Elizandro Foppa
ASSINATURA DO TITULAR

CARTEIRA DE IDENTIDADE

[Handwritten Signature]

[Handwritten Signature]

[Handwritten Signature]
 Eder Pedersen
 MUNDO ANTONIO DO BUCCOESTE
 PRE COM O ORIGINAL
 09/08/2017
[Handwritten Signature]

[Handwritten Signature]
 4
 A B

ANEXO VII

PREGÃO PRESENCIAL Nº 062/2017

Modelo de declaração de enquadramento em regime de tributação de Micro Empresa ou Empresa de Pequeno Porte (na hipótese do licitante ser uma ME ou EPP).

DECLARAÇÃO DE MICRO EMPRESA OU EMPRESA DE PEQUENO PORTE (*)

ELIZANDRO FOPPA - ME (ALIANZA ENGENHARIA E ARTEFATOS)
CNPJ/MF Nº 07.200.203/0001-70, sediada à RUA PROJETADA 'A', Nº 550,
BAIRRO INDUSTRIAL II, PRANCHITA/PR.

Declaro(amos) para todos os fins de direito, especificamente para participação de licitação na modalidade de Pregão Presencial, que estou(amos) sob o regime de microempresa ou empresa de pequeno porte, para efeito do disposto na Lei Complementar 123, de 14 de dezembro de 2006 e Lei Complementar 147/2014.

Pranchita/PR, 07 de agosto de 2017

ELIZANDRO FOPPA
(assinatura do representante legal da empresa)

Edes Pedentel

(*) **NOTA: DOCUMENTO OBRIGATÓRIO** - APRESENTAR FORA DO ENVELOPE, NO INÍCIO DA SESSÃO ACOMPANHADO PELA CERTIDÃO SIMPLIFICADA DA JUNTA COMERCIAL.



4

CERTIDÃO SIMPLIFICADA

Página: 001 / 001

Certificamos que as informações abaixo constam dos documentos arquivados nesta Junta Comercial e são vigentes na data da sua expedição.

Nome Empresarial ELIZANDRO FOPPA - ME			
Natureza Jurídica: EMPRESÁRIO			
Número de Identificação do Registro de Empresas - NIRE (Sede) 41 1 0578183-9	CNPJ 07.200.203/0001-70	Data de Arquivamento do Ato de Inscrição 01/02/2005	Data de Início de Atividade 15/02/2005
Endereço Completo (Logradouro, Nº e Complemento, Bairro/Distrito, Município, UF, CEP) RUA PROJETADA A, 550 - LOTE 01 QUADRA129, INDUSTRIAL II, PRANCHITA, PR, 85.730-000			
Objeto FABRICAÇÃO DE ARTEFATOS DE CIMENTO PARA USO NA CONSTRUÇÃO CONSTRUÇÃO DE EDIFÍCIOS ALUGUEL DE MÁQUINAS E EQUIPAMENTOS PARA CONSTRUÇÃO SEM OPERADOR, EXCETO ANDAIMES OBRAS DE TERRAPLENAGEM OBRAS DE URBANIZAÇÃO (RUAS, PRACAS E CALÇADAS) SERVIÇOS DE ARQUITETURA SERVIÇOS DE ENGENHARIA CONSTRUÇÃO E RECUPERAÇÃO DE PONTES, VIADUTOS, PASSARELAS, ELEVADOS E TUNÉIS (URBANOS, EM FERROVIAS, RODOVIAS, METROPOLITANOS) ATIVIDADES PAISAGÍSTICAS FABRICAÇÃO DE ESTRUTURAS PRE MOLDADAS DE CONCRETO ARMADO, EM SÉRIE E SOB ENCOMENDA MONTAGEM DE ESTRUTURAS METÁLICAS OBRAS DE CONTENÇÃO SERVIÇOS DE PINTURA DE EDIFÍCIOS EM GERAL SERVIÇOS DE PERÍCIA TÉCNICA RELACIONADOS A SEGURANÇA DO TRABALHO COMÉRCIO ATACADISTA E VAREJISTA DE MATERIAIS DE CONSTRUÇÃO EM GERAL.			
Capital: R\$ 50.000,00 (CINQUENTA MIL REAIS)		Microempresa ou Empresa de Pequeno Porte (Lei nº 123/2006) Microempresa	
Último Arquivamento Data: 07/06/2017 Número: 20173735371		Situação da Empresa REGISTRO ATIVO	
Ato: ALTERAÇÃO		Status XXXXXXXXXXXXXXXXXXXXXXXXXX	
Evento(s): ALTERAÇÃO DE DADOS (EXCETO NOME EMPRESARIAL)			
Nome do Empresário ELIZANDRO FOPPA		CPF: 053.243.169-38	
Identidade: 4344251, SSP/SC		Regime de Bens: Não Informado	
Estado Civil: Solteiro			

[Handwritten signature]

CURITIBA - PR, 25 de julho de 2017

17474149-9

[Handwritten signature]

LIBERTAD BOGUS
SECRETARIA GERAL

[Handwritten signature]

[Handwritten initials and marks]

[Handwritten signature]



PREGÃO PRESENCIAL Nº 062/2017**DECLARAÇÃO DE CUMPRIMENTO DOS REQUISITOS DE HABILITAÇÃO (*)**

ELIZANDRO FOPPA - ME (ALIANZA ENGENHARIA E ARTEFATOS)
 CNPJ/MF Nº 07.200.203/0001-70, sediada á RUA PROJETADA 'A', Nº 550,
 BAIRRO INDUSTRIAL II, PRANCHITA/PR.

O representante legal da empresa ELIZANDRO FOPPA - ME (ALIANZA ENGENHARIA E ARTEFATOS), na qualidade de Proponente do procedimento licitatório sob a modalidade de **PREGÃO PRESENCIAL Nº 062/2017**, instaurado pelo Município de Santo Antônio do Sudoeste, declarada para fins de direito que a referida empresa cumpre plenamente os requisitos de habilitação exigidos no respectivo edital de licitação.

Por ser a expressão da verdade, firmamos a presente.

Pranchita/PR, 07 de agosto de 2017

ELIZANDRO FOPPA
 (assinatura do representante legal da empresa)

Eder Redenst

(*) **NOTA: DOCUMENTO OBRIGATÓRIO - APRESENTAR AO PREGOEIRO(A) FORA DO ENVELOPE, NO INÍCIO DA SESSÃO.**

ma
 G
 40
 *

ANEXO V

PREGÃO PRESENCIAL Nº 062/2017

4

DECLARAÇÃO DE CUMPRIMENTO DOS REQUISITOS DE HABILITAÇÃO (*)

GILBERTO ANTONIO HENZ E CIA LTDA - ME.
CNPJ/MF Nº 05.326.443/0001-90, sediada na Avenida Brasil, 1190, Centro,
em Santo Antonio do Sudoeste - PR, CEP: 85.710-000.

O representante legal da empresa GILBERTO ANTONIO HENZ E CIA LTDA - ME., na qualidade de Proponente do procedimento licitatório sob a modalidade de **PREGÃO PRESENCIAL Nº 062/2017**, instaurado pelo Município de Santo Antonio do Sudoeste, declarada para fins de direito que a referida empresa cumpre plenamente os requisitos de habilitação exigidos no respectivo edital de licitação.

Por ser a expressão da verdade, firmamos a presente.

Santo Antonio do Sudoeste - PR, 09 de Agosto de 2017. **Município de Santo Antonio do Sudoeste - PR**



GILBERTO ANTONIO HENZ
(assinatura do representante legal da empresa)

RECEBIDO
Em: 13h49m
Horário: 09/08/17
4
Comissão de Licitações

(*) **NOTA: DOCUMENTO OBRIGATÓRIO - APRESENTAR AO PREGOEIRO(A) FORA DO ENVELOPE, NO INÍCIO DA SESSÃO.**











ANEXO VII

PREGÃO PRESENCIAL Nº 062/2017

DECLARAÇÃO DE MICRO EMPRESA OU EMPRESA DE PEQUENO PORTE (*)

GILBERTO ANTONIO HENZ E CIA LTDA - ME., CNPJ/MF Nº 05.326.443/0001-90, sediada na Avenida Brasil, 1190, Centro, em Santo Antonio do Sudoeste - PR, CEP: 85.710-000.

Declaro(amos) para todos os fins de direito, especificamente para participação de licitação na modalidade de Pregão Presencial, que estou(amos) sob o regime de microempresa ou empresa de pequeno porte, para efeito do disposto na Lei Complementar 123, de 14 de dezembro de 2006.

Santo Antonio do Sudoeste - PR, 09 de Agosto de 2.017.



 GILBERTO ANTONIO HENZ
 (assinatura do representante legal da empresa)

(*) **NOTA:** DOCUMENTO **OPCIONAL** - APRESENTAR FORA DO ENVELOPE, NO INÍCIO DA SESSÃO ACOMPANHADO PELA CERTIDÃO SIMPLIFICADA DA JUNTA COMERCIAL.

Eder Peders

im.

G

f

B

4

[Handwritten mark]

[Handwritten mark]



CERTIDÃO SIMPLIFICADA

Página: 001 / 001

Certificamos que as informações abaixo constam dos documentos arquivados nesta Junta Comercial e são vigentes na data de sua expedição.

Nome Empresarial GILBERTO ANTONIO HENZ E CIA LTDA - ME			
Natureza Jurídica: SOCIEDADE EMPRESÁRIA LIMITADA			
Número de Identificação do Registro de Empresas - NIRE (Sede) 41 2 0489652-9	CNPJ 05.326.443/0001-90	Data de Arquivamento do Ato Constitutivo 07/10/2002	Data de Início de Atividade 30/09/2002
Endereço Completo (Logradouro, Nº e Complemento, Bairro, Cidade, UF, CEP) AVENIDA BRASIL, 1190-SALA, CENTRO, SANTO ANTONIO DO SUDOESTE, PR, 85.710-000			
Objeto Social COMÉRCIO VAREJISTA DE MATERIAIS DE CONSTRUÇÃO, PRESTAÇÃO DE SERVIÇOS DE PEDREIRO, OBRAS DE ALVENARIA, SERVIÇOS DE PINTURA DE EDIFÍCIOS EM GERAL, INSTALAÇÃO E MANUTENÇÃO ELÉTRICA.			
Capital: R\$ 95.000,00 (NOVENTA E CINCO MIL REAIS)	Capital Integralizado: R\$ 95.000,00 (NOVENTA E CINCO MIL REAIS)	Microempresa ou Empresa de Pequeno Porte (Lei nº 123/2006) Microempresa	Prazo de Duração Indeterminado
Sócios/Participação no Capital/Especie de Sócio/Administrador/Término do Mandato			
Nome/CPF ou CNPJ	Participação no capital (R\$)	Especie de Sócio	Administrador
GILBERTO ANTONIO HENZ 627.991.939-00	70.000,00	SOCIO	Administrador
MARINICE DIAS HENZ 487.177.621-20	25.000,00	SOCIO	
Término do Mandato			XXXXXXXXXX
Término do Mandato			XXXXXXXXXX
Último Arquivamento		Situação	
Data: 02/02/2017	Número: 20170414299	REGISTRO ATIVO	
Ato: ALTERAÇÃO		Status	
Evento (s): ALTERAÇÃO DE DADOS (EXCETO NOME EMPRESARIAL)		XXXXXXXXXXXXXXXXXXXX	

174764014
Nº 1747640

CURITIBA - PR, 31 de julho de 2017

Libertad Bogus

LIBERTAD BOGUS
SECRETARIA GERAL

Eder Pedreira

hjn

Handwritten signatures and initials

Libertad Bogus



Comprovante de Inscrição e de Situação Cadastral

150

Contribuinte,

Confira os dados de Identificação da Pessoa Jurídica e, se houver qualquer divergência, providencie junto à RFB a sua atualização cadastral.

 REPÚBLICA FEDERATIVA DO BRASIL CADASTRO NACIONAL DA PESSOA JURÍDICA		
NÚMERO DE INSCRIÇÃO 05.326.443/0001-90 MATRIZ	COMPROVANTE DE INSCRIÇÃO E DE SITUAÇÃO CADASTRAL	DATA DE ABERTURA 07/10/2002
NOME EMPRESARIAL GILBERTO ANTONIO HENZ E CIA LTDA - ME		
TÍTULO DO ESTABELECIMENTO (NOME DE FANTASIA) *****		
CÓDIGO E DESCRIÇÃO DA ATIVIDADE ECONÔMICA PRINCIPAL 47.44-0-05 - Comércio varejista de materiais de construção não especificados anteriormente		
CÓDIGO E DESCRIÇÃO DAS ATIVIDADES ECONÔMICAS SECUNDÁRIAS 43.99-1-99 - Serviços especializados para construção não especificados anteriormente 43.99-1-03 - Obras de alvenaria 43.30-4-04 - Serviços de pintura de edifícios em geral 43.21-5-00 - Instalação e manutenção elétrica		
CÓDIGO E DESCRIÇÃO DA NATUREZA JURÍDICA 206-2 - Sociedade Empresária Limitada		
LOGRADOURO AV BRASIL	NÚMERO 1190	COMPLEMENTO SALA
CEP 85.710-000	BAIRRO/DISTRITO CENTRO	MUNICÍPIO SANTO ANTONIO DO SUDOESTE
ENDEREÇO ELETRÔNICO		UF PR
TELEFONE (46) 3563-1478		
ENTE. FEDERATIVO RESPONSÁVEL (EFR) *****		
SITUAÇÃO CADASTRAL ATIVA	DATA DA SITUAÇÃO CADASTRAL 16/08/2003	
MOTIVO DE SITUAÇÃO CADASTRAL		
SITUAÇÃO ESPECIAL *****	DATA DA SITUAÇÃO ESPECIAL *****	

Aprovado pela Instrução Normativa RFB nº 1.634, de 06 de maio de 2016.

Emitido no dia 31/07/2017 às 14:24:21 (data e hora de Brasília).

Página: 1/1

[Consulta QSA / Capital Social](#)
[Voltar](#)

Eder Pedro H

G

U

[Handwritten signature]

B



MUNICÍPIO DE SANTO ANTONIO DO SUDOESTE
RECEBIDO EM

07/08/2013

DEPARTAMENTO DE LICITAÇÕES

Eden Redent

(B)

mas

U

X

B

[Handwritten signature]

**ALTERAÇÃO CONTRATUAL Nº 02 DA SOCIEDADE EMPRESARIAL
GILBERTO ANTONIO HENZ E CIA LTDA – ME
CNPJ nº 05.326.443/0001-90**

GILBERTO ANTONIO HENZ, brasileiro, casado sob o regime de Comunhão Parcial de Bens, empresário, nascido em 11/12/1966, inscrito no CPF nº 627.991.939-00 e portador da Cédula de Identidade Civil RG nº 4.211.218-6, expedida pela Secretaria de Segurança Pública do Estado do Paraná, residente e domiciliado na Avenida Brasil, 370, Centro, em Santo Antonio do Sudoeste, Paraná, CEP: 85.710-000,

MARINICE DIAS HENZ, brasileira, casada sob o regime de Comunhão Parcial de Bens, empresária, nascida em 19/08/1973, inscrita no CPF nº 487.177.621-20 e portadora da Cédula de Identidade Civil RG nº 8.339.477-3, expedida pela Secretaria de Segurança Pública do Estado do Paraná, residente e domiciliada na Avenida Brasil, 370, Centro, em Santo Antonio do Sudoeste, Paraná, CEP: 85.710-000, únicos sócios da sociedade empresarial

GILBERTO ANTONIO HENZ E CIA LTDA – ME, com sede e domicílio na Avenida Brasil, 370, Centro, em Santo Antonio do Sudoeste – PR, CEP: 85.710-000, devidamente inscrita no CNPJ nº 05.326.443/0001-90, registrado na junta comercial do Paraná sob nº 41204896529, em data de 07/10/2002, e última alteração contratual registrada sob nº 20160533937, em data de 18/01/2016, resolvem, assim alterar o contrato social, mediante cláusulas e condições seguintes:

1ª. Fica alterada a cláusula primeira do contrato social onde o capital social anterior totalmente integralizado, passa a ser no valor de R\$ 95.000,00 (noventa e cinco mil reais) divididos em 95.000 (noventa e cinco mil) quotas no valor nominal de R\$ 1,00 (um real) cada uma, que na presente data o sócio GILBERTO ANTONIO HENZ, integraliza o valor de R\$ 45.000,00 (quarenta e cinco mil reais) representados neste ato pelo imóvel Lote Urbano nº 09 (nove) da Quadra nº 36 (trinta e seis), situado na Avenida Brasil, 1041, Centro, em Santo Antonio do Sudoeste – PR, da Planta Geral desta cidade e comarca, com a área de 1.125,00 m² (um mil, cento e vinte e cinco metros quadrados), Oriundo da fusão do lote urbano nº 9, com área de 900,00 m² (novecentos metros quadrados) com o lote Urbano nº 22 com área de 225,00 m² (duzentos e vinte e cinco metros quadrados), ambos da mesma quadra, registrado no registro de imóveis com a Matrícula n 19.177, Ficha 01, Registro Geral Livro 2, que devido a devida integralização do imóvel fica o capital social distribuído da seguinte forma:

GILBERTO ANTONIO HENZ.....	70.000 quotas	R\$ 70.000,00
MARINICE DIAS HENZ.....	25.000 quotas	R\$ 25.000,00



CERTIFICADO O REGISTRO EM 02/02/2017 10:58 SOB Nº 20170414299.
PROTOCOLO: 170414299 DE 30/01/2017. CÓDIGO DE VERIFICAÇÃO:
11700414468. NIRE: 41204896529.
GILBERTO ANTONIO HENZ E CIA LTDA - ME

Libertad Bogus
SECRETARIA-GERAL
CURITIBA, 02/02/2017
www.expressofacil.pr.gov.br

**ALTERAÇÃO CONTRATUAL Nº 02 DA SOCIEDADE EMPRESARIAL
 GILBERTO ANTONIO HENZ E CIA LTDA - ME
 CNPJ n 05.326.443/0001-90**

4

2ª. Fica alterada a cláusula segunda do contrato social onde o endereço da sede da empresa passa a ser na Avenida Brasil, 1190, Sala, Centro, em Santo Antonio do Sudoeste - PR, CEP: 85.710-000.

3ª. Permanecem inalteradas as demais cláusulas contratuais que não colidirem com a presente alteração.

4ª. Fica eleito o foro da comarca de Santo Antonio do Sudoeste - PR., para o exercício e o cumprimento dos direitos e obrigações resultantes deste contrato.

E por estarem assim juntos e contratados assinam o presente instrumento em uma única via.

Santo Antonio do Sudoeste - PR, 20 de Janeiro de 2017.

aa) 
 GILBERTO ANTONIO HENZ

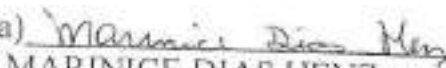
aa) 
 MARINICE DIAS HENZ

Eder Pedersen

B

[Signature]

M^o
4



CERTIFICO O REGISTRO EM 02/02/2017 10:58 SOB Nº 20170414299.
 PROTOCOLO: 170414299 DE 30/01/2017. CÓDIGO DE VERIFICAÇÃO:
 11700414468, NIRE: 41204896529.
 GILBERTO ANTONIO HENZ E CIA LTDA - ME

Libertad Bogus
 SECRETÁRIA-GERAL
 CURITIBA, 02/02/2017
 www.empresafacil.pr.gov.br

G

X
B

ALTERAÇÃO CONTRATUAL Nº 01 DA SOCIEDADE EMPRESARIAL
GILBERTO ANTONIO HENZ E CIA LTDA – ME
 CNPJ nº 05.326.443/0001-90
 NIRE nº 41204896529.

GILBERTO ANTONIO HENZ, brasileiro, casado sob o regime de Comunhão Parcial de Bens, empresário, nascido em 11/12/1966, inscrito no CPF nº 627.991.939-00 e portador da Cédula de Identidade Civil RG nº 4.211.218-6, expedida pela Secretaria de Segurança Pública do Estado do Paraná, residente e domiciliado na Avenida Brasil, 370, Centro, em Santo Antonio do Sudoeste, Paraná, CEP: 85.710-000,

MARINICE DIAS HENZ, brasileira, casada sob o regime de Comunhão Parcial de Bens, empresária, nascida em 19/08/1973, inscrita no CPF nº 487.177.621-20 e portadora da Cédula de Identidade Civil RG nº 8.339.477-3, expedida pela Secretaria de Segurança Pública do Estado do Paraná, residente e domiciliada na Avenida Brasil, 370, Centro, em Santo Antonio do Sudoeste, Paraná, CEP: 85.710-000, únicos sócios da sociedade empresarial

GILBERTO ANTONIO HENZ E CIA LTDA – ME, com sede e domicílio na Avenida Brasil, 370, Centro, em Santo Antonio do Sudoeste – PR, CEP 85.710-000, devidamente inscrita no CNPJ nº 05.326.443/0001-90, registrada na junta comercial do Paraná sob nº 41204896529, em data de 07/10/2002, resolvem, assim alterar o contrato social, mediante cláusulas e condições seguintes:

1ª. Fica alterada a cláusula primeira do contrato social onde o capital social anterior totalmente integralizado, passa a ser no valor de R\$ 50.000,00 (cinquenta mil reais) divididos em 50.000 (cinquenta mil) quotas no valor nominal de R\$ 1,00 (um real) cada uma, distribuído da seguinte forma:

GILBERTO ANTONIO HENZ..... 25.000 quotas R\$ 25.000,00
 MARINICE DIAS HENZ..... 25.000 quotas R\$ 25.000,00

2ª. Fica alterada a cláusula segunda do contrato social onde o objeto social que era de **COMÉRCIO VAREJISTA DE MATERIAIS DE CONSTRUÇÃO**, passa a ser desta data em diante de **COMÉRCIO VAREJISTA DE MATERIAIS DE CONSTRUÇÃO, PRESTAÇÃO DE SERVIÇOS DE PEDREIRO, OBRAS DE ALVENARIA, SERVIÇOS DE PINTURA DE EDIFÍCIOS EM GERAL, INSTALAÇÃO E MANUTENÇÃO ELÉTRICA.**

3ª. Permanecem inalteradas as demais cláusulas contratuais que não colidirem com a presente alteração.

JUNTA COMERCIAL DO ESTADO DO PARANÁ - SEDE

CERTIFICADO O REGISTRO EM 18/01/2016 13:37 SOB Nº 20160533937.
 PROTOCOLO: 160533937 DE 15/01/2016. CÓDIGO DE VERIFICAÇÃO:
 PR160533937 - NIRE: 41204896529.
 GILBERTO ANTONIO HENZ E CIA LTDA



Libertad Bogus
 SECRETARIA GERAL
 CURITIBA, 18/01/2016
 www.empresafacil.pr.gov.br

ALTERAÇÃO CONTRATUAL Nº 01 DA SOCIEDADE EMPRESARIAL
GILBERTO ANTONIO HENZ E CIA LTDA - ME
CNPJ nº 05.326.443/0001-90
NIRE nº 41204896529.

4

4ª, Fica eleito o foro da comarca de Santo Antonio do Sudoeste - PR., para o exercício e o cumprimento dos direitos e obrigações resultantes deste contrato.

E por estarem assim juntos e contratados assinam o presente instrumento em uma única via.

Santo Antonio do Sudoeste - PR, 02 de Dezembro de 2015.

aa) 
GILBERTO ANTONIO HENZ

aa) 
MARINICE DIAS HENZ







JUNTA COMERCIAL DO ESTADO DO PARANÁ - SEDE
CERTIFICO O REGISTRO EM 18/01/2016 13:37 SOB Nº 20160533937.
PROTOCOLO: 160533937 DE 15/01/2016. CODIGO DE VERIFICAÇÃO:
PR160533937. NIRE: 41204896529.
GILBERTO ANTONIO HENZ E CIA LTDA

Libertad Bogus
SECRETÁRIA GERAL
CURITIBA, 18/01/2016
www.empresafacil.pr.gov.br







GILBERTO ANTONIO HENZ, brasileiro, casado, comerciante, residente e domiciliado na Av. Brasil, 370, Centro em Santo Antonio do Sudoeste - Pr., portador da Cédula de Identidade Civil n.º 4.211.218-6 expedida pela Secretaria de Segurança Pública do Estado do Paraná e CPF/MF n.º 627.991.939-00 e, **MARINICE DIAS HENZ**, brasileira, casada, comerciante, residente e domiciliada na Av. Brasil, 370, Centro, em Santo Antonio do Sudoeste - Pr., portadora da Cédula de Identidade Civil n.º 8.339.477-3 expedida pela Secretaria de Segurança Pública do Estado do Paraná e CPF/MF n.º 487.177.621-20, resolvem de comum acordo constituir uma sociedade por quotas de responsabilidade limitada regida pelas cláusulas e condições a seguir:

1º NOME COMERCIAL:
SEDE, FORO, ENDEREÇO:

GILBERTO ANTONIO HENZ E CIA LTDA
Av. Brasil, 370, Centro
Santo Antonio do Sudoeste - Pr.

PRAZO DE DURAÇÃO:
INÍCIO DAS ATIVIDADES:
OBJETO SOCIAL:

Indeterminado
30 de Setembro de 2002
Comércio Varejista de Material de Construção e Lanchonete

2º CAPITAL SOCIAL:
NÚMERO DE QUOTAS:
DISTRIBUIÇÃO:

R\$ 20.000,00 (Vinte Mil Reais)
20.000 - Valor unitário: R\$ 1,00
GILBERTO ANTONIO HENZ
R\$ 10.000,00 (Dez Mil Reais)
Neste ato em moeda corrente do país.

INTEGRALIZAÇÃO:
RESPONSABILIDADE:

MARINICE DIAS HENZ
R\$ 10.000,00 (Dez Mil Reais)
Neste ato em moeda corrente do país.
Dos sócios, limitada ao total do capital social.

3º GERENTES:
USO NOME COMERCIAL:
PROIBIÇÕES:
PRÓ-LABORE:

GILBERTO ANTONIO HENZ
Individualmente
Aval, endosso, fiança e caução de favor.
Aos sócios que prestarem serviços a empresa

4º BALANÇO GERAL:
RESULTADOS:

Anualmente em 31 de Dezembro.
Atribuídos proporcionalmente aos sócios com quotas integralizadas, ou mantidas em reserva na sociedade.

5º DESEMPEDIMENTO:

Os sócios declaram que não estão incurso em nenhum dos crimes previsto em Lei, que os impeçam de exercer atividade mercantil.

Eder Redent

MUNICÍPIO DE SANTO ANTONIO DO SUDOESTE
RECEBIDO EM

07/08/2017

DEPARTAMENTO DE LICITAÇÕES

[Handwritten signature]

[Handwritten initials]

GILBERTO ANTONIO HENZ E CIA LTDA

CONTRATO SOCIAL



6ª DELIBERAÇÃO SOCIAL:

Por maioria absoluta de votos, inclusive a transformação de tipo jurídico, cabendo um voto cada quota de capital.

7ª CESSÃO DE QUOTAS:

Por consentimento dos demais sócios e decurso de prazo do direito de preferência de sessenta dias mediante notificação prévia a alteração de contrato.

8ª MICROEMPRESA

DECLARAM, que a presente empresa se enquadra no disposto do artigo 2º, Inciso I, da Lei nº 9.241 de 05/10/99 e que o volume da sua receita bruta não excederá, no ano de sua constituição, o limite fixado no artigo 2º, inciso I da Lei nº 9.841, não se enquadrando igualmente em nenhuma das exclusões de que trata o artigo 3º da referida Lei.

Lavrado em três vias de igual teor e forma:

Santo Antonio do Sudoeste - Pr., 26 de Setembro de 2002.

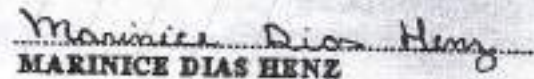

.....
GILBERTO ANTONIO HENZ

.....
MARINICE DIAS HENZ

TESTEMUNHAS

.....
JUCAI CLON DE OLIVEIRA
RG - 3.843.061-1/PR

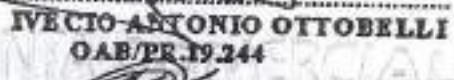
.....
AGINALDO RAFFAELLI
RG - 8.339.449-8/PR

.....
IVECIO ANTONIO OTTOBELLI
OAB/PR. 19.244

Este Contrato foi elaborado por: **HEITOR RODRIGUES**
CRC/PR 024.738/0-7
HEITOR RODRIGUES
CRC/PR. 24.738



MUNICÍPIO DE SANTO ANTONIO DO SUDOESTE
RECEBIDO EM
07/08/2017
DEPARTAMENTO DE LICITAÇÕES



Município de Santo Antonio do Sudoeste

Estado do Paraná

4

ANEXO VI

PREGÃO PRESENCIAL Nº 062/2017

TERMO DE CREDENCIAMENTO (*)

FACILLAR MATERIAIS DE CONSTRUÇÃO LTDA
CNPJ/MF Nº 07.839.183/0001-82, sediada na Avenida Brasil, 1605, bairro Entre Rios,
Santo Antônio do Sudoeste - Pr.

Credenciamos o(a) Sr.(a) EDER REDEMSKI, portado(a) da cédula de identidade sob nº 8.505.979-3 e CPF sob nº 050.573.989-54, A participar do procedimento licitatório, sob a modalidade de **PREGÃO PRESENCIAL Nº 062/2017**, instaurado pelo Município de Santo Antonio do Sudoeste, na qualidade de representante legal da empresa, com poderes para representar a empresa, elaborar a proposta, oferecer lances, assinar atas, interpor de recurso e praticar todos os demais atos que se fizerem necessários.

Por ser a expressão da verdade, firmamos a presente

Eder Redemski
11/08/17

Santo Antônio do Sudoeste - Pr, 09 de Agosto de 2017.

Carmela Carminatti

*) **NOTA: DOCUMENTO OBRIGATÓRIO** - APRESENTAR FORA DO ENVELOPE, NO INÍCIO DA SESSÃO - ACOMPANHADO DE CÓPIA AUTENTICADA DO CONTRATO SOCIAL E DOCUMENTO DE IDENTIDADE COM FOTO.
(No caso do representante ser membro do quadro societário da empresa, apresentar somente a cópia autenticada do contrato social acompanhada de documento de identificação com foto).

G



Handwritten marks and signatures on the right side of the page, including a large '4' and several illegible signatures.

VALIDA EM TODO O TERRITÓRIO NACIONAL

REGISTRO GERAL 8.505.979-3 DATA DE EMISSÃO 18/09/1998

NOME EDER REDEMSKI

FILIAÇÃO JANDIR REDEMSKI
LEONI MULLER REDEMSKI

NACIONALIDADE TENENTE PORTELA/RS DATA DE NASCIMENTO 16/04/1984

COMARCA-TENENTE PORTELA/RS DA SEDE

DICOM C. RASC 9746, LIVRO-025, FOLHA-734

CPF

CURITIBA - PR

ASSINATURA DO DIRETOR

LEI Nº 7.118 DE 2004

4

Município de Santo Antônio do Sudoeste - PR
 Cópia não original
 03/08/17
 Comissão de Liberação

REPÚBLICA FEDERATIVA DO BRASIL

SECRETARIA DE ESTADO DE SEGURANÇA PÚBLICA
 INSTITUTO DE IDENTIFICAÇÃO DO PARANÁ

IMPRESSÃO DE DEDO

FOTO

Eder Redemski

ASSINATURA DO TITULAR

CARTEIRA DE IDENTIDADE

Ed

Eder Redemski

G

Ma

4

*

D

0



Município de Santo Antonio do Sudoeste

Estado do Paraná

4

ANEXO VII

PREGÃO PRESENCIAL Nº 062/2017

Modelo de declaração de enquadramento em regime de tributação de Micro Empresa ou Empresa de Pequeno Porte (na hipótese do licitante ser uma ME ou EPP).

DECLARAÇÃO DE MICRO EMPRESA OU EMPRESA DE PEQUENO PORTE (*)

FACILLAR MATERIAIS DE CONSTRUÇÃO LTDA, CNPJ/MF Nº 07.839.183/0001-82, sediada na Avenida Brasil, 1605, bairro Entre Rios, Santo Antônio do Sudoeste - Pr.

Declaro(amos) para todos os fins de direito, especificamente para participação de licitação na modalidade de Pregão Presencial, que estou(amos) sob o regime de microempresa ou empresa de pequeno porte, para efeito do disposto na Lei Complementar 123, de 14 de dezembro de 2006 e Lei Complementar 147/2014.

Santo Antonio do Sudoeste - Pr, 09 de Agosto de 2017

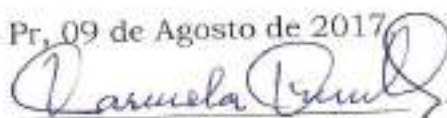
Carmela Carminatti



(*) **NOTA: DOCUMENTO OBRIGATÓRIO** - APRESENTAR FORA DO ENVELOPE, NO INÍCIO DA SESSÃO ACOMPANHADO PELA CERTIDÃO SIMPLIFICADA DA JUNTA COMERCIAL.

G 4 x B



Município de Santo Antonio do Sudoeste

Estado do Paraná

4

ANEXO V

PREGÃO PRESENCIAL Nº 062/2017

DECLARAÇÃO DE CUMPRIMENTO DOS REQUISITOS DE HABILITAÇÃO (*)

FACILLAR MATERIAIS DE CONSTRUÇÃO LTDA

CNPJ/MF Nº 07.839.183/0001-82, sediada na Avenida Brasil, 1605 , bairro Entre Rios Santo Antônio do Sudoeste - Pr

O representante legal da empresa Sra. Carmela Carminatti, na qualidade de Proponente do procedimento licitatório sob a modalidade de **PREGÃO PRESENCIAL Nº 062/2017**, instaurado pelo Município de Santo Antonio do Sudoeste, declarada para fins de direito que a referida empresa cumpre plenamente os requisitos de habilitação exigidos no respectivo edital de licitação.

Por ser a expressão da verdade, firmamos a presente.

Santo Antônio do Sudoeste - Pr, 09 de Agosto de 2017

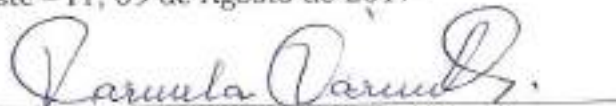
Carmela Carminatti



(*) **NOTA: DOCUMENTO OBRIGATÓRIO** - APRESENTAR AO PREGOEIRO(A) FORA DO ENVELOPE, NO INÍCIO DA SESSÃO.











4



4

Eder Resende

MUNICÍPIO DE SANTO ANTONIO DO SUDESTE
 CONTÉM O ORIGINAL
 08/08/17
 COLEGIO DE DELEGADOS

9

4
 B